

colección \ collection

15

16

GRESPANIA

colección | collection

15

16

GRESPANIA

MEDIO AMBIENTE

El respeto del medio ambiente es una prioridad para Grespania desde el momento en el que elige las materias primas hasta que los recubrimientos cerámicos que produce son expedidos desde sus almacenes.

ENVIRONMENT

The preservation of environment is constantly a priority for Grespania from the moment it selects raw materials, up until the moment the finished ceramic tiles are dispatched from its' warehouses.

ENVIRONNEMENT

Chez Grespania, le respect de l'environnement est une priorité constante de la sélection des matières premières jusqu'au moment où nos revêtements en céramique quittent nos magasins pour être envoyés au client.

AMBIENTE

La tutela dell'ambiente è una priorità per Grespania: dalla scelta delle materie prime fino alla spedizione dai propri magazzini dei rivestimenti in ceramica che produce.

UMWELTSCHUTZ

Der Umweltschutz ist für Grespania eine absolute Priorität, und zwar angefangen bei der Wahl der Rohstoffe bis hin zum Versand der von der Firma hergestellten Keramikerzeugnisse aus ihrem Lager.

ŚRODOWISKO NATURALNE

Poszanowanie dla środowiska naturalnego jest dla Grespanii priorytetem, począwszy od wyboru surowców a skończywszy na momencie wydania wyprodukowanych wyrobów ceramicznych z magazynu.

MILIEU

Respect voor het milieu is altijd een prioriteit voor Grespania, vanaf het waarop het bedrijf de grondstoffen kiest tot keramische tegels die het vervaardigd worden verzonden vanuit hun magazijnen.

ОКРУЖАЮЩАЯ СРЕДА

Бережное отношение к окружающей среде является для Grespania приоритетным, начиная с момента выбора первичного сырья и заканчивая отгрузкой керамической облицовочной плитки со складов компании.



GRESPANIA

DECLARACIÓN AMBIENTAL DE PRODUCTO TIPO III

Se tiene además una declaración ambiental de producto tipo III, según la norma ISO 14025, que mide el impacto medioambiental de la pieza cerámica a lo largo de todo su ciclo de vida, desde que las materias primas son extraídas de la tierra hasta que la pieza concluye su vida útil.

ENVIRONMENTAL TYPE III PRODUCT CERTIFICATE

Furthermore, Grespania has an environmental type III product certificate also in accordance with ISO 14025. This certificate measures the environmental impact of the ceramic tile throughout its life span, from the moment raw materials are extracted, all the way during usage right up until the moment the ceramic tile is removed from its application and ceases to be used.

DÉCLARATION ENVIRONNEMENTALE DE PRODUIT DE TYPE III

La société bénéficie en outre d'une déclaration environnementale de produit de type III selon la norme ISO 14025, qui mesure l'impact environnemental de la pièce en céramique tout au long du cycle de vie de cette dernière, de l'extraction matières premières de la terre à la fin du cycle de vie utile de la pièce.

DICHIARAZIONE AMBIENTALE DEL PRODOTTO TIPO III

Inoltre, dispone della dichiarazione ambientale del prodotto tipo III, in base alla norma ISO 14025, che misura l'impatto ambientale del pezzo in ceramica nell'arco di tutto il suo ciclo di vita, cioè dall'estrazione delle materie prime dal suolo fino alla fine della vita utile del pezzo.

UMWELTPRODUKTERKLÄRUNG TYP III

Außerdem hat die Firma eine Umweltprodukterklärung Typ III gemäß der Norm ISO 14025, mit der die Auswirkung der Keramikfliese auf die Umwelt im Verlauf ihres gesamten Bestehens gemessen wird, angefangen vom Abbau des dafür erforderlichen Rohstoffe aus der Erde bis hin zur Fliese nach Beendigung ihrer Lebensdauer.

DEKLARACJĘ ŚRODOWISKOWĄ TYPU III

Wdrożyliśmy również dla naszych produktów deklarację środowiskową typu III, zgodnie ze standardem ISO 14025, która mierzy wpływ płytki ceramicznej na środowisko w trakcie całego jej cyklu życia, od momentu wydobycia surowca, aż do końca okresu jej użytkowania.

MILIEUVERKLARING VAN HET PRODUCT

Tevens is het product gecertificeerd met een milieuverklaring type III volgens de ISO norm 14025, waarmee het milieueffect van de keramische tegel gedurende zijn volledige levensduur bepaald wordt, vanaf het moment waarop de grondstoffen gewonnen worden tot aan het moment dat het product verwijderd wordt van zijn toepassing aan het einde van de gebruiksfase.

ЭКОЛОГИЧЕСКУЮ ДЕКЛАРАЦИЮ НА ПРОДУКЦИЮ ТИПА III

Кроме того, компания оформила экологическую декларацию на продукцию типа III, в соответствии с нормой ISO 14025. В этой декларации измеряется воздействие керамической плитки на окружающую среду в течение всего ее жизненного цикла, от выемки сырья из почвы до полного окончания срока службы изделия.

vertido 0%

VERTIDO 0%

En Grespania, todas las aguas del proceso de fabricación, así como el material rechazado en la producción, residuos de filtros, etc., se reciclan internamente reutilizándose en el proceso de sus plantas de Castellón y Nules y garantizando que no se emita al exterior ningún elemento que altere el equilibrio del entorno.

100% ECO-FRIENDLY

Grespania reuses all of the water used in the production process as well as all the material rejected during production, filter residues etc through internal recycling at both plants, Castellon and Nules. This ensures that the plants do not issue any elements that can impact the environmental balance negatively.

REJETS 0%

Chez Grespania, toutes les eaux du procédé de production, de même que les matériaux mis au rebut dans le cadre de la production, les déchets des filtres, etc., sont recyclés au niveau interne et réutilisés dans le procédé de ses usines de Castellón et de Nules, ce qui garantit que la société ne rejette à l'extérieur aucun élément susceptible d'altérer l'équilibre de l'environnement.

SCARICO LIQUIDO 0%

Tutta l'acqua del processo produttivo e il materiale scartato durante la produzione, i sedimenti dei filtri, ecc. sono riciclati internamente e riutilizzati nel processo produttivo degli stabilimenti di Grespania a Castellón e a Nules, garantendo che nessun elemento in grado di alterare l'equilibrio dell'ambiente sia emesso all'esterno.

ABFALL 0%

Bei Grespania werden sowohl das gesamte Wasser aus dem Herstellungsprozess als auch das bei der Produktion entstehende Ausschussmaterial sowie Abfälle aus Filtern usw. intern recycelt und in den eigenen Fertigungsanlagen in Castellón und Nules wiederverwertet, sodass gewährleistet ist, dass keinerlei Elemente nach außen gelangen, die das Umweltgleichgewicht beeinträchtigen könnten.

ODPADY 0%

W Grespanii, woda używana w procesie produkcyjnym oraz inne pozostałości, takie jak odpady z filtrów, przechodzą wewnętrzny proces oczyszczania, a następnie są ponownie stosowane do produkcji w fabrykach w Castellon i Nules, gwarantując w ten sposób, że jakiegokolwiek element mogący zaburzyć równowagę otoczenia nie wydostaje się na zewnątrz.

0 LOZING

Bij Grespania wordt al het water gebruikt voor het productieproces, evenals het materiaal dat tijdens de productie afgekeurd wordt, filterresten, enz., worden intern gerecycled door die opnieuw te gebruiken in het proces van de fabrieken in Castellón en Nules en zo wordt gegarandeerd dat er geen elementen worden uitgestoten die het evenwicht van de omgeving verstoren.

НУЛЕВЫЕ ВЫБРОСЫ

В Grespania все воды, используемые в процессе производства, а также отходы производства, осадки от фильтров и т. д. подвергаются вторичной переработке внутри компании. Эта переработка, включенная в производственный процесс на заводах в Кастельоне и Нулесе, гарантирует, что наружу не выбрасываются никакие элементы, которые могли бы нарушить равновесие окружающей среды.



CERTIFICADO ISO 14001

Grespania cuenta con un sistema de gestión ambiental estructurado y certificado según directrices de la norma ISO 14001, sometido a auditorías externas realizadas anualmente, que permite identificar, evaluar y minimizar el impacto de la actividad productiva en el entorno.

Grespania has an environmental management system structured and certified strictly according to the guidelines set by ISO 14001. This system is subject to yearly external audits that detect, evaluate and minimise the effect the production activity may have on the environment.

Grespania applique un système de gestion environnementale structuré et certifié selon les directives de la norme ISO 14001, ce système étant soumis une fois par an à des audits externes ; il a pour objet d'identifier, d'évaluer et de minimiser l'impact des activités de production sur l'environnement.

Grespania dispone di un sistema di gestione ambientale - strutturato e certificato secondo le direttrici della norma ISO 14001 e sottoposto ad audit esterni effettuati ogni anno - che consente di individuare, valutare e minimizzare l'impatto dell'attività produttiva sull'ambiente.

Grespania besitzt ein strukturiertes und nach den Richtlinien der Norm ISO 14001 zertifiziertes Umweltmanagementsystem, das jedes Jahr externen Prüfungen unterzogen wird. Dadurch kann die Auswirkung der Produktionstätigkeit auf die Umwelt festgestellt, bewertet und auf ein Minimum reduziert werden.

Grespania posiada System Zarządzania Środowiskowego stworzony według normy ISO 14001, poddawany co roku procedurom auditu zewnętrznego, który pozwala na identyfikację, ocenę i minimalizację wpływu procesu produkcyjnego na otoczenie.

Grespania heeft een gestructureerd milieubeheersysteem gecertificeerd volgens richtlijnen van de norm ISO 14001, en het systeem is onderworpen aan jaarlijkse externe audits, waarmee de impact die de activiteit op de omgeving heeft kan worden geïdentificeerd, beoordeeld en minimaliseren.

Grespania имеет систему экологического менеджмента с хорошо разработанной структурой, сертифицированную в соответствии с директивами нормы ISO 14001. Эта система ежегодно подвергается внешнему аудиту, что позволяет определять, оценивать и сводить к минимуму воздействие производственной деятельности компании на окружающую среду.



CERTIFICADO ISO 9001

Se tiene implantado un sistema de calidad acorde con las especificaciones establecidas en la norma internacional UNE EN ISO 9001, la cual establece los requisitos necesarios para garantizar la calidad en las etapas de diseño, desarrollo, producción y comercialización.

We have implemented a Quality System according to the UNE EN ISO 9001 International regulation, which sets the requirements to guarantee quality during the stages of design, development, production and sales.

La société met en œuvre un système de gestion de la qualité conforme aux spécifications contenues dans la norme internationale UNE EN ISO 9001, qui définit les exigences à réunir pour garantir la qualité dans les phases de conception, de développement, de production et de commercialisation.

È stato instaurato un sistema di qualità in adempimento delle specifiche della norma internazionale UNE EN ISO 9001, che stabilisce i requisiti necessari per garantire la qualità nelle fasi di progettazione, sviluppo, produzione e commercializzazione.

Die Firma hat ein Qualitätskontrollsystem entsprechend den in der internationalen Norm UNE EN ISO 9001 festgelegten Bestimmungen eingerichtet, wo die notwendigen Anforderungen angegeben werden, um die Qualität in den Design-, Entwicklungs-, Produktions- und Kommerzialisierungsphasen zu gewährleisten.

Wprowadziliśmy system zarządzania jakością, zgodnie z wytycznymi ustanowionymi przez międzynarodowy system UNE EN ISO 9001, który to ustanawia niezbędne do spełnienia wymogi mające na celu zapewnienie kontroli jakości na wszystkich etapach projektu, produkcji i komercjalizacji.

Het bedrijf heeft een kwaliteitsmanagementsysteem overeenkomstig de bepalingen neergelegd in de internationale norm NEN EN ISO 9001, hierin zijn de noodzakelijke voorwaarden bepaald voor het garanderen van kwaliteit in de verschillende fase: ontwerp, ontwikkeling, productie en verkoop.

В компании внедрена система качества в соответствии со спецификациями, установленными международной нормой UNE EN ISO 9001, которая определяет требования, необходимые для гарантии качества на различных этапах создания дизайна, разработки, производства и коммерческой реализации.



GRESPANIA is a member of RIBA CPD Providers Network

100% recyclable

GRESPANIA
GREEN TECHNOLOGY

DECLARATION OF RECYCLED CONTENT

TECHNICAL SPECIFICATION
UNE-EN ISO 14021:2002
ENVIRONMENTAL LABELS AND DECLARATIONS.
SELF-DECLARED ENVIRONMENTAL CLAIMS (TYPE II ENVIRONMENTAL LABELLING)

GRESPANIA S.A.
CV-14 Ctra. Castellón-Alcora km 2,200 - P.O. Box 157 - 12008 Castellón

DECLARES THAT THE PRODUCT
PORCELANIC SPRAY-DRIED POWDER

has been evaluated under technical specific requirements: UNE-EN ISO 14021:2002, environmental labels and declarations. Self-declared environmental claims (Type II environmental labelling)

MINIMUM PERCENTAGE OF RECYCLED CONTENT: 36,08%

Department  Quality

GRESPANIA
GREEN TECHNOLOGY

DECLARATION OF RECYCLED CONTENT

TECHNICAL SPECIFICATION
UNE-EN ISO 14021:2002
ENVIRONMENTAL LABELS AND DECLARATIONS.
SELF-DECLARED ENVIRONMENTAL CLAIMS (TYPE II ENVIRONMENTAL LABELLING)

GRESPANIA S.A.
CV-14 Ctra. Castellón-Alcora km 2,200 - P.O. Box 157 - 12008 Castellón

DECLARES THAT THE PRODUCT
WALL-TILE SPRAY-DRIED POWDER

has been evaluated under technical specific requirements: UNE-EN ISO 14021:2002, environmental labels and declarations. Self-declared environmental claims (Type II environmental labelling)

MINIMUM PERCENTAGE OF RECYCLED CONTENT: 74,90%

Department  Quality

Las baldosas cerámicas de Grespania son **100% reciclables** y se fabrican a partir de materia prima con altos porcentajes de material reciclado, que van desde un **36,08% en el porcelánico a un 74,90% en revestimiento**, a esto hay que añadir que son **químicamente inertes**, y se producen utilizando arcillas y otras materias primas inorgánicas obtenidas de yacimientos mineralógicos naturales.

Grespania ceramic tiles are **100% recyclable** and are produced with raw materials that have a high percentage of reused product, that go from **36,08% in the case of porcelain tiles to 74,90% in the case of white body wall tiles**. The tiles are **chemically inert**, and are produced using clays and other raw inorganic materials obtained from natural mines.

Les carreaux en céramique de Grespania sont **100% recyclables** et sont fabriqués à partir de matières premières contenant un grand pourcentage de matériaux recyclés, qui s'étend de **36,08% dans le cas du grès cérame à 74,90% dans celui des carreaux de mur**; par ailleurs ces carreaux sont **chimiquement inertes** et sont produits en employant des argiles et d'autres matières premières inorganiques provenant de gisements minéralogiques naturels.

Le piastrelle in ceramica di Grespania sono **riciclabili al 100%** e sono prodotte impiegando una materia prima con elevate percentuali di materiale riciclato, che oscillano dal **36,08% per il porcellanato al 74,90% per il rivestimento**; sono **chimicamente inerti** e si producono utilizzando argille e altre materie prime inorganiche ricavate da giacimenti minerari naturali.

Die Keramikfliesen von Grespania sind zu **100% recycelbar** und werden aus Rohstoffen mit einem hohen Anteil an recyceltem Material hergestellt. Dieser Anteil geht von ca. **36,08% bei Feinsteinzeug bis ca. 74,90% bei Wandfliesen**. Dazu kommt, dass das Material **chemisch inaktiv** ist und aus Ton und anderen anorganischen Rohstoffen aus natürlichen Mineralabbaustellen hergestellt wird.

Płytki ceramiczne Grespania są w **100% recyklingowane i wytwarzane** z surowców o **wysokiej zawartości materiałów z odzysku**, począwszy od **36,08% w przypadku gresu, aż po 74,90% w płytkach**. Warto dodać, że są one **chemicznie obojętne** i produkowane przy użyciu gliny oraz innych surowców nieorganicznych, uzyskiwanych z naturalnych złóż mineralnych.

De keramische tegels van Grespania zijn **100% recycleerbaar** en worden vervaardigd van grondstoffen die een hoog percentage gerecycleerd materiaal bevatten, dat percentage varieert van **36,08% voor porseleinen tegels tot 74,90% voor bekleding**, hier moet nog aan worden toegevoegd dat de tegels **chemisch inert** zijn, en dat zij vervaardigd worden van klei en andere anorganische grondstoffen die gewonnen worden in natuurlijke mineralogische vindplaatsen.

Керамические плитки Grespania **допускают вторичную переработку на 100%** и изготавливаются из первичного сырья с высоким процентным содержанием **вторично переработанного материала**, от **36,08%** в керамограните до **74,90%** в плитке для облицовки стен. К этому следует добавить, что они являются **химически инертными** и производятся с использованием глины и другого неорганического первичного сырья, полученного из натуральных месторождений минералов.

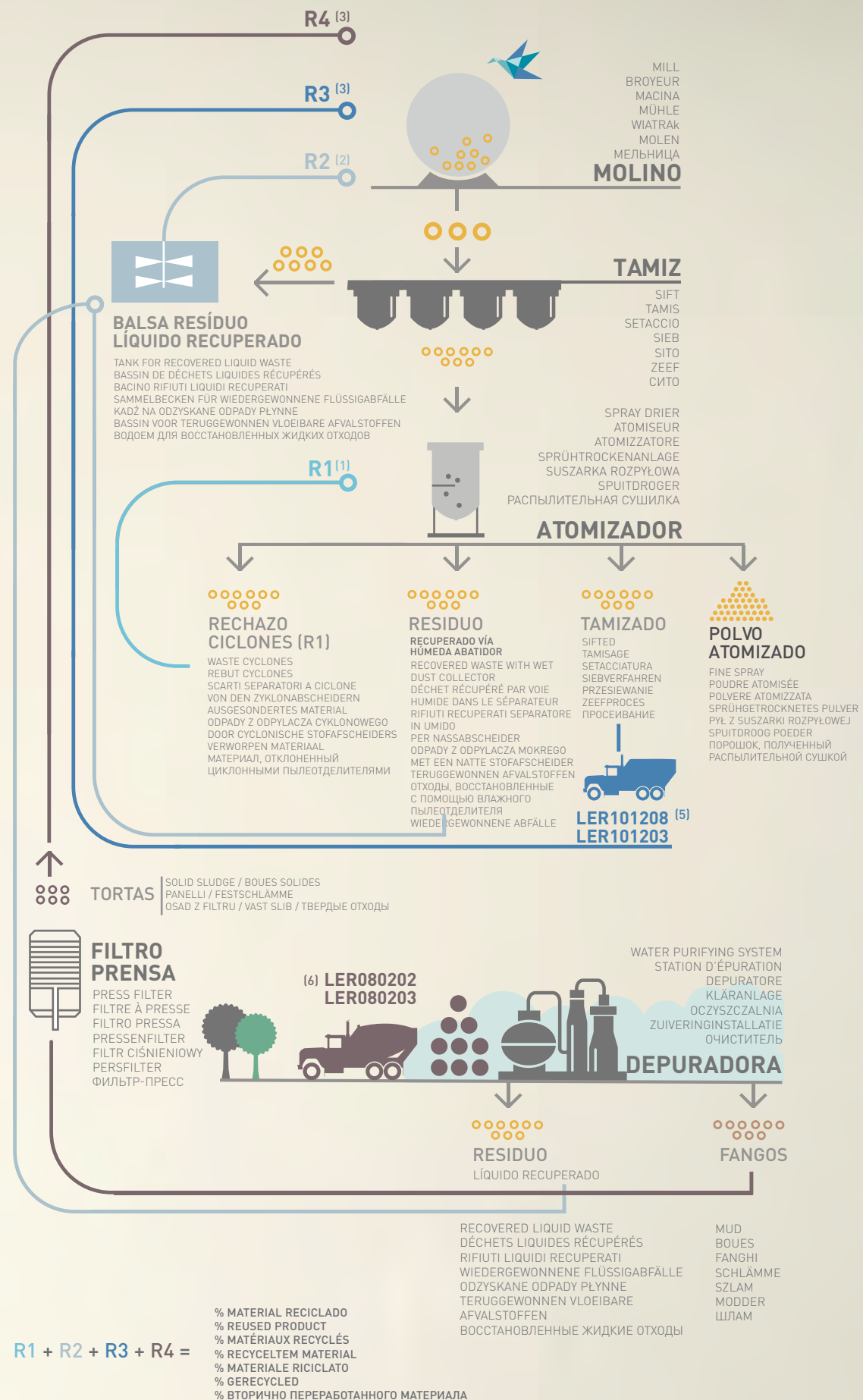

(1) R1 % Reciclado procedente de ciclones separadores del atomizador/ Recycled from cyclone spray dryer/ % de matériau recyclé provenant des cyclones de séparation de l'atomiseur / % Materiale riciclato proveniente dai separatori a ciclone dell'atomizzatore / % Recyclingmaterial aus Zyklonabscheidern der Sprühtrockenanlage / % Odzysk z odpylacza cyklonowego suszarki rozpytowej / % Gerecycled afkomstig uit de cyclonische stofafscheiders van de spuitdroger / % Вторично переработанный материал, поступающий от циклонных пылеотделителей распылительной сушилки.

(2) R2 % Reciclado procedente de la balsa de residuo líquido recuperado / Recycled from tank waste recovered liquid / % de matériau recyclé provenant du bassin de déchets liquides récupérés / % Materiale riciclato proveniente dal bacino dei rifiuti liquidi recuperati / % Recyclingmaterial aus dem Sammelbecken für wiedergewonnene Flüssigabfälle/ % Odzysk z kadzi na odzyskane odpady płynne / % Gerecycled afkomstig uit het bassin van de teruggewonnen vloeibare afvalstoffen / % Вторично переработанный материал, поступающий от водоема для восстановленных жидких отходов.

(3) R3 % Reciclado procedente de residuos sólidos gestionados (LER 101208, LER 101203 y LER 101201) / Recycled from solid waste managed / % de matériau recyclé provenant de déchets solides gérés. / % Materiale riciclato proveniente da polveri e particolato. / % Recyclingmaterial aus Festabfallmanagement / % Odzysk z odpadów stałych / % Gerecycled afkomstig uit de vaste beheerde vaste afvalstoffen / % Вторично переработанный материал, поступающий от управляемых твердых отходов.

(4) R4 % Residuos de lodo procedentes de residuos líquidos gestionados (LER 080203 y LER 080202) / Waste sludge from liquid waste managed / % de déchets de boues provenant de déchets liquides gérés / % Fanghi e sospensioni acquose contenenti materiali ceramici / % Schlammabfälle aus Flüssigabfallmanagement / % Odzysk ze szlamu i zawiesin wodnych. / % Modderresten afkomstig uit de beheerde vloeibare afvalstoffen / % Отходы в виде шлама, поступающие от управляемых жидких отходов

(5) LER101208/101203 Sólido reciclado recuperado. Recovered recycled solid. Solides recyclés récupérés. Solido riciclato recuperato. Wiedergewonnene recycelte Festabfälle. Cząstki i pyły. Teruggewonnen vast gerecycled materiaal. Восстановленные вторично переработанные твердые отходы

(6) LER80202/80203 Lodos y suspensiones acuosas. Sludges and aqueous suspensions. Boues et suspensions aqueuses. Fanghi e sospensioni. Schlämme und wässrige Suspensionen. Szlam i zawiesiny wodne. Modder en waterige suspensies. Шлам и воднистые взвеси



eficiencia energética

ÉNERGIE

La mise à profit adéquate de l'énergie constitue un acte de bon sens et de générosité pour le futur d'une de nos ressources les plus rares.

Grespania applique le **protocole de Kyoto**, qui régit les émissions de gaz à effet de serre.

Depuis 20 ans déjà, Grespania utilise un système de cogénération par turbine qui lui permet de réduire considérablement ses **émissions de CO²**, de même que sa **consommation d'énergie primaire**.

Nous soumettons nos installations à des **audits énergétiques** qui nous permettent de mettre en œuvre les mesures les plus innovantes en matière d'économie d'énergie et d'efficacité énergétique.

Les avantages de nos produits en ce qui concerne les économies d'énergie sont nombreux : à titre d'exemple, les revêtements en grès cérame de Grespania pour les façades ventilées isolent thermiquement 30 % de plus que d'autres matériaux.

EMBALLAGES

L'emballage est un des éléments les plus importants dans le transport et la conservation de nos matériaux ; il est par conséquent pris en considération dans notre politique en matière d'environnement. Nous utilisons exclusivement des **matériaux recyclés dans la fabrication** de nos emballages, qui sont par ailleurs **recyclés à 100 % après utilisation**, qu'il s'agisse de bois, de matières plastiques ou de carton.

ENERGIA

L'uso consapevole dell'energia è un atto di intelligenza e di generosità nei confronti del futuro di una delle risorse più scarse.

Grespania rispetta il **protocollo di Kyoto** che regola l'emissione dei gas a effetto serra.

Da 20 anni Grespania si avvale di un sistema di cogenerazione a turbina con cui ottiene una notevole **riduzione delle emissioni di CO²** e una diminuzione del **consumo di energia primaria**.

Gli impianti sono sottoposti a **diagnosi energetica**, il che consente di instaurare le misure più innovative per quanto riguarda il risparmio e l'efficienza energetica.

I vantaggi dei prodotti di Grespania in termini di risparmio energetico sono numerosi: tanto per fare un esempio, i rivestimenti porcellanati per le facciate ventilate di questo marchio presentano un isolamento termico del 30% in più rispetto ad altri materiali.

IMBALLAGGI

L'imballaggio è uno degli elementi più importanti per il trasporto e la conservazione dei materiali di Grespania, perciò rappresenta una parte importante della politica ambientale dell'azienda. **Per la produzione degli imballaggi si impiega esclusivamente materiale riciclato e, una volta usati, siano essi di legno, plastica o cartone, vengono riciclati al 100%.**

ENERGIE

Eine angemessene Energienutzung bedeutet einen vernünftigen und zukunftsichernden Einsatz eines unserer knappsten Güter.

Bei Grespania erfüllen wir das **Protokoll von Kyoto**, mit dem die Treibhausgasemissionen geregelt werden.

Seit 20 Jahren benutzt Grespania ein System der Kraft-Wärmekopplung mit Turbinen, mit dem eine beträchtliche **Reduzierung der CO²-Emissionen** sowie eine Senkung des **Primärenergieverbrauchs** erzielt wird.

Wir führen in unseren Fertigungsanlagen **Energieprüfungen** durch, die es uns ermöglichen, die innovativsten Maßnahmen zur Energieeinsparung und -effizienz einzuführen.

Unsere Produkte bringen zahlreiche Vorteile im Zusammenhang mit der Energieeinsparung. So bieten beispielsweise die Feinsteinzeugfliesen von Grespania an hinterlüfteten Fassaden 30% mehr Wärmedämmung als andere Materialien.

VERPACKUNGEN

Verpackungen stellen eines der wichtigsten Elemente beim Transport und der Erhaltung unserer Produkte dar. Deshalb sind sie auch ein bedeutender Bestandteil unserer Umweltpolitik. Wir verwenden zur Herstellung unserer Verpackungen ausschließlich **recycltes Material**, das nach der Benutzung zu **100% wiederverwertet** werden kann, unabhängig davon, ob es sich um Holz, Kunststoff oder Karton handelt.

ENERGIA

Odpowiednie używanie energii jest nie tylko aktem rozsądku, ale i szczytłości wobec przyszłości jednego z naszych najrzadszych dóbr.

Grespania wypetnia postanowienia **protokołu z Kioto**, regulującego emisję gazów cieplarnianych.

Od 20 lat Grespania stosuje system kogeneracji na bazie turbiny, dzięki któremu możliwa jest znacząca redukcja **emisji CO²** oraz zmniejszenie **zużycia surowców**.

Nasze fabryki poddawane są **audytom energetycznym** pozwalającym na wdrażanie najnowszych rozwiązań mających na celu oszczędność oraz wydajność energetyczną.

Zalety naszych produktów pod względem oszczędności energii są liczne, podając jako przykład fakt, że zastosowanie pokrycia ceramicznego Grespania na elewacjach wentylowanych zapewnia izolację termiczną o 30% efektywniejszą niż w przypadku innych materiałów.

OPAKOWANIA

Opakowanie jest jednym z najważniejszych elementów przy transporcie i przechowywaniu naszych materiałów, dlatego też zajmuje ważną pozycję w naszej polityce środowiskowej. Do wytwarzania naszych opakowań, zarówno z drewna, plastiku jak i kartonu, stosujemy **materiały z odzysku** i po zużyciu są one **w 100% recyklingowane**.

ENERGIE

Een correct gebruik van energie duidt op gezond verstand en is een daad van goedwillendheid inzake de toekomst van een van onze schaarste goederen.

Wij van Grespania voldoen aan het **Kyoto-protocol** waarin de uitstoot van broeikasgas gereguleerd is.

Reeds 20 jaar lang gebruikt Grespania een systeem van warmtekrachtkoppeling middels trubines waarmee een aanzienlijke **vermindering van de uitstoot van CO²** en een vermindering van het **verbruik van primaire energie** bewerkstelligd wordt.

Onze fabrieken worden onderworpen aan **energie audits** die het ons mogelijk maken de meest vernieuwende maatregelen op het gebied van energiebesparing en -efficiëntie te implementeren.

Onze producten bieden vele voordelen wat betreft energiebesparing, om maar een voorbeeld te noemen, de porseleinen tegels van Grespania op geventileerde gevels, biedt 30% meer thermische isolatie dan andere materialen.

VERPAKKINGEN

De verpakking is een van belangrijkste elementen voor het vervoer en behoud van onze materialen; daarom maakt het een belangrijk onderdeel uit van ons milieubeleid. Wij gebruiken uitsluitend **gerecycled materiaal** voor het vervaardigen van onze verpakkingen die, na gebruik, of die nu van hout, plastic of karton zijn **100% worden gerecycled**.

ЭНЕРГИЯ

Рациональное использование энергии является проявлением здравого смысла и благородного подхода к вопросу о будущем одного из наших самых ограниченных запасов.

Grespania выполняет **Киотский протокол**, регулирующий выбросы газов, которые создают парниковый эффект.

В течение вот уже 20 лет Grespania использует систему kogenerации с помощью турбинной установки, благодаря чему достигается значительное **уменьшение выбросов CO²** и сокращение **потребления первичной энергии**.

На наших заводах проводятся энергетические аудиторские проверки, которые позволяют нам внедрять самые инновационные меры, направленные на экономию и энергетическую эффективность.

Наша продукция обладает многочисленными преимуществами в том, что касается экономии энергии. Например, керамогранитные облицовочные плитки Grespania на вентилируемых фасадах обеспечивают теплоизоляцию на 30% больше по сравнению с другими материалами.

УПАКОВКА

Упаковка — один из самых важных элементов для транспортировки и хранения наших материалов. Поэтому она является важной частью нашей политики бережного отношения к окружающей среде. При разработке наших упаковок мы используем только **вторично переработанный материал**. **А после того, как этот материал будет использован, будь то дерево, пластик или картон, он подвергается вторичной переработке на 100%.**

ENERGÍA

La utilización adecuada de la energía supone un acto de sensatez y generosidad para con el futuro de uno de nuestros bienes mas escasos.

En Grespania cumplimos con el **protocolo de Kyoto** que regula la emisión de gases de efecto invernadero.

Desde hace 20 años Grespania utiliza un sistema de cogeneración por turbina con la que obtiene una **reducción considerable de emisiones de CO²** y una **reducción de consumo de energía primaria**.

Sometemos nuestras plantas a **auditorías energéticas** que nos permiten implantar las medidas mas innovadoras en ahorro y eficiencia energética.

Las ventajas en cuanto a ahorro energético de nuestros productos son numerosas, por poner un ejemplo, los recubrimientos porcelánicos de Grespania en fachadas ventiladas aíslan térmicamente un 30% más que otros materiales.

EMBALAJES

El embalaje es uno de los elementos mas importantes para el transporte y conservación de nuestros materiales; por lo tanto forma una parte importante de nuestra política medioambiental. Solo utilizamos **material reciclado en la elaboración** de nuestros embalajes que, **una vez utilizados, bien sean de madera, plástico o cartón se reciclan al 100%.**

ENERGY

An adequate use of energy is a sensible and generous act for the future of one of our scarcest goods.

Grespania complies with the **Kyoto protocol** that regulates the emission of greenhouse effect gases.

Grespania has been using a cogeneration system based on turbines for the past 20 years with which it obtains a considerable reduction of **CO² emissions** and a **reduction in the consumption of primary energy**.

The Grespania production plants are subject to periodical **energy audits** that help implement the latest measures with regards to cost saving and the efficient use of energy.

The advantage in energy saving derived from the use of Grespania products are many, for example, the use of Grespania's porcelain tiles in ventilated façades guarantees a thermal isolation 30% higher than any other material.

PACKAGING

Packaging is one of the most important elements for the transportation and storage of Grespania products, therefore it is also an important element of its' environmental policy. Only **recycled materials** are used in the production of all packaging, and after usage be them wood, plastic or cardboard they are **100% recycled**.



¿QUÉ ES H&CTILES?

H&CTILES es la aplicación en el campo de la cerámica de la tecnología Hydrotect®, un recubrimiento de Dióxido de Titanio que permite reducir la contaminación ambiental y proporciona al material cerámico propiedades autolimpiables, bactericidas y de eliminación de malos olores.

La exposición del Dióxido de Titanio a la radiación ultravioleta produce una reacción fotocatalítica que genera oxígeno activo y descompone la suciedad en partículas más pequeñas y menos adhesivas. Gracias a las propiedades hidrófilas de H&CTILES, el agua se expande sobre la superficie de forma uniforme, facilitando de esta forma el arrastre y la eliminación de las partículas de suciedad.

El producto aplicado se convierte en parte integrante del mismo material cerámico, ofreciendo un efecto duradero en el tiempo, autoregenerable, todo ello sin alterar las propiedades técnicas y estéticas propias de la cerámica.

WHAT IS H&CTILES?

H&CTILES is the ceramic application using Hydrotect® technology, in which a titanium dioxide coating reduces pollution and provides ceramics with self-cleaning, antibacterial and odour removal properties.

The exposure of titanium dioxide to ultraviolet radiation produces a photo-catalytic reaction that generates active oxygen and breaks down dirt into smaller and less adhesive particles. Due to the hydrophilic properties of H&CTILES, water spreads over the surface uniformly, thereby facilitating drag and the removal of dirt particles.

The applied product becomes an integral part of the same ceramic material, providing a lasting effect over time that is self-regenerating, all without altering the technical properties and the aesthetics of the ceramics.

QU'EST CE QUE H&CTILES?

H&CTILES est l'application dans le domaine de la céramique, de la Technologie Hydrotect®, une couche en Dioxyde de Titane permettant de réduire la pollution de l'environnement, et procurant aux matériaux de céramique des propriétés autonettoyantes, bactéricides et d'élimination des mauvaises odeurs. L'exposition de Dioxyde de Titane aux rayons ultra-violet, produit une réaction photocatalytique qui génère de l'oxygène actif et décompose la saleté en particules fines, moins adhérentes. Grâce aux propriétés hydrophiles de H&CTILES, l'eau se répand sur la surface de manière uniforme, facilitant l'écoulement et l'élimination des particules de salissures.

Le produit appliqué devient partie intégrante de la céramique, offrant un effet durable dans le temps, autorégénérable, tout cela sans altérer les propriétés techniques et esthétiques de la céramique.

COS'È H&CTILES?

H&CTILES è l'applicazione nel campo della ceramica della tecnologia Hydrotect®, un rivestimento al biossido di titanio che consente di ridurre l'inquinamento ambientale e che conferisce al materiale ceramico proprietà autopulenti, battericide e di eliminazione dei cattivi odori.

L'esposizione del biossido di titanio alla radiazione ultravioleta provoca una reazione fotocatalitica che genera ossigeno attivo e decompone lo sporco in particelle più piccole e meno aderenti. Grazie alle proprietà idrofile di H&CTILES, l'acqua si distribuisce uniformemente sulla superficie, agevolando in tal modo la rimozione delle particelle di sporco.

Il prodotto applicato diventa parte integrante del materiale ceramico, offrendo un effetto duraturo nel tempo, autorigenerabile, il tutto senza alterare le proprietà tecniche ed estetiche tipiche della ceramica.

WAS IST H&CTILES?

H&CTILES ist die Anwendung der Technologie Hydrotect® auf den Bereich der Keramik. Dabei handelt es sich um eine Beschichtung aus Titandioxid, mit der die Umweltverschmutzung reduziert werden kann, das Keramikmaterial selbstreinigende und bakterizide Eigenschaften erhält und schlechte Gerüche entfernt werden.

Wenn Titandioxid ultravioletter Strahlung ausgesetzt wird, entsteht eine photokatalytische Reaktion, die Aktivsauerstoff erzeugt und den Schmutz in kleinere und weniger stark haftende Partikel zersetzt. Aufgrund der hydrophilen Eigenschaften von H&CTILES breitet sich das Wasser gleichmäßig auf der Fläche aus, sodass sich Schmutzpartikel mitgespült und entfernt werden.

Das aufgetragene Produkt wird zu einem integrierenden Bestandteil des Keramikmaterials selbst und verleiht ihm eine dauerhafte, von selbst regenerierbare Wirkung, ohne dabei die technischen und ästhetischen Eigenschaften der Keramik zu verändern.

CZYM JEST H&CTILES?

H&C TILES to wynik zastosowania w ceramice technologii Hydrotect®. Jest to szkliwo zawierające dwutlenek tytanu, które zmniejsza zanieczyszczenie środowiska, a pokryte nim płytki posiadają właściwości samoczyszczące, bakteriobójcze i niwelują brzydkie zapachy.

Wystawienie dwutlenku tytanu na działanie promieniowania ultrafioletowego wywołuje reakcję fotokataliczną, powodującą wydzielenie się aktywnego tlenu oraz rozkład brudu na mniejsze i mniej przyczepne cząstki. Dzięki cechom hydrofilnym H&C TILES, woda rozprzodza się równomiernie po powierzchni, utatwiając tym samym usuwanie cząstek brudu.

Produkt ten stosowany na płytce staje się jej integralną częścią, przez co jest trwały i działa samoistnie, nie zmieniając jednocześnie właściwości technicznych i estetycznych płytki ceramicznej.

WAT IS H&CTILES?

H&CTILES is de toepassing van Hydrotect® technologie op het gebied van de keramiek. Het betreft hier een Titaandioxide coating, waarmee milieuvervuiling teruggebracht wordt, die het keramische materiaal zelfreinigende, bacteriedodende eigenschappen geeft en die slechte geuren verwijdert.

Wanneer titaandioxide blootgesteld wordt aan ultraviolette straling ontstaat er een fotokatalytische reactie, die actieve zuurstof produceert, waarmee vuil afgebroken wordt in kleinere en minder sterk klevende deeltjes. Vanwege de hydrofiele eigenschappen van H&CTILES verspreidt het water zich gelijkmatig over het oppervlak, zodat alle vuildeeltjes door het water meegevoerd en verwijderd worden.

Het aangebrachte product wordt een geïntegreerd deel van het keramische materiaal en geeft het zo een duurzame, zelf regenererbare werking. Dit alles zonder de technische en esthetische eigenschappen van de keramiek te wijzigen.

ЧТО ТАКОЕ H&CTILES?

H&CTILES — это применение технологии Hydrotect® в сфере керамической плитки. Технология Hydrotect® состоит в покрытии диоксидом титана, которое позволяет сократить загрязнение окружающей среды и придает керамическому материалу такие свойства, как самоочищение, бактерицидность и удаление неприятных запахов.

Подвергаясь ультрафиолетовому облучению, диоксид титана вызывает фотокаталитическую реакцию, которая порождает активный кислород и разлагает загрязнения на более мелкие и менее прилипающие частицы. Благодаря гидрофильным свойствам H&CTILES вода распространяется по поверхности равномерно, смывая частицы грязи.

Применяемое средство становится неотъемлемой частью самого керамического материала, обеспечивая длительный и самовосстанавливаемый эффект, причем все это без нарушения собственных технических и эстетических свойств керамической плитки.

AUTOLIMPIABILE
SELF CLEANING
AUTONETTOYANT
AUTOPULENTE
SELBSTREINIGEND
WŁAŚCIWOŚCI SAMOCZYSZCZĄCE
ZELFREINIGEND
САМООЧИЩАЕТСЯ

PURIFICA EL AIRE
AIR PURIFYING
PURIFIANT DE L'AIR
PURIFICA L'ARIA
LUFTRREINIGEND
OCZYSZCZANIE POWIETRZA
LUCHTZUIVEREND
ОЧИЩАЕТ ВОЗДУХ

ANTIBACTERIAS Y OLORES
ANTI-BACTERIA AND ODOUR REMOVING
ANTIBACTÉRIEN ET ANTI-ODEUR
COMBATTE I BATTERI E I CATTIVI ODORI
ANTIBAKTERIELL UND GERUCHSMINDERND
DZIAŁANIE ANTYBAKTERYJNE,
NIWELOWANIE BRZYDKICH ZAPACHÓW
ANTIBACTERIEEL EN ANTI GEUR
АНТИБАКТЕРИАЛЬНОЕ И УСТРАНЯЕТ
НЕПРИЯТНЫЕ ЗАПАХИ





INTERIORES

INTERIORS / INTÉRIEURS / INTERNI /
 INNENBEREICHE / WĘTRZA / BINNEN /
 ВНУТРЕННИЕ ПОМЕЩЕНИЯ



EXTERIORES

EXTERIORS / EXTÉRIEURS / ESTERNI /
 AUSSENBEREICHE / NA ZEWNĄTRZ /
 BUITEN / НАРУЖНЫЕ ПРОСТРАНСТВА



ELIMINA LAS BACTERIAS Y OLORES, FACILITA LA LIMPIEZA

Centros sanitarios / Centros productivos con necesidades de atmósferas estériles y de tecnología avanzada / Cocinas industriales, centros de catering, establecimientos de alimentación / Baños públicos, vestuarios / Piscinas, spa, centros wellness, deportivos y recreativos / Uso privado (baños, cocinas...)

REMOVES BACTERIA AND SMELLS, EASES CLEANING
 Health Centres / Production centres with sterile atmospheres and those for high technology / Industrial kitchens, catering centres, food preparation centres. / Public baths, changing rooms / Swimming pools, wellness centres and spas, sports and recreational centres / Private use (Bathrooms, kitchens...)

ÉLIMINE LES BACTÉRIES ET ODEURS, FACILITE LE NETTOYAGE.

Centres de Santé / Centres productifs à atmosphère stérile, et de Haute Technologie / Piscines, centres de bien-être et SPA, centres sportifs et récréatifs / Cuisines industrielles, centres de ravitaillement, établissements alimentaires / Bains publics, vestiaires / Usage privé (salle de bain, cuisine)

ELIMINIERT BAKTERIEN UND GERÜCHE, ERLEICHTERT DIE REINIGUNG.

Gesundheitszentren / Produktionsstätten, in denen sterile Luftverhältnisse und fortschrittliche Technologie erforderlich ist / Schwimmbäder, Wellness- und Spa-Anlagen, Sport- und Freizeiteinrichtungen usw. / Gewerbliche Küchen, Catering-Einrichtungen, Lebensmittelgeschäfte usw. / Öffentliche Bäder und Toiletten, Umkleidekabinen / Privatnutzung (Bäder, Küchen)

VERWIJDELT BACTERIËN EN GEUREN, MAKKELIJKER TE REINIGEN.

gezondheidscentra / productiecentra waar steriele lucht en geavanceerde technologie een must zijn / zwembaden, wellness- en spacentra, sport- en recreatiecentra / industriële keukens, cateringcentra, eetgelegenheden / openbare toiletten, kleedkamers / privégebruik (badkamers, keukens)

ELIMINA I BATTERIE I CATTIVI ODORI, AGEVOLA LA PULIZIA

Centri sanitari / Centri produttivi richiedenti atmosfere sterili e tecnologia avanzata / Piscine, centri wellness e SPA, centri sportivi e ricreativi / Cucine industriali, centri di catering, lavorazione di prodotti alimentari / Bagni pubblici, spogliatoi / Uso privato (bagni, cucine)

ZABIJA BAKTERIE, NIWELUJE BRZYDKIE ZAPACHY, UŁATWIA CZYSZCZENIE.

ośrodki zdrowia / ośrodki produkcyjne o zaawansowanej technologii i sterylnych warunkach / baseny, centra odnowy biologicznej, SPA, ośrodki sportowe i rekreacyjne, itp. / kuchnie przemysłowe, centra cateringowe i inne, gdzie przetwarzane są produkty spożywcze / publiczne toalety, szatnie / pomieszczenia prywatne (łazienki, kuchnie)

УСТРАНЯЕТ БАКТЕРИИ И НЕПРИЯТНЫЕ ЗАПАХИ, ОБЛЕГЧАЕТ ЧИСТКУ.

Медицинские центры / Производственные центры, для которых необходима стерильная атмосфера и передовая технология / Бассейны, центры велнеса и спа, спортивные и досуговые центры и т. П. / Индустриальные кухни, центры кейтеринга, заведения общественного питания и т. П. / Общественные бани, раздевалки / Применение в частных домах (ванные комнаты, кухни)

PURIFICA EL AIRE, ELIMINA EL NOX, ES AUTOLIMPIABLE

PURIFIES THE AIR, ELIMINATES NOX, SELF CLEANING

PURIFIE L'AIR, ÉLIMINE LE NOX, EST AUTONETTOYANT.

PURIFICA L'ARIA, ELIMINA IL NOX, È AUTOPULENTE

Fachadas / Facades / Façades / Facciate / Fassaden / Elewacje budynków / Gevels / Фасады

LUFTREINIGUNG, ELIMINIEREN VON NOX-EMISSIONEN, SELBSTREINIGUNG.

OCZYSZCZA POWIETRZE, USUWA TLENKI AZOTU, SAMOCZYSZCZĄCE SIĘ POWIERZCHNIE.

ZUIVERT DE LUCHT, VERWIJDELT NOX, ZELFREINIGEND.

ОЧИЩАЕТ ВОЗДУХ, УСТРАНЯЕТ ОКСИДЫ АЗОТА, САМООЧИЩАЕТСЯ



H&C TILES INDEX

PORCELÁNICO / PORCELAIN TILES
 AMAZONIA NATURAL 082
 METEOR 062

REVESTIMIENTO / WALL TILES
 FINLANDIA BLANCO 264
 FRESH BLANCO 322
 ICE BLANCO 322
 SIBERIA BLANCO 264
 MONTBLANC BLANCO 214

El resto de series y modelos pueden ser suministradas con este tratamiento con una exigencia de cantidad mínima. Rogamos consulten a nuestro departamento comercial.

The others ranges can be treated into H&C Tiles although minimum quantities will be required. Please contact our sales department.

Die restlichen Serien und Modelle können mit dieser Anwendung unter Einhaltung einer Mindestbestellmenge geliefert werden. Wir bitten unsere Verkaufsabteilung zu fragen.

Les restes des séries et modèles peuvent être proposés avec ce procédé à condition d'atteindre la quantité minimum exigée. Veuillez consulter notre service commercial.

Le altre serie possono essere sottoposte a questo trattamento a condizione che ci sia una quantitativo minimo. Per ulteriori chiarimenti rivolgetevi al nostro ufficio commerciale.

Technologia H&C Tiles może zostać zastosowana również do innych kolekcji, wymogiem jest złożenie zamówienia na odpowiednią ilość płytek. W tej sprawie, prosimy o kontakt z naszym działem handlowym.

De andere collecties kunnen op verzoek behandeld worden tot H&C Tiles, hoewel hiervoor een minimale hoeveelheid gevraagd zal worden. Neem gerust contact op met onze verkoopafdeling voor meer informatie.

Остальные серии и модели могут быть обработаны H&C TILES при заказе с определенным минимальным объемом. Необходима предварительная консультация с нашим коммерческим отделом.



014
 COVERLAM 3,5mm / 5,6mm

036
ESPESOR 20MM
 20MM THICKNESS / ÉPAISSEUR 20 MM / STÄRKE 20MM /
 SPESSORE 20 MM / GRUBOŚĆ 20 MM / 20 MM DIKTE /
 ТОЛЩИНА 20 MM

046
PORCELÁNICO TÉCNICO - TODO MASA
 THROUGH-BODY PORCELAIN TILES / GRÉS CERÁME
 TECHNIQUE PLEIN MASSE / DURCHFARBTES
 FEINSTEINZEUG / PORCELLANATO TECNICO TUTTA MASSA /
 GRÉS PORCELLANOWY NIESZKLIWIONY JEDNOLITY W MASIE
 / FULL BODY TEGELS / КОЛОРМІРОВАННИЙ В МАСЦЕ
 ТЕХНИЧЕСКИЙ КЕРАМОГРАНИТ

076
PORCELÁNICO
 PORCELAIN TILES / GRÉS CERÁME / FEINSTEINZEUG /
 PORCELLANATO / GRÉS PORCELLANOWY /
 PORSELEINEN TEGELS / КЕРАМОГРАНИТ

170
PAVIMENTO
 FLOOR TILES / REVÊTEMENT DE SOL / BODENFLIESEN /
 PAVIMENTO / PŁYTKI PODŁOGOWE /
 VLOERTEGELS / НАПОЛЬНОЕ ПОКРЫТИЕ

174
REVESTIMIENTO
 WALL TILES / CARRELAGE MURAL / WANDFLIESEN
 RIVESTIMENTO / PŁYTKI SCIENNE / WANDTEGELS /
 ОБЛИЦОВКА СТЕН

334
MOSAICO
 MOSAICS / MOSAÏQUES / MOSAIKE / MOSAICI / MOZAIKI /
 MOZAIEK / МОЗАИКА

342
MUEBLE DE BAÑO
 BATHROOM FURNITURE / MEUBLES DE SALLE DE BAINS /
 BADMÖBEL / ARREDAMENTO BAGNO / MEBLE ŁAZIENKOWE /
 BADKAMERMEUBELS / МЕБЕЛЬ ДЛЯ ВАННЫХ КОМНАТ

364
CARACTERÍSTICAS TÉCNICAS
 TECHNICAL CHARACTERISTICS / CARACTÉRISTIQUES
 TECHNIQUES / TECHNISCHE EIGENSCHAFTEN /
 CARATTERISTICHE TECNICHE / WŁAŚCIWOŚCI
 TECHNICZNE / TECHNISCHE KENMERKEN / ТЕХНИЧЕСКИЕ
 ХАРАКТЕРИСТИКИ

370
EJEMPLOS DE COLOCACIÓN
 TILE LAYOUT PATTERNS / EXEMPLES DE POSE /
 VERLEGINGSBEISPIELE / ESEMPLI DI POSA IN OPERA /
 PROPOZYCJA UŁOZENIA PŁYTEK / LEGPATRONEN /
 ПРИМЕР УКЛАДКИ

372
PIEZAS ESPECIALES
 SPECIAL TILE PIECES / PIÈCES SPÉCIALES / FORMTEILE /
 PEZZI SPECIALI / ELEMENTY SPECJALNE / BIJZONDERE
 TEGELS / СПЕЦИАЛЬНЫЕ ИЗДЕЛИЯ

373
SIMBOLOGÍA
 SYMBOLS / SYMBOLES / SYMBOLE / SIMBOLOGIA/
 PARAMETRY / SYMBOLEN / СИМВОЛЫ

378
PACKING LIST
 PACKAGING SPECIFICATIONS / SPÉCIFICATIONS
 D'EMBALLAGE / VERPACKUNGSDATEN / SPECIFICHE
 DELL'IMBALLAGGIO / SPECYFIKACJA PAKOWANIA /
 VERPAKKINGSGEGEVENS / ОПИСАНИЕ УПАКОВКИ

380
ÍNDICE DE PIEZAS
 PRODUCT INDEX / INDEX DES PIÈCES /
 ARTIKELVERZEICHNIS / INDICE DEI PEZZI /
 OVERZICHT VAN DE PRODUCTEN / WYKAZ ELEMENTÓW /
 УКАЗАТЕЛЬ ИЗДЕЛИЙ

014

COVERLAM 3,5mm / 5,6mm

036

ESPESOR 20 MM20MM THICKNESS / ÉPAISSEUR 20 MM / STÄRKE 20MM /
SPESORE 20 MM / GRUBOŚĆ 20 MM / 20 MM ДИКТЕ /
ТОЛЩИНА 20 MM

046

PORCELÁNICO TÉCNICO - TODO MASATHROUGH -BODY PORCELAIN TILES / GRÈS CERÀME
TECHNIQUE PLEIN MASSE / DURCHGEFÄRBTES
FEINSTEINZEUG / PORCELLANATO TECNICO TUTTA MASSA /
GRÈS PORCELANOWY NIESZKLIWIJONY JEDNOLITY W MASIE
/ FULL BODY TEGELS / КОЛОРИРОВАННЫЙ В МАССЕ
ТЕХНИЧЕСКИЙ КЕРАМОГРАНИТ

076

PORCELÁNICOPORCELAIN TILES / GRÈS CERÀME / FEINSTEINZEUG /
PORCELLANATO / GRÈS PORCELANOWY /
PORSELEINEN TEGELS / КЕРАМОГРАНИТ

170

PAVIMENTOFLOOR TILES / REVÊTEMENT DE SOL / BODENFLIESEN /
PAVIMENTO / PŁYTKI PODŁOGOWE /
VLOERTEGELS / НАПОЛЬНОЕ ПОКРЫТИЕ

174

REVESTIMIENTOWALL TILES / CARRELAGE MURAL / WANDFLIESEN
RIVESTIMENTO / PŁYTKI ŚCIENNE / WANDTEGELS /
ОБЛИЦОВКА СТЕН

334

MOSAICOMOSAICS / MOSAÏQUES / MOSAIKE / MOSAICI / MOZAIKI /
MOZAÏEK / МОЗАИКА

342

MUEBLE DE BAÑOBATHROOM FURNITURE / MEUBLES DE SALLE DE BAINS /
BADMÖBEL / ARREDAMENTO BAGNO / MEBLĘ ŁAZIENKOWE /
BADKAMERMEUBELS / МЕБЕЛЬ ДЛЯ ВАННЫХ КОМНАТ

364

CARACTERÍSTICAS TÉCNICASTECHNICAL CHARACTERISTICS / CARACTÉRISTIQUES
TECHNIQUES / TECHNISCHE EIGENSCHAFTEN /
CARATTERISTICHE TECNICHE / WŁAŚCIWOŚCI
TECHNICZNE / TECHNISCHE KENMERKEN / ТЕХНИЧЕСКИЕ
ХАРАКТЕРИСТИКИ

370

EJEMPLOS DE COLOCACIÓNTILE LAYOUT PATTERNS / EXEMPLES DE POSE /
VERLEGUNGSBEISPIELE / ESEMPLI DI POSA IN OPERA /
PROPOZYCJA UŁOŻENIA PŁYTEK / LEGPATRONEN /
ПРИМЕР УКЛАДКИ

372

PIEZAS ESPECIALESSPECIAL TILE PIECES / PIÈCES SPÉCIALES / FORMTEILE /
PEZZI SPECIALI / ELEMENTY SPECJALNE / BIJZONDERE
TEGELS / СПЕЦИАЛЬНЫЕ ИЗДЕЛИЯ

373

SIMBOLOGÍASYMBOLS / SYMBOLES / SYMBOLE / SIMBOLOGIA/
PARAMETRY / SYMBOLEN / СИМВОЛЫ

378

PACKING LISTPACKAGING SPECIFICATIONS / SPÉCIFICATIONS
D'EMBALLAGE / VERPACKUNGSDATEN / SPECIFICHE
DELL'IMBALLAGGIO / SPECYFIKACJA PAKOWANIA /
VERPAKKINGSGEGEVENS / ОПИСАНИЕ УПАКОВКИ

380

ÍNDICE DE PIEZASPRODUCT INDEX / INDEX DES PIÈCES /
ARTIKELVERZEICHNIS / INDICE DEI PEZZI /
OVERZICHT VAN DE PRODUCTEN / WYKAZ ELEMENTÓW /
УКАЗАТЕЛЬ ИЗДЕЛИЙ**GRES PANIA***coverlam 3,5mm/5,6mm***100X300**39^{3/8}" X 118^{1/6}"

| | |
|-------------------|-----|
| BASIC | 016 |
| CONCRETE | 018 |
| ESTATUARIO | 020 |
| LIMESTONE | 022 |
| ÓXIDO | 024 |
| PIRINEOS N | 026 |
| SUPREME | 028 |
| TITAN | 030 |
| TRAVERTINO | 032 |
| WOOD | 034 |

150X2059^{1/16}" X 7^{7/8}"

| | |
|------|-----|
| WOOD | 034 |
|------|-----|

100X10039^{3/8}" X 39^{3/8}"

| | |
|-------------------|-----|
| BASIC | 016 |
| CONCRETE | 018 |
| ESTATUARIO | 020 |
| LIMESTONE | 022 |
| ÓXIDO | 024 |
| PIRINEOS N | 026 |
| SUPREME | 028 |
| TITAN | 030 |
| TRAVERTINO | 032 |

100X5039^{3/8}" X 19^{11/16}"

| | |
|-------------------|-----|
| BASIC | 016 |
| CONCRETE | 018 |
| ESTATUARIO | 020 |
| LIMESTONE | 022 |
| ÓXIDO | 024 |
| PIRINEOS N | 026 |
| SUPREME | 028 |
| TITAN | 030 |
| TRAVERTINO | 032 |
| WOOD | 034 |

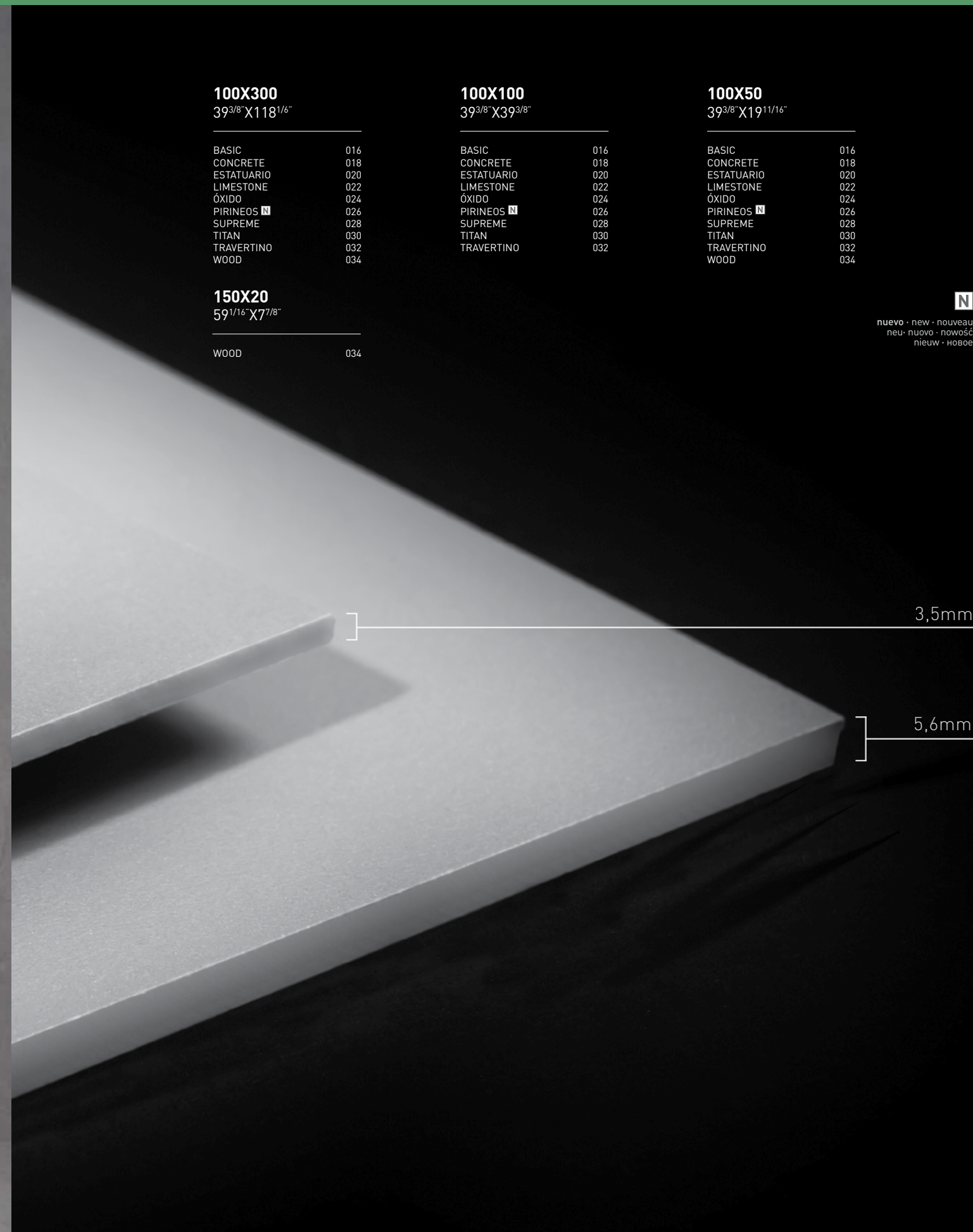
Nnuevo · new · nouveau
neu · nuovo · nowość
nieuw · новое

BASIC 3,5mm / 5,6mm

100X300 39^{3/8}"X118^{1/6}" 100X100 39^{3/8}"X39^{3/8}" 100X50 39^{3/8}"X19^{11/16}"

T PORCELÁNICO TÉCNICO / TODO MASA
PORCELAIN TILES / FULL BODY

COVERLAM

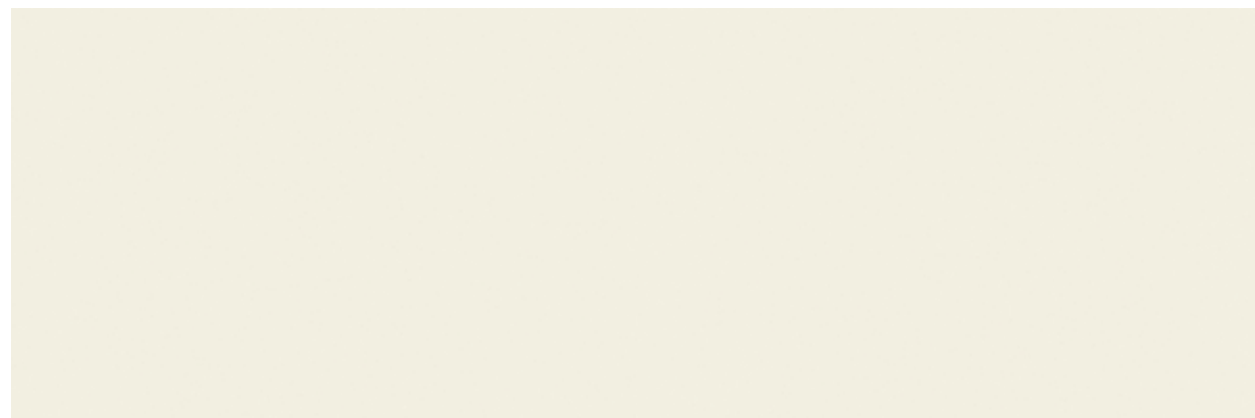

BLANCO 100X300cm

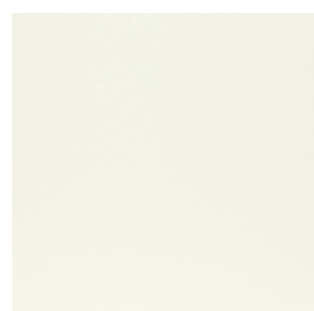

BLANCO



TABACO



GRIS



NEGRO



100x100 Coverlam Basic 5,6mm
Blanco **78BA43E** (95-40)
Gris **78BA33E** (95-30)
Negro **78BA93E** (95-30)

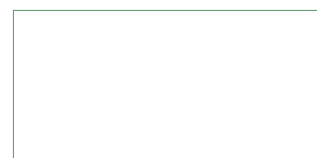

100x50 Coverlam Basic 5,6mm
Blanco **78BA44E** (95-40)
Gris **78BA34E** (95-30)
Negro **78BA94E** (95-30)

100x100 Coverlam Basic 3,5mm
Blanco **78BA-43** (95-10)
Gris **78BA-33** (95-00)
Tabaco **78BA-23** (95-00)
Negro **78BA-93** (95-00)

100x50 Coverlam Basic 3,5mm
Blanco **78BA-44** (95-10)
Gris **78BA-34** (95-00)
Tabaco **78BA-24** (95-00)
Negro **78BA-94** (95-00)

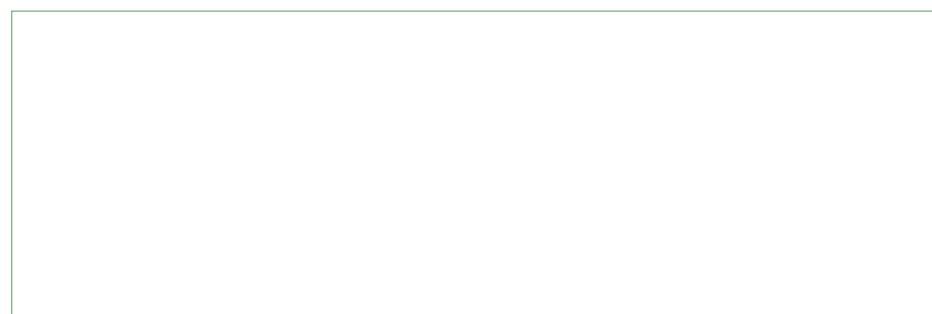

100x300 Coverlam Basic 5,6mm
Blanco **78BA41E** (50-40)
Gris **78BA31E** (50-35)
Negro **78BA91E** (50-35)

100x300 Coverlam Basic 3,5mm
Blanco **78BA-41** (50-20)
Gris **78BA-31** (50-10)
Tabaco **78BA-21** (50-10)
Negro **78BA-91** (50-10)



Revestimiento: Coverlam Basic Negro 100 x 300.

Vivienda unifamiliar, España / Single family house, Spain



| medida mm | nº pzas/box | nº pzas/pallet | m²/pzas | m²/box | kg/pieza | kg/box | boxes/pallet | m²/pallet | kg/pallet |
|---------------|-------------|----------------|---------|--------|----------|--------|--------------|-----------|-----------|
| 100x50 3,5mm | 5 | - | - | 2,50 | - | 19,50 | 32 | 80,00 | 624,00 |
| 100x50 5,6mm | 3 | - | - | 1,50 | - | 21,00 | 32 | 48,00 | 672,00 |
| 100x100 3,5mm | 3 | - | - | 3,00 | - | 23,40 | 25 | 75,00 | 585,00 |
| 100x100 5,6mm | 2 | - | - | 2,00 | - | 28,00 | 25 | 50,00 | 700,00 |
| 100x300 3,5mm | - | 20 | 3 | - | 23,40 | - | - | 60,00 | 468,00 |
| 100x300 5,6mm | - | 13 | 3 | - | 42,00 | - | - | 39,00 | 546,00 |

CONCRETE 3,5mm 100X300 39³/₈"X118¹/₆" 100X100 39³/₈"X39³/₈"
100X50 39³/₈"X19¹¹/₁₆"



GRIS 100X300cm

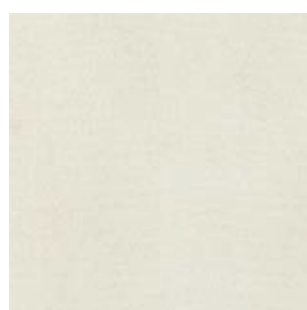

MARFIL

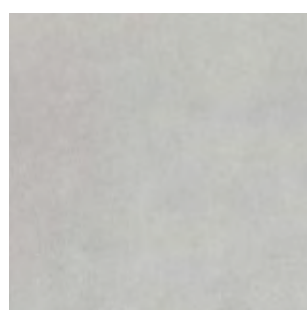

GRIS



TABACO



NEGRO

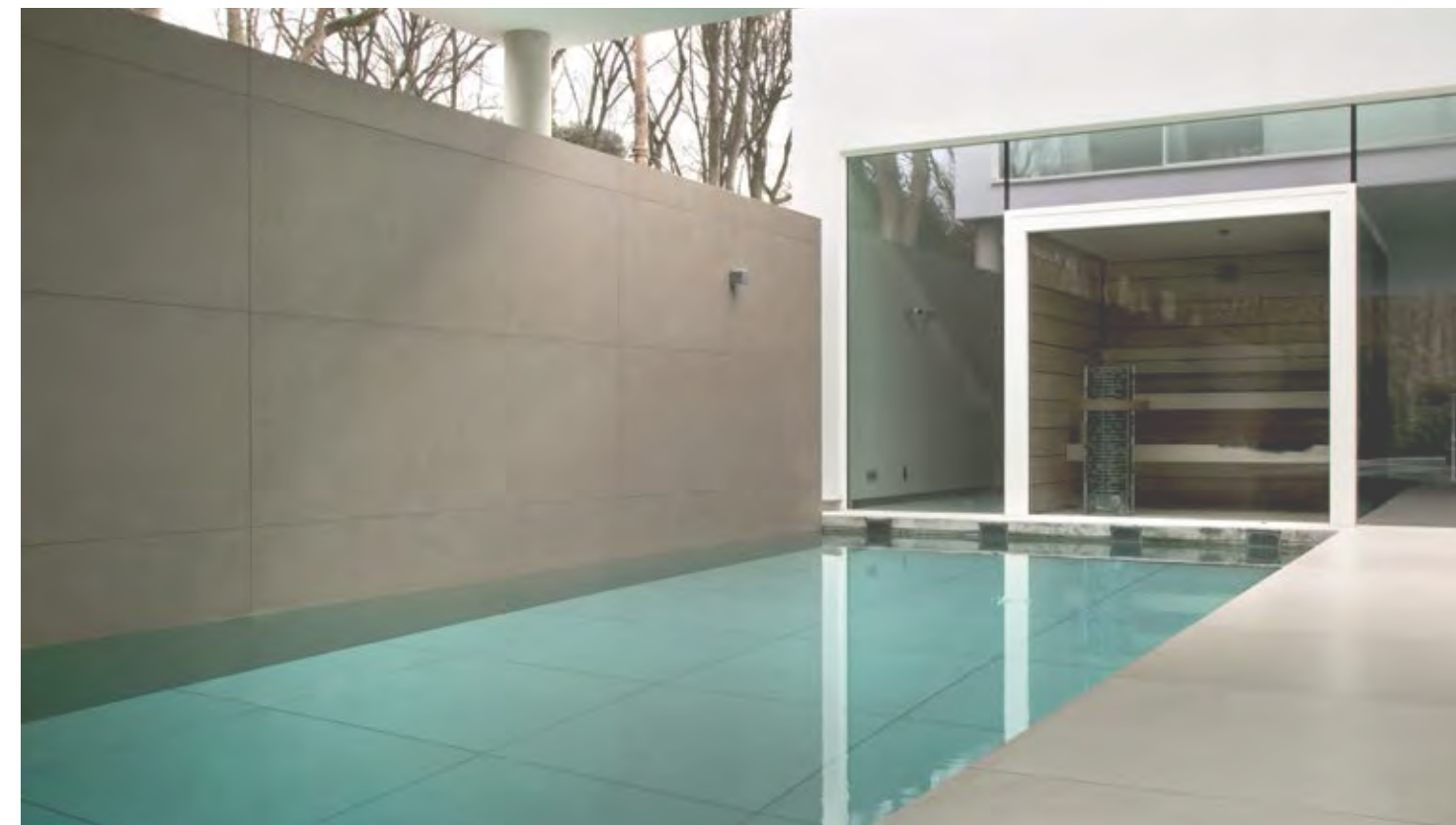

III Revestimiento / Pavimento: Coverlam Concrete Tabaco 100 x 300.

Vivienda unifamiliar, Eindhoven, Holanda / Single family house, Eindhoven, Holland



100x100 Coverlam Concrete 3,5mm
Marfil **78CO-73** (95-00)
Gris **78CO-33** (95-00)
Tabaco **78CO-23** (95-00)
Negro **78CO-93** (95-00)

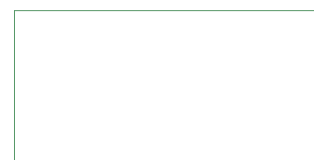

100x50 Coverlam Concrete 3,5mm
Marfil **78CO-74** (95-00)
Gris **78CO-34** (95-00)
Tabaco **78CO-24** (95-00)
Negro **78CO-94** (95-00)

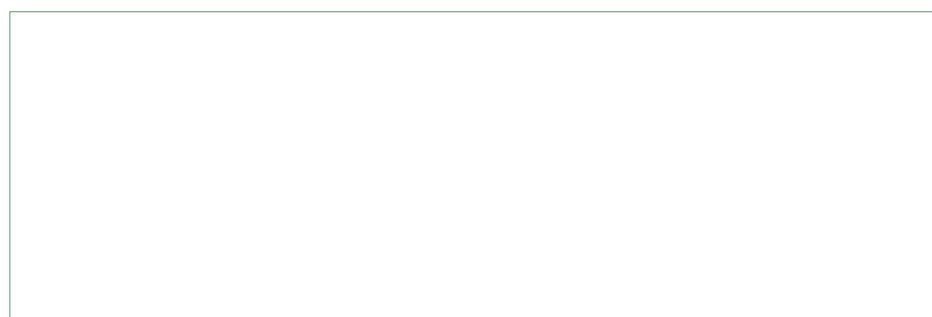

100x300 Coverlam Concrete 3,5mm
Marfil **78CO-71** (50-10)
Gris **78CO-31** (50-10)
Tabaco **78CO-21** (50-10)
Negro **78CO-91** (50-10)

COMBINA CON EL PORCELÁNICO
MATCHES PORCELAIN TILES
ATACAMA PÁG. 052

MULTIFORMATO 10mm
60X60 ATACAMA
45X45 ATACAMA
30X60 ATACAMA
Blanco, Gris, Tabaco, Negro

- Peldaño Porcelánico Romo Huella 30x30 (12-80) 30x60 (13-70)
- Peldaño Escuadra 30x30 (13-97) 30x60 (20-60)
- Peldaño Escuadra Ang. 30x30 (20-60) 30x60 (20-70)
- Rodapié 8x45 (11-81) 8x60 (12-46)

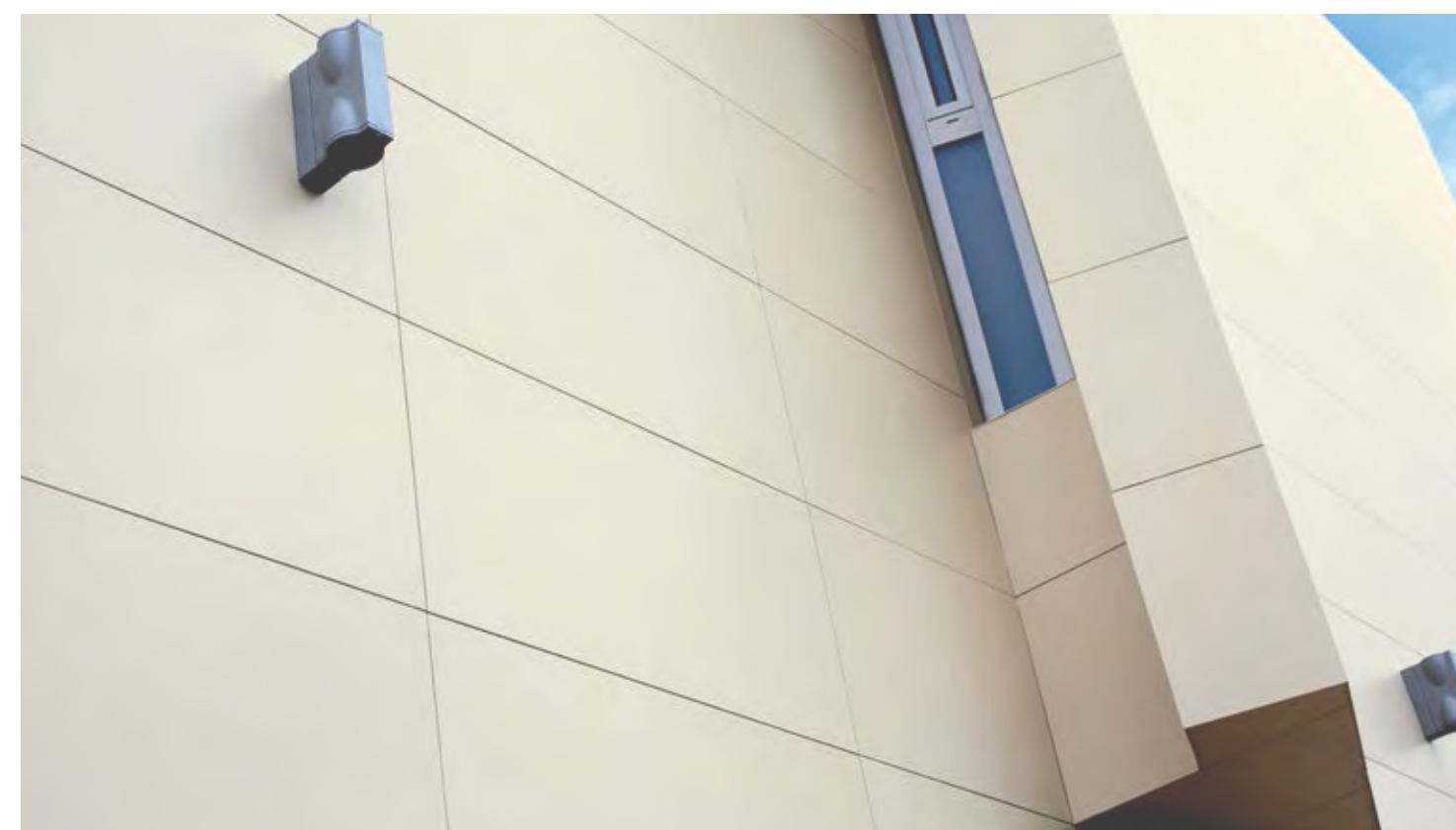

III Revestimiento: Coverlam Concrete Marfil 100 x 50.

Vivienda unifamiliar, Murcia, España / Single family house, Murcia, Spain.

| medida mm | nº pzas/box | nº pzas/pallet | m²/pzas | m²/box | kg/pieza | kg/box | boxes/pallet | m²/pallet | kg/pallet |
|---------------|-------------|----------------|---------|--------|----------|--------|--------------|-----------|-----------|
| 100x50 3,5mm | 5 | - | - | 2,50 | - | 19,50 | 32 | 80,00 | 624,00 |
| 100x100 3,5mm | 3 | - | - | 3,00 | - | 23,40 | 25 | 75,00 | 585,00 |
| 100x300 3,5mm | - | 20 | 3 | - | 23,40 | - | - | 60,00 | 468,00 |

ESTATUARIO 3,5mm / 5,6mm

100X300 39³/₈"X118¹/₆" 100X100 39³/₈"X39³/₈" 100X50 39³/₈"X19¹¹/₁₆"



ESTATUARIO 100X300cm

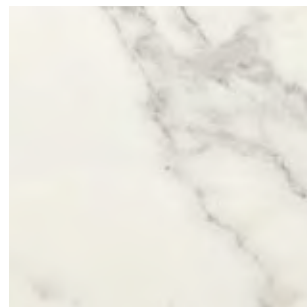

ESTATUARIO

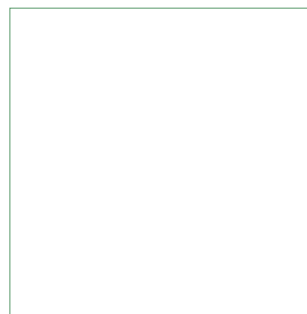
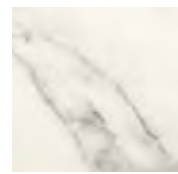
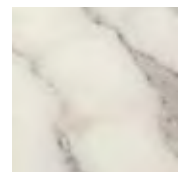

100x100 Estatuario 5,6mm
Natural **78ES43E** (95-60)
Pulido **78ES43P** (95-70)

100x100 Estatuario 3,5mm
Natural **78ES-43** (95-50)

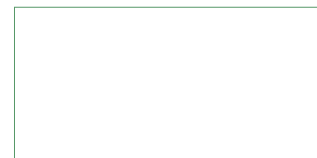

100x50 Estatuario 5,6mm
Natural **78ES44E** (95-60)
Pulido **78ES44P** (95-70)

100x50 Estatuario 3,5mm
Natural **78ES-44** (95-50)

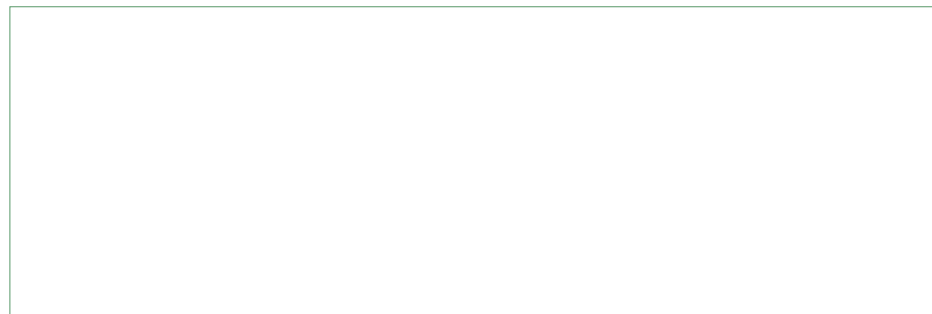

100x300 Estatuario 5,6mm
Natural **78ES41E** (50-65)
Pulido **78ES41P** (50-80)

100x300 Estatuario 3,5mm
Natural **78ES-41** (50-50)



Pavimento: Coverlam Estatuario Pulido 100 x 300.

Hotel y Spa Przystan en Olsztyn, Polonia / Przystan Hotel & Spa in Olsztyn, Poland.



5,6 mm



3,5 mm



5,6 mm



3,5 mm



R9 C1



medio



2mm int.
5mm ext.

| medida mm | n° pzas/box | n° pzas/pallet | m ² /pzas | m ² /box | kg/pieza | kg/box | boxes/pallet | m ² /pallet | kg/pallet |
|---------------|-------------|----------------|----------------------|---------------------|----------|--------|--------------|------------------------|-----------|
| 100x50 3,5mm | 5 | - | - | 2,50 | - | 19,50 | 32 | 80,00 | 624,00 |
| 100x50 5,6mm | 3 | - | - | 1,50 | - | 21,00 | 32 | 48,00 | 672,00 |
| 100x100 3,5mm | 3 | - | - | 3,00 | - | 23,40 | 25 | 75,00 | 585,00 |
| 100x100 5,6mm | 2 | - | - | 2,00 | - | 28,00 | 25 | 50,00 | 700,00 |
| 100x300 3,5mm | - | 20 | 3 | - | 23,40 | - | - | 60,00 | 468,00 |
| 100x300 5,6mm | - | 13 | 3 | - | 42,00 | - | - | 39,00 | 546,00 |

LIMESTONE 3,5mm 100X300 39³/₈"X118¹/₆" 100X100 39³/₈"X39³/₈"
100X50 39³/₈"X19¹¹/₁₆"

T PORCELÁNICO TÉCNICO / TODO MASA
PORCELAIN TILES / FULL BODY



BEIGE 100X300cm

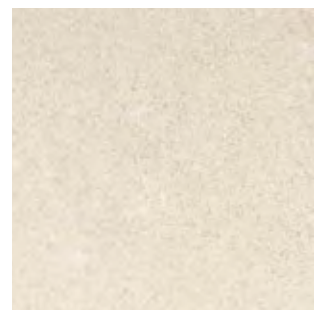

BLANCO

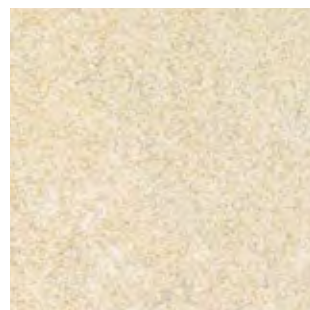

BEIGE



NEGRO

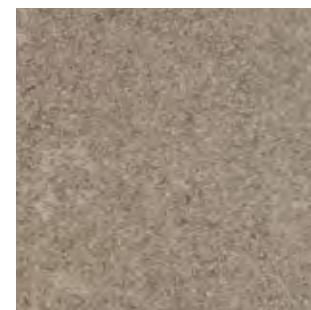

MARRÓN



GRIS

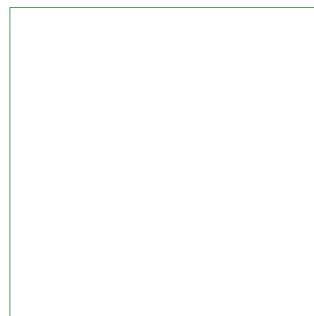

100x100 Coverlam Limestone 3,5mm
Negro **78LI-93** (95-00)
Marrón **78LI-23** (95-00)
Gris **78LI-33** (95-00)
Beige **78LI-73** (95-00)
Blanco **78LI-43** (95-00)

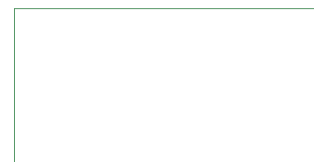

100x50 Coverlam Limestone 3,5mm
Negro **78LI-94** (95-00)
Marrón **78LI-24** (95-00)
Gris **78LI-34** (95-00)
Beige **78LI-74** (95-00)
Blanco **78LI-44** (95-00)

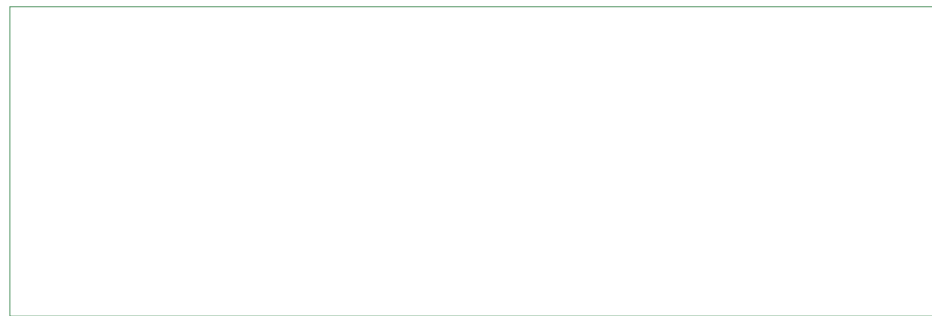

100x300 Coverlam Limestone 3,5mm 
Negro **78LI-91** (50-10)
Marrón **78LI-21** (50-10)
Gris **78LI-31** (50-10)
Beige **78LI-71** (50-10)
Blanco **78LI-41** (50-10)



Revestimiento: Coverlam Limestone Negro 100 x 300.

Bar Mallorca, España / Bar Mallorca, Spain.

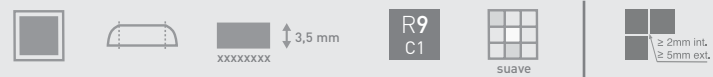

| medida mm | n° pzas/box | n° pzas/pallet | m²/pzas | m²/box | kg/pieza | kg/box | boxes/pallet | m²/pallet | kg/pallet |
|---------------|-------------|----------------|---------|--------|----------|--------|--------------|-----------|-----------|
| 100x50 3,5mm | 5 | - | - | 2,50 | - | 19,50 | 32 | 80,00 | 624,00 |
| 100x100 3,5mm | 3 | - | - | 3,00 | - | 23,40 | 25 | 75,00 | 585,00 |
| 100x300 3,5mm | - | 20 | 3 | - | 23,40 | - | - | 60,00 | 468,00 |



MARFIL 100X300cm

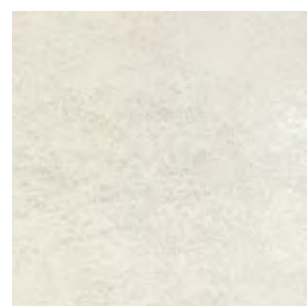

MARFIL

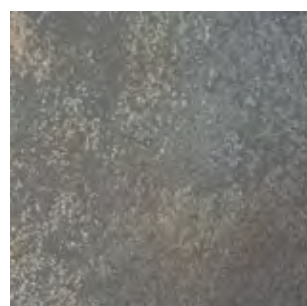

NEGRO



III Revestimiento: Coverlam Oxido Negro 100 x 300 (piezas cortadas a 150 x 100 / rectified pieces to 150 x 100).

Vivienda unifamiliar, España / Single family house, Spain

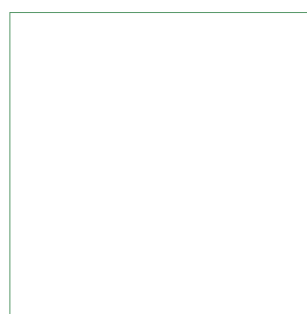

100x100 Coverlam Oxido 3,5mm
Marfil **780X-73** (95-10)
Negro **780X-93** (95-10)

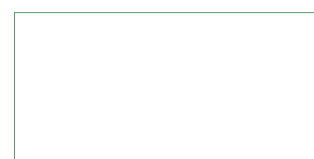

100x50 Coverlam Oxido 3,5mm
Marfil **780X-74** (95-10)
Negro **780X-94** (95-10)

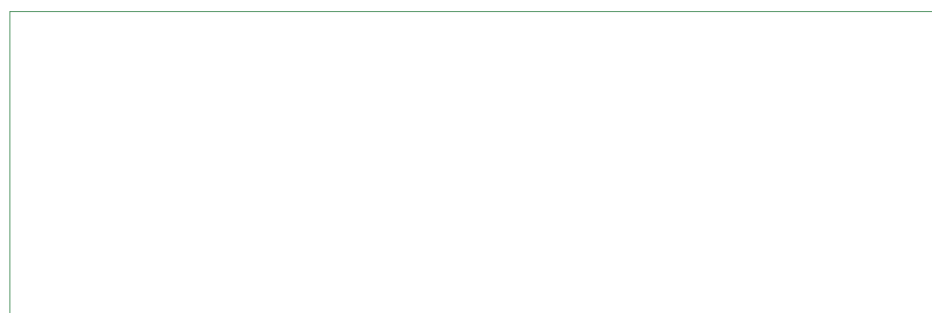

100x300 Coverlam Oxido 3,5mm
Marfil **780X-71** (50-20)
Negro **780X-91** (50-20)

COMBINA CON EL PORCELÁNICO
MATCHES PORCELAIN TILES
CRONOS PÁG. 056

MULTIFORMATO
60X60 CRONOS
45X45 CRONOS
30X60 CRONOS
Blanco, Negro

10mm

T

- Peldaño Porcelánico Romo Huella 30x30 (12-80) 30x60 (13-70)
- Peldaño Escuadra 30x30 (13-97) 30x60 (20-60)
- Peldaño Escuadra Ang. 30x30 (20-60) 30x60 (20-70)
- Rodapié 8x45 (11-81) 8x60 (12-46)



III Revestimiento: Coverlam Oxido Negro 100 x 100.

Vivienda unifamiliar, Italia / Single family house, Italy

| medida mm | n° pzas/box | n° pzas/pallet | m²/pzas | m²/box | kg/pieza | kg/box | boxes/pallet | m²/pallet | kg/pallet |
|---------------|-------------|----------------|---------|--------|----------|--------|--------------|-----------|-----------|
| 100x50 3,5mm | 5 | - | - | 2,50 | - | 19,50 | 32 | 80,00 | 624,00 |
| 100x100 3,5mm | 3 | - | - | 3,00 | - | 23,40 | 25 | 75,00 | 585,00 |
| 100x300 3,5mm | - | 20 | 3 | - | 23,40 | - | - | 60,00 | 468,00 |

PIRINEOS 5,6mm

100X300 39³/₈"X118¹/₆" 100X100 39³/₈"X39³/₈" 100X50 39³/₈"X19¹¹/₁₆"

T PORCELÁNICO TÉCNICO / TODO MASA
PORCELAIN TILES / FULL BODY

NUEVO NEW



GRAFITO 100X300cm



GRAFITO



TAUPÉ



ANTRACITA

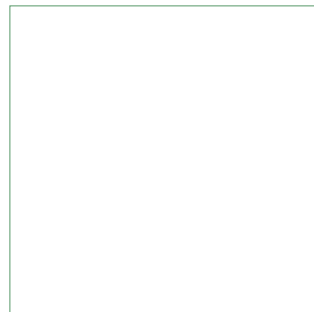

100x100 Pirineos 5,6mm
Gráfico 78PI33E (95-60)
Taupé 78PI23E (95-60)
Antracita 78PI63E (95-60)

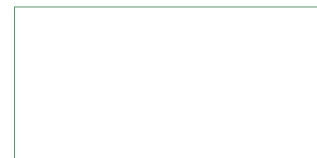

100x50 Pirineos 5,6mm
Gráfico 78PI34E (95-60)
Taupé 78PI24E (95-60)
Antracita 78PI64E (95-60)

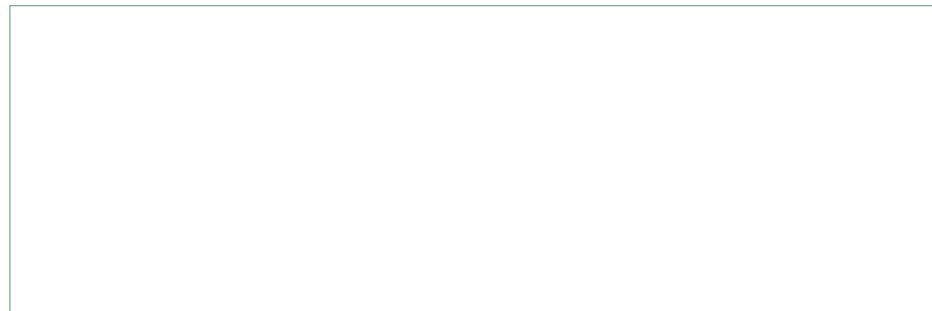

100x300 Pirineos 5,6mm
Gráfico 78PI31E (50-65)
Taupé 78PI21E (50-65)
Antracita 78PI61E (50-65)



Revestimiento: Coverlam Pirineos Gráfico 100 x 300.

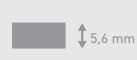

| medida mm | nº pzas/box | nº pzas/pallet | m²/pzas | m²/box | kg/pieza | kg/box | boxes/pallet | m²/pallet | kg/pallet |
|---------------|-------------|----------------|---------|--------|----------|--------|--------------|-----------|-----------|
| 100x50 5,6mm | 3 | - | - | 1,50 | - | 21,00 | 32 | 48,00 | 672,00 |
| 100x100 5,6mm | 2 | - | - | 2,00 | - | 28,00 | 25 | 50,00 | 700,00 |
| 100x300 5,6mm | - | 13 | 3 | - | 42,00 | - | - | 39,00 | 546,00 |

SUPREME 3,5mm / 5,6mm

100X300 39³/₈"X118¹/₆" 100X100 39³/₈"X39³/₈" 100X50 39³/₈"X19¹¹/₁₆"



SUPREME 100X300cm

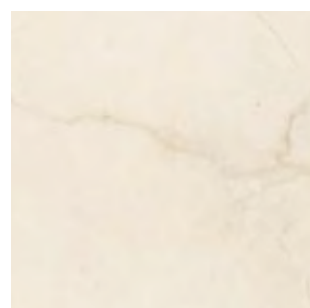

SUPREME

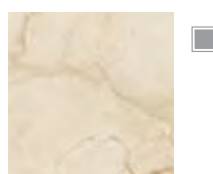
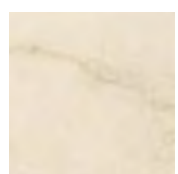

100x100 Supreme 5,6mm
Natural **78SU73E** (95-60)
Pulido **78SU73P** (95-70)

100x100 Supreme 3,5mm
Natural **78SU-73** (95-50)

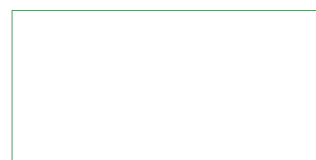

100x50 Supreme 5,6mm
Natural **78SU74E** (95-60)
Pulido **78SU74P** (95-70)

100x50 Supreme 3,5mm
Natural **78SU-74** (95-50)

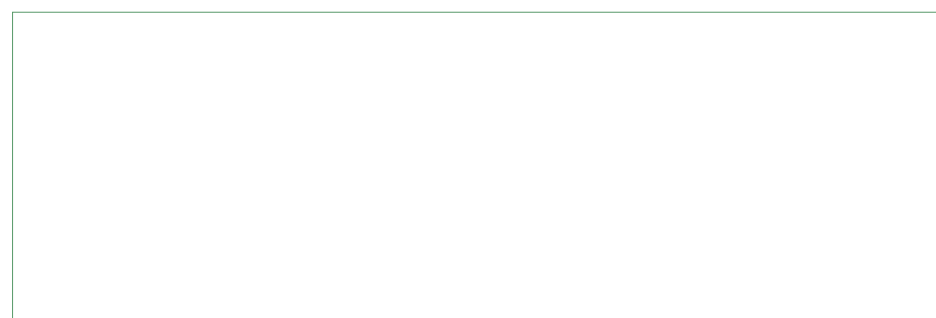

100x300 Supreme 5,6mm
Natural **78SU71E** (50-65)
Pulido **78SU71P** (50-80)

100x300 Supreme 3,5mm
Natural **78SU-71** (50-50)

COMBINA CON EL PORCELÁNICO

MATCHES PORCELAIN TILES

SUPREME PÁG. 080

60X60 SUPREME 10mm
80X80 SUPREME 11,3mm

 Peldaño Escuadra
30x30 (13-97)
30x60 (20-60)

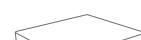
 Peldaño Escuadra Ang.
30x30 (20-60)
30x60 (20-70)

 Rodapié
8x60 (12-46)
8x80 (13-04)



Revestimiento: Coverlam Supreme 100 x 300 Pulido.

Pavimento: Coverlam Supreme 100 x 100 Pulido.



5,6 mm



3,5 mm
5,6 mm



5,6 mm



3,5 mm



R9
C1

Natural



2mm int.
5mm ext.

| medida mm | nº pzas/box | nº pzas/pallet | m²/pzas | m²/box | kg/pieza | kg/box | boxes/pallet | m²/pallet | kg/pallet |
|---------------|-------------|----------------|---------|--------|----------|--------|--------------|-----------|-----------|
| 100x50 3,5mm | 5 | - | - | 2,50 | - | 19,50 | 32 | 80,00 | 624,00 |
| 100x50 5,6mm | 3 | - | - | 1,50 | - | 21,00 | 32 | 48,00 | 672,00 |
| 100x100 3,5mm | 3 | - | - | 3,00 | - | 23,40 | 25 | 75,00 | 585,00 |
| 100x100 5,6mm | 2 | - | - | 2,00 | - | 28,00 | 25 | 50,00 | 700,00 |
| 100x300 3,5mm | - | 20 | 3 | - | 23,40 | - | - | 60,00 | 468,00 |
| 100x300 5,6mm | - | 13 | 3 | - | 42,00 | - | - | 39,00 | 546,00 |

TITAN 5,6mm

100X300 39³/₈"X118¹/₆" 100X100 39³/₈"X39³/₈" 100X50 39³/₈"X19¹¹/₁₆"

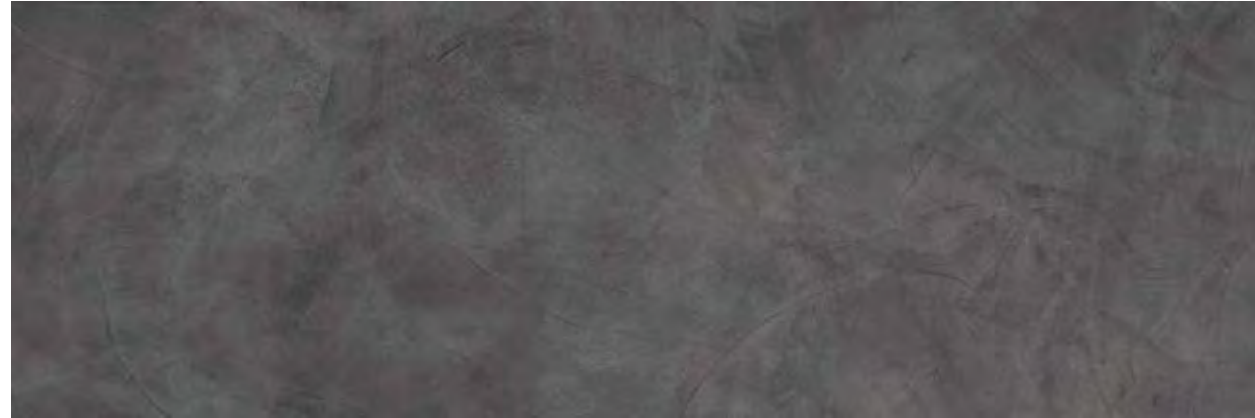

ANTRACITA 100X300cm

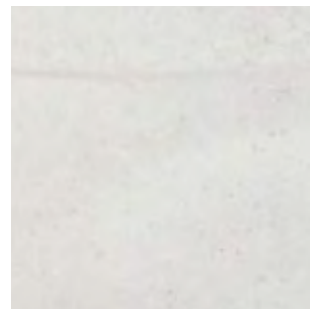

GRIS

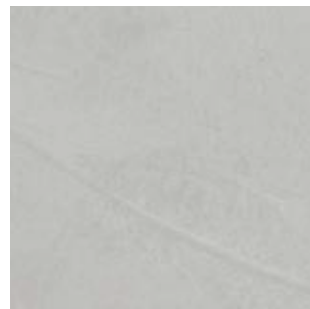

CEMENTO



ANTRACITA

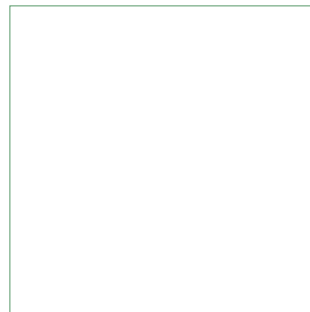

100x100 Titan 5,6mm
Gris **78TI33E** (95-30)
Cemento **78TI13E** (95-30)
Antracita **78TI63E** (95-30)

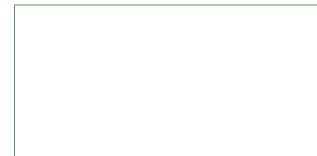

100x50 Titan 5,6mm
Gris **78TI34E** (95-30)
Cemento **78TI14E** (95-30)
Antracita **78TI64E** (95-30)

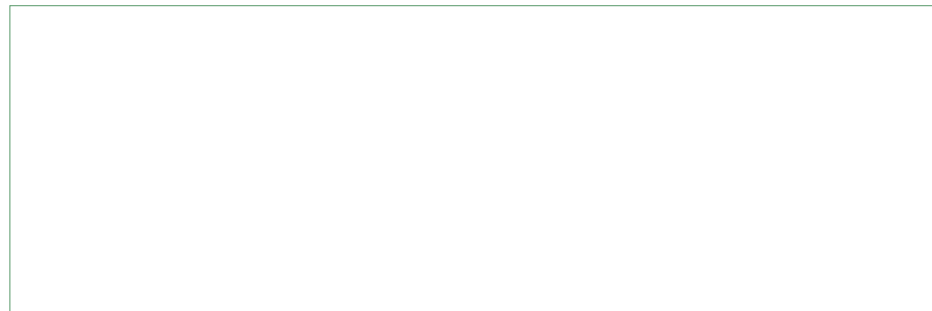

100x300 Titan 5,6mm
Gris **78TI31E** (50-35)
Cemento **78TI11E** (50-35)
Antracita **78TI61E** (50-35)

COMBINA CON EL PORCELÁNICO
MATCHES PORCELAIN TILES PÁG. 074

60X60 TITAN ± 10mm
120X60 TITAN ± 11,3mm

- Peldaño Porcelánico Romo Huella 30x30 (12-80) 30x120 (20-13)
- Peldaño Escuadra 30x30 (13-97) 30x120 (20-80)
- Peldaño Escuadra Ang. 30x30 (20-60) 30x120 (20-90)
- Rodapié 8x60 (12-46)



Revestimiento: Coverlam Titan Cemento 100 x 300.

Pavimento: Coverlam Titan Cemento 100 x 100.

| medida mm | nº pzas/box | nº pzas/pallet | m²/pzas | m²/box | kg/pieza | kg/box | boxes/pallet | m²/pallet | kg/pallet |
|---------------|-------------|----------------|---------|--------|----------|--------|--------------|-----------|-----------|
| 100x50 5,6mm | 3 | - | - | 1,50 | - | 21,00 | 32 | 48,00 | 672,00 |
| 100x100 5,6mm | 2 | - | - | 2,00 | - | 28,00 | 25 | 50,00 | 700,00 |
| 100x300 5,6mm | - | 13 | 3 | - | 42,00 | - | - | 39,00 | 546,00 |

TRAVERTINO 3,5mm 100X300 39³/₈"X118¹/₆" 100X100 39³/₈"X39³/₈"
100X50 39³/₈"X19¹¹/₁₆"

T PORCELÁNICO TÉCNICO / TODO MASA
PORCELAIN TILES / FULL BODY



ANTRACITA 100X300cm



BLANCO



ANTRACITA

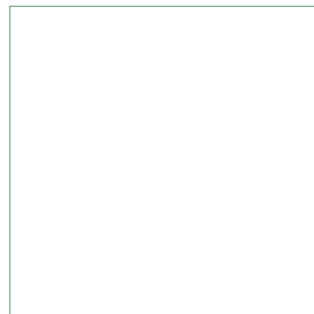

100x100 Coverlam Travertino 3,5mm
Blanco **78TR-43** (95-00)
Antracita **78TR-63** (95-00)

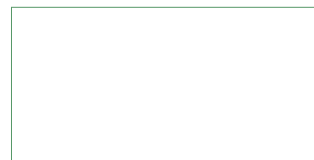

100 x50 Coverlam Travertino 3,5mm
Blanco **78TR-44** (95-00)
Antracita **78TR-64** (95-00)



100x300 Coverlam Travertino 3,5mm
Blanco **78TR-41** (50-10)
Antracita **78TR-61** (50-10)

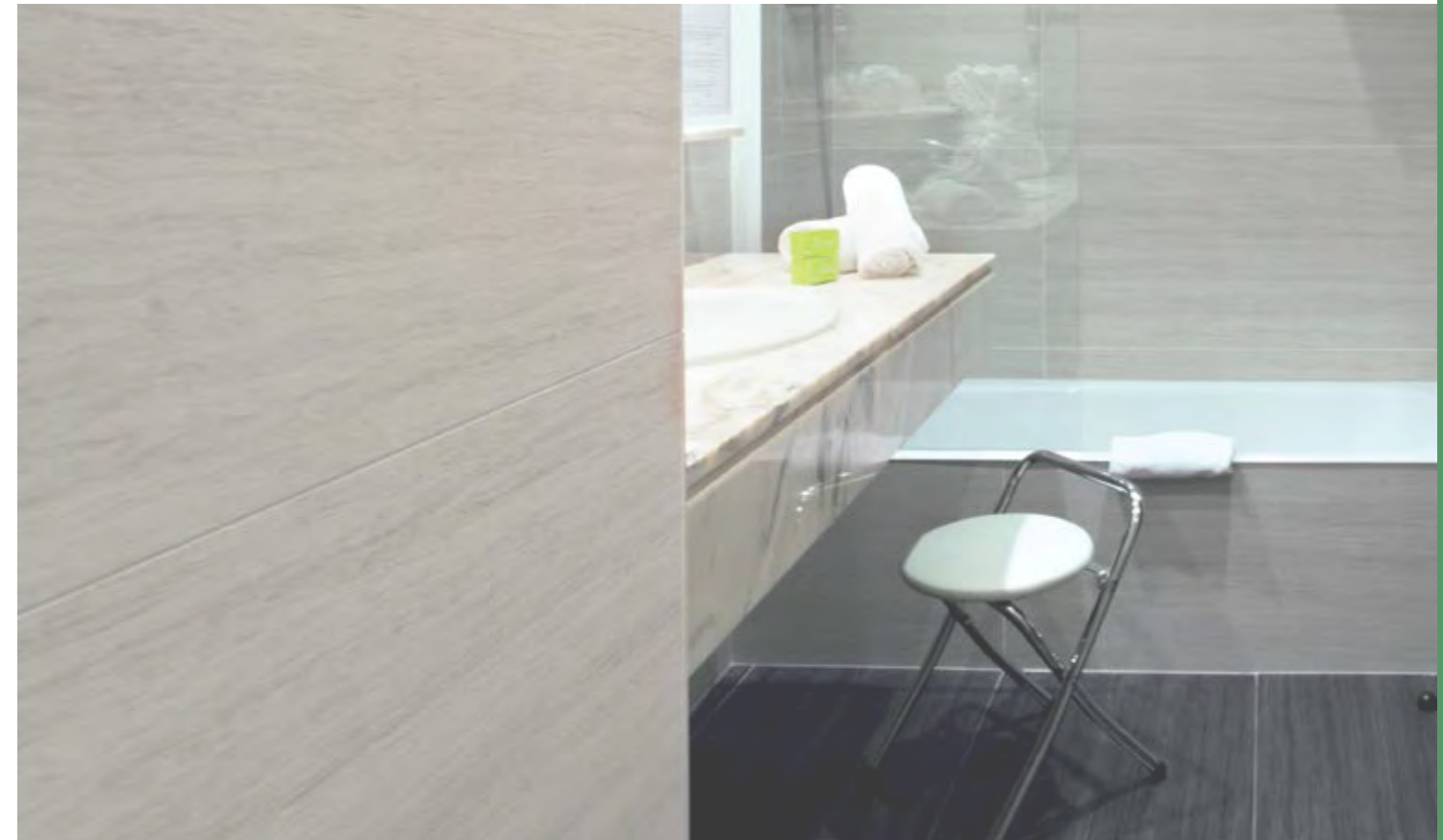

Revestimiento: Coverlam Travertino Blanco 100 x 50.

Pavimento: Coverlam Travertino Antracita 100 x 50.

Hotel Silken, España / Hotel Silken, Spain



Revestimiento: Coverlam Travertino Antracita

Vivienda unifamiliar, Italia / Single family house, Italy

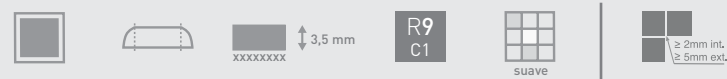

| medida mm | nº pzas/box | nº pzas/pallet | m ² /pzas | m ² /box | kg/pieza | kg/box | boxes/pallet | m ² /pallet | kg/pallet |
|---------------|-------------|----------------|----------------------|---------------------|----------|--------|--------------|------------------------|-----------|
| 100x50 3,5mm | 5 | - | - | 2,50 | - | 19,50 | 32 | 80,00 | 624,00 |
| 100x100 3,5mm | 3 | - | - | 3,00 | - | 23,40 | 25 | 75,00 | 585,00 |
| 100x300 3,5mm | - | 20 | 3 | - | 23,40 | - | - | 60,00 | 468,00 |



NOGAL 100X300cm

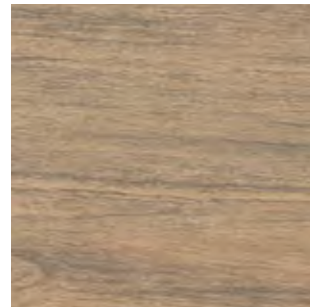

CEREZO

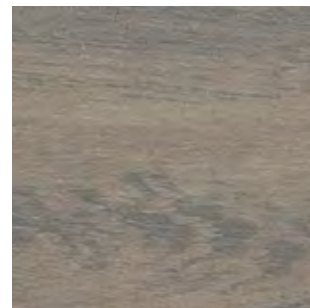

NOGAL

COMBINA CON EL PORCELÁNICO
MATCHES PORCELAIN TILES
ESCANDINAVIA PÁG. 124

22X90 ESCANDINAVIA
Cerezo, Nogal 11,3mm

- Peldaño Escuadra
30x30 (13-97)
30x90 (20-40)
- Peldaño Escuadra Ang.
30x30 (20-60)
30x90 (20-50)
- Rodapié
8x45 (12-41)

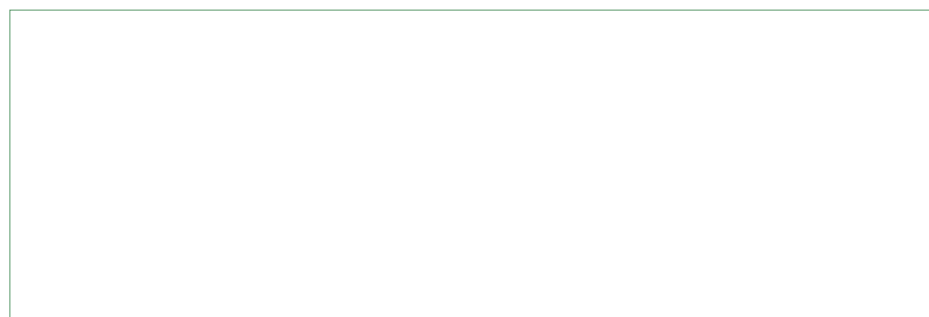

100x300 Coverlam Wood 3,5mm
Cerezo **78WO-21** (95-10)
Nogal **78WO-91** (95-10)



20x150 Coverlam Wood 3,5mm
Cerezo **78WO-26** (95-00)
Nogal **78WO-96** (95-00)

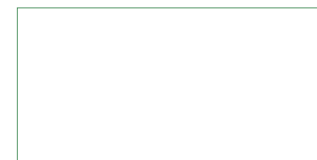

100x50 Coverlam Wood 3,5mm
Cerezo **78WO-24** (95-00)
Nogal **78WO-94** (95-00)

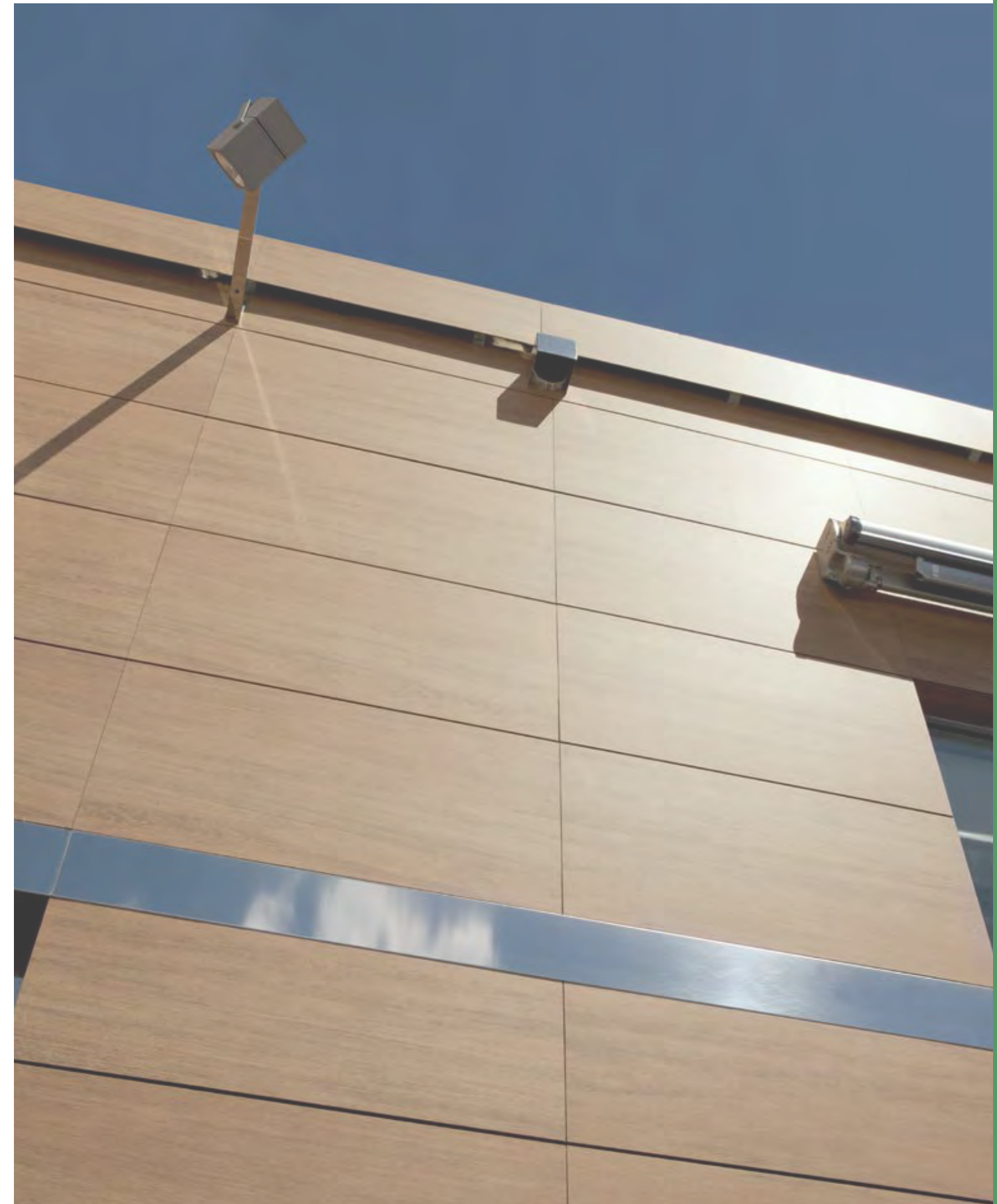

Revestimiento: Coverlam Wood Cerezo 100 x 50.

Restaurante Racó de l'Arnau, España / Racó de l'Arnau Restaurant, Spain.

| medida mm | nº pzas/box | nº pzas/pallet | m²/pzas | m²/box | kg/pieza | kg/box | boxes/pallet | m²/pallet | kg/pallet |
|---------------|-------------|----------------|---------|--------|----------|--------|--------------|-----------|-----------|
| 100x50 3,5mm | 5 | - | - | 2,50 | - | 19,50 | 32 | 80,00 | 624,00 |
| 150x20 3,5mm | 5 | - | - | 1,50 | - | 11,70 | 40 | 60,00 | 468,00 |
| 100x300 3,5mm | - | 20 | 3 | - | 23,40 | - | - | 60,00 | 468,00 |

014

COVERLAM 3,5mm / 5,6mm

036

ESPESOR 20 MM

20MM THICKNESS / ÉPAISSEUR 20 MM / STÄRKE 20MM /
SPESSORE 20 MM / GRUBOŚĆ 20 MM / 20 MM DİKTE /
ТОЛЩИНА 20 MM

046

PORCELÁNICO TÉCNICO - TODO MASA

THROUGH-BODY PORCELAIN TILES / GRÈS CERÁME
TECHNIQUE PLEIN MASSE / DURCHGEFÄRBTES
FEINSTEINZEUG / PORCELLANATO TECNICO TUTTA MASSA /
GRES PORCELANOWY NIESZKLIWIŃNY JEDNOLITY W MASIE /
FULL BODY TEGELS / КОЛОРИРОВАННЫЙ В МАССЕ
ТЕХНИЧЕСКИЙ КЕРАМОГРАНИТ

076

PORCELÁNICO

PORCELAIN TILES / GRÈS CERÁME / FEINSTEINZEUG /
PORCELLANATO / GRES PORCELANOWY /
PORSELEINEN TEGELS / КЕРАМОГРАНИТ

170

PAVIMENTO

FLOOR TILES / REVÊTEMENT DE SOL / BODENFLIESEN /
PAVIMENTO / ПЛЫТКИ ПОДЛОГОВЕ /
VLOERTEGELS / НАПОЛЬНОЕ ПОКРЫТИЕ

174

REVESTIMIENTO

WALL TILES / CARRELAGE MURAL / WANDFLIESEN
RIVESTIMENTO / ПЛЫТКИ СЦИЕННЕ / WANDTEGELS /
ОБЛИЦОВКА СТЕН

334

MOSAICO

MOSAICS / MOSAÏQUES / MOSAIKE / MOSAICI / MOZAIKI /
MOZAIĘK / МОЗАИКА

342

MUEBLE DE BAÑO

BATHROOM FURNITURE / MEUBLES DE SALLE DE BAINS /
BADMÖBEL / ARREDAMENTO BAGNO / MEBLE ŁAZIENKOWE /
BADKAMERMEUBELS / МЕБЕЛЬ ДЛЯ ВАННЫХ КОМНАТ

364

CARACTERÍSTICAS TÉCNICAS

TECHNICAL CHARACTERISTICS / CARACTÉRISTIQUES
TECHNIQUES / TECHNISCHE EIGENSCHAFTEN /
CARATTERISTICHE TECNICHE / WŁAŚCIWOŚCI
TECHNICZNE / TECHNISCHE KENMERKEN / ТЕХНИЧЕСКИЕ
ХАРАКТЕРИСТИКИ

370

EJEMPLOS DE COLOCACIÓN

TILE LAYOUT PATTERNS / EXEMPLES DE POSE /
VERLEGUNGSBEISPIELE / ESEMPI DI POSA IN OPERA /
PROPOZYCJA UŁOŻENIA PŁYTEK / LEGPATRONEN /
ПРИМЕР УКЛАДКИ

372

PIEZAS ESPECIALES

SPECIAL TILE PIECES / PIÈCES SPÉCIALES / FORMTEILE /
PEZZI SPECIALI / ELEMENTY SPECJALNE / BIJZONDERE
TEGELS / СПЕЦИАЛЬНЫЕ ИЗДЕЛИЯ

373

SIMBOLOGÍA

SYMBOLS / SYMBOLES / SYMBOLE / SIMBOLOGIA/
PARAMETRY / SYMBOLEN / СИМВОЛЫ

378

PACKING LIST

PACKAGING SPECIFICATIONS / SPÉCIFICATIONS
D'EMBALLAGE / VERPACKUNGSDATEN / SPECIFICHE
DELL'IMBALLAGGIO / SPECYFIKACJA PAKOWANIA /
VERPAKINGSGEËEVENS / ОПИСАНИЕ УПАКОВКИ

380

ÍNDICE DE PIEZAS

PRODUCT INDEX / INDEX DES PIÈCES /
ARTIKELVERZEICHNIS / INDICE DEI PEZZI /
OVERZICHT VAN DE PRODUCTEN / WYKAZ ELEMENTÓW /
УКАЗАТЕЛЬ ИЗДЕЛИЙ

GRES PANIA

espesor 20MM 20MM thickness

ÉPAISSEUR 20 MM / STÄRKE 20MM / SPESSORE 20 MM / GRUBOŚĆ 20 MM / 20 MM DİKTE / ТОЛЩИНА 20 MM



20MM

30X120

11^{13/16"} X 4^{7/16"}

20MM

LYON

PATAGONIA

042/043

044/045

60,3X60,3

23^{3/4"} X 23^{3/4"}

20MM

CAUCASO

DOCK

038/039

040/041

60X60

23^{5/8"} X 23^{5/8"}

20MM

LYON

PATAGONIA

042/043

044/045

N

nuevo · new · nouveau
neu · nuovo · nowość
nieuw · новое

COLOCACIÓN TRADICIONAL

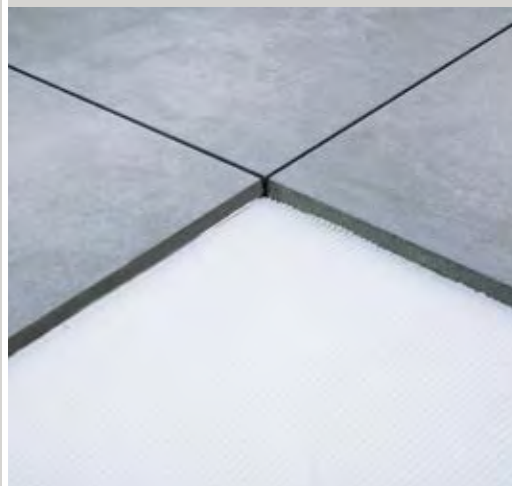
TRADITIONAL PLACEMENT / MISE EN ŒUVRE
TRADITIONNELLE / HERKÖMMLICHE VERLEGUNG / POSA
IN OPERA TRADIZIONALE / TRADYCYJNY MONTAŻ /
TRADITIONELE LEGMETHODE / ТРАДИЦИОННАЯ УКЛАДКА

PAVIMENTO ELEVADO

HIGH PAVING / REVETEMENT DE SOL SUR ELEVE /
DOPPELBODENSYSTEME /
PAVIMENTO SOPRAELEVATO / POSADZKA PODNIESIONA /
VERHOOGDE INSTALLATIEVLOEREN / ФАЛЬШПОЛЫ

COLOCACIÓN SOBRE ARENA

SAND FIXING / MISE EN ŒUVRE SUR LE SABLE /
VERLEGUNG AUF SAND /
POSA IN OPERA SULLA SABBIA / MONTAŻ NA PISKU /
LEGGEN OP ZAND / УКЛАДКА НА ПЕСОК

COLOCACIÓN SOBRE CESPED

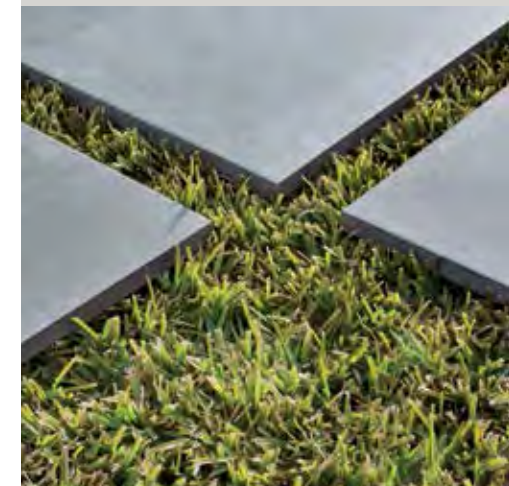
GRASS FIXING / MISE EN ŒUVRE SUR LA PELOUSE /
VERLEGUNG AUF RASEN /
POSA IN OPERA SULL'ERBA / MONTAŻ NA TRAWIE /
LEGGEN OP GRASPERK / УКЛАДКА НА ГАЗОН

COLOCACIÓN SOBRE GRAVA

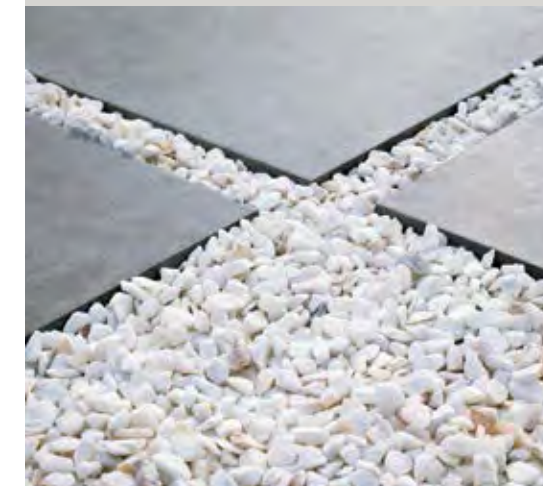
GRAVEL FIXING / MISE EN ŒUVRE SUR LES GRAVIERS /
VERLEGUNG AUF KIES /
POSA IN OPERA SULLA GHIAIA / MONTAŻ NA ŻWIRZE /
LEGGEN OP KIEZEL / УКЛАДКА НА ГРАВИЙ

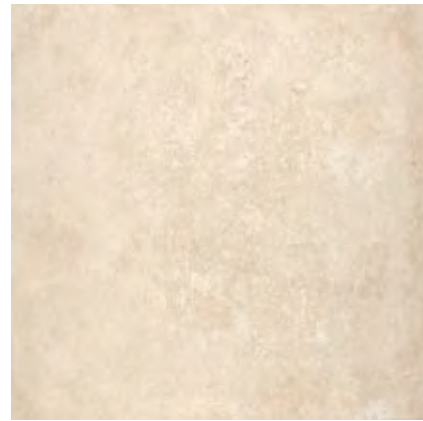

BEIGE

IV

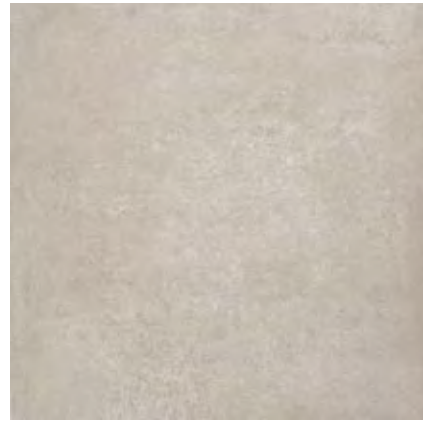

CEMENTO

IV

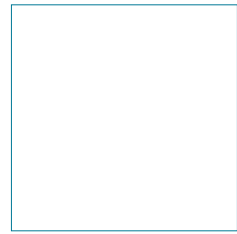

60,3x60,3 Caucaso 
 20MM Relieve
 Beige 52CCE75 (96-50)
 Cemento 52CCE15 (96-50)

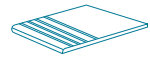

 Peldaño Porcelánico
 Romo Huella
 30x60 (13-81)

COMBINA CON EL PORCELÁNICO
 MATCHES PORCELAIN TILES

CAUCASO PÁG. 110

45X90 CAUCASO 11,3mm (45x90)
 60X60 CAUCASO 10mm (60x60/30x60)
 30X60 CAUCASO
 Beige, Gris, Cemento

  Peldaño Escuadra
 30x30 (13-97)
 30x90 (20-40)

  Peldaño Escuadra Ang.
 30x30 (20-60)
 30x90 (20-50)

  Rodapié
 8x45 (11-81)
 8x60 (12-46)



 Pavimento: Caucaso 20mm Cemento 60,3 x 60,3.



| medida cm | nº pzas/box | m ² /box | kg/box | boxes/pallet | m ² /pallet | kg/pallet |
|----------------|-------------|---------------------|--------|--------------|------------------------|-----------|
| 60,3x60,3 20MM | 2 | 0,73 | 33,50 | 32 | 23,36 | 1.072,00 |

DOCK 60,3X60,3 23^{3/4}"X23^{3/4}" 20MM

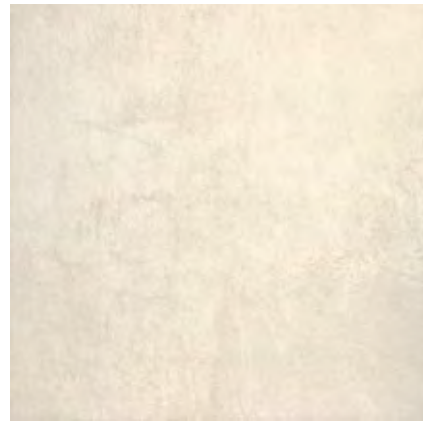

BEIGE

V



GRIS

IV

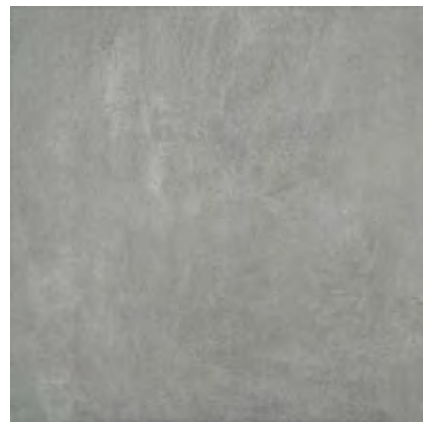

ANTRACITA

IV

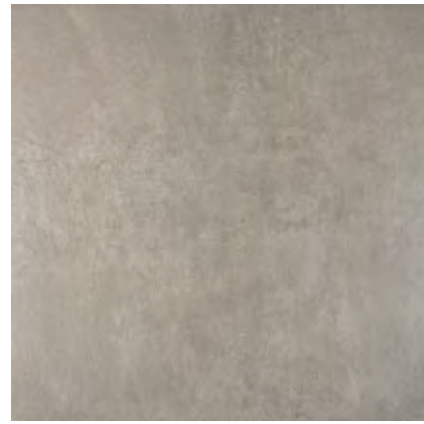

TAUPE

IV

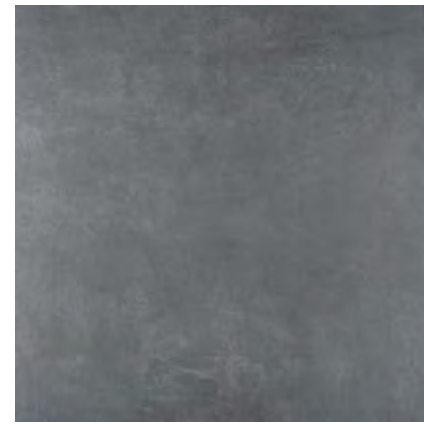

NEGRO

IV

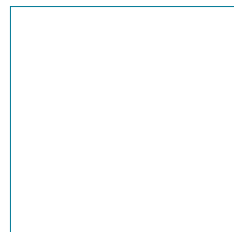

60,3x60,3 Dock 20MM Relieve 20MM

Beige 52DOR75 (96-50)
Gris 52DOR35 (96-50)
Antracita 52DOR65 (96-50)
Taupe 52DOR25 (96-50)
Negro 52DOR95 (96-50)

 Peldaño Porcelánico Romo Huella 30x60 (13-81)

COMBINA CON EL PORCELÁNICO

MATCHES PORCELAIN TILES

DOCK

PÁG. 122

60X60 DOCK
30X60 DOCK
45X45 DOCK
Beige, Gris, Antracita,
Taupe, Negro

10mm

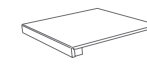
 Peldaño Escuadra 30x30 (13-97)
30x60 (20-60)

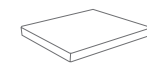
 Peldaño Escuadra Ang. 30x30 (20-60)
30x60 (20-70)

 Rodapié 8x60 (12-46)



Pavimento: Dock 20mm Antracita 60,3 x 60,3.



GRIS



GALENA

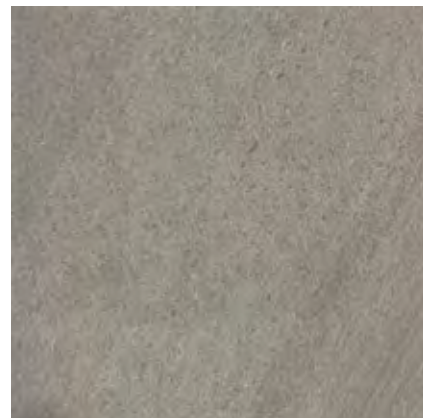

TAUPE



60x60 Lyon 20MM Relieve **20MM**
Gris **55LY320** (96-60)
Galena **55LY520** (96-60)
Taupe **55LY220** (96-60)

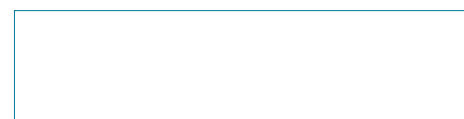

30x120 Lyon 20MM Relieve **20MM**
Gris **59LY39M** (96-70)
Galena **59LY59M** (96-70)
Taupe **59LY29M** (96-70)

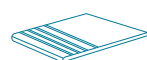

Peldaño Porcelánico Romo Huella
30x60 (13-81)
30x120 (20-14)

COMBINA CON EL PORCELÁNICO
MATCHES PORCELAIN TILES
LYON PÁG. 058

80X80 LYON 11,3mm (80x80/40x80)
40X80 LYON 10mm (30x60/60x60/30x30)
60X60 LYON
30X60 LYON
30X30 LYON **T**
Marfil, Gris, Antracita,
Galena, Taupe

Peldaño Escuadra
30x30 (13-97)
30x60 (20-60)

Peldaño Escuadra Ang.
30x30 (20-60)
30x60 (20-70)

Peldaño Porcelánico Romo Huella
30x30 (12-80)
30x60 (13-70)

Rodapié
8x60 (12-46)



Pavimento: Lyon Galena 20MM 30x120, Lyon Galena Relieve 60x60, Lyon Galena Pulido 60x60.

| medida cm | nº pzas/box | m²/box | kg/box | boxes/pallet | m²/pallet | kg/pallet |
|-------------|-------------|--------|--------|--------------|-----------|-----------|
| 30x120 20MM | 2 | 0,72 | 33,50 | 20 | 14,40 | 670,00 |
| 60x60 20MM | 2 | 0,73 | 33,50 | 32 | 23,36 | 1.072,00 |

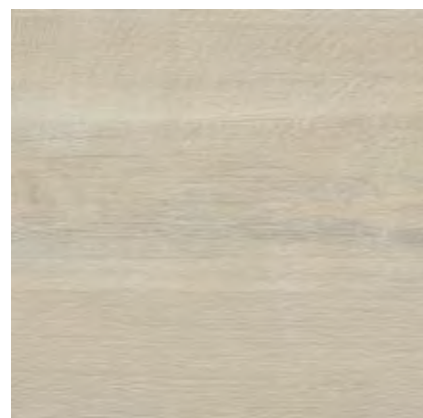

FRESNO

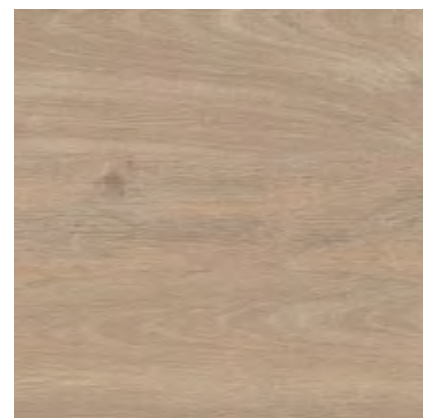

CASTAÑO



ENCINA

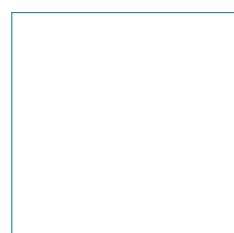

60x60 Patagonia 20MM
Fresno **52PT55R** (96-60)
Castaño **52PT85R** (96-60)
Encina **52PT15R** (96-60)

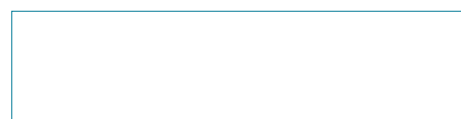

30x120 Patagonia 20MM
Fresno **59PT59R** (96-70)
Castaño **59PT89R** (96-70)
Encina **59PT19R** (96-70)

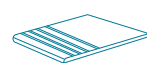

Peldaño Porcelánico Romo Huella
30x60 (13-81)
30x120 (20-14)

COMBINA CON EL PORCELÁNICO
MATCHES PORCELAIN TILES
PATAGONIA PÁG. 160

14,5X120 PATAGONIA
19,5X129 PATAGONIA
Fresno, Roble, Castaño,
Azahar, Encina, Ébano.



Peldaño Escuadra
30x30 (13-97)
120 x 30 (20-80)



Peldaño Escuadra Ang.
30x30 (20-60)
120 x 30 (20-90)



Rodapié
8x60 (12-65)



Pavimento: Patagonia 20 MM Castaño 30 x 120.

014

COVERLAM 3,5mm / 5,6mm

036

ESPESOR 20 MM

20MM THICKNESS / ÉPAISSEUR 20 MM / STÄRKE 20MM /
SPESSORE 20 MM / GRUBOŚĆ 20 MM / 20 MM DIKTE /
ТОЛЩИНА 20 MM

046

PORCELÁNICO TÉCNICO - TODO MASA
THROUGH -BODY PORCELAIN TILES / GRÈS CERÁME
TECHNIQUE PLEIN MASSE / DURCHGEFÄRBTES
FEINSTEINZEUG / PORCELLANATO TECNICO TUTTA MASSA /
GRES PORCELANOWY NIESZKLIWIONY JEDNOLITY W MASIE
/ FULL BODY TEGELS / КОЛОРИРОВАННЫЙ В МАССЕ
ТЕХНИЧЕСКИЙ КЕРАМОГРАНИТ

076

PORCELÁNICO

PORCELAIN TILES / GRÈS CERÁME / FEINSTEINZEUG /
PORCELLANATO / GRES PORCELANOWY /
PORSELEINEN TEGELS / КЕРАМОГРАНИТ

170

PAVIMENTO

FLOOR TILES / REVÊTEMENT DE SOL / BODENFLIESEN /
PAVIMENTO / PŁYTKI PODŁOGOWE /
VLOERTEGELS / НАПОЛЬНОЕ ПОКРЫТИЕ

174

REVESTIMIENTO

WALL TILES / CARRELAGE MURAL / WANDFLIESEN
RIVESTIMENTO / PŁYTKI ŚCIENNE / WANDTEGELS /
ОБЛИЦОВКА СТЕН

334

MOSAICO

MOSAICS / MOSAÏQUES / MOSAIKE / MOSAICI / MOZAIKI /
MOZAIĘK / MOZAIKA

342

MUEBLE DE BAÑO

BATHROOM FURNITURE / MEUBLES DE SALLE DE BAINS /
BADMÖBEL / ARREDAMENTO BAGNO / MEBLE ŁAZIENKOWE /
BADKAMERMEUBELS / МЕБЕЛЬ ДЛЯ ВАННЫХ КОМНАТ

364

CARACTERÍSTICAS TÉCNICAS

TECHNICAL CHARACTERISTICS / CARACTÉRISTIQUES
TECHNIQUES / TECHNISCHE EIGENSCHAFTEN /
CARATTERISTICHE TECNICHE / WŁAŚCIWOŚCI
TECHNICZNE / TECHNISCHE KENMERKEN / ТЕХНИЧЕСКИЕ
ХАРАКТЕРИСТИКИ

370

EJEMPLOS DE COLOCACIÓN

TILE LAYOUT PATTERNS / EXEMPLES DE POSE /
VERLEGUNGSBEISPIELE / ESEMPLI DI POSA IN OPERA /
PROPOZYCJA UŁOŻENIA PŁYTEK / LEGPATRONEN /
ПРИМЕР УКЛАДКИ

372

PIEZAS ESPECIALES

SPECIAL TILE PIECES / PIÈCES SPÉCIALES / FORMTEILE /
PEZZI SPECIALI / ELEMENTY SPECJALNE / BIJZONDERE
TEGELS / СПЕЦИАЛЬНЫЕ ИЗДЕЛИЯ

373

SIMBOLOGÍA

SYMBOLS / SYMBOLES / SYMBOLE / SIMBOLOGIA/
PARAMETRY / SYMBOLEN / СИМВОЛЫ

378

PACKING LIST

PACKAGING SPECIFICATIONS / SPÉCIFICATIONS
D'EMBALLAGE / VERPACKUNGSDATEN / SPECIFICHE
DELL'IMBALLAGGIO / SPECYFIKACJA PAKOWANIA /
VERPAKINGSGEGEVENS / ОПИСАНИЕ УПАКОВКИ

380

ÍNDICE DE PIEZAS

PRODUCT INDEX / INDEX DES PIÈCES /
ARTIKELVERZEICHNIS / INDICE DEI PEZZI /
OVERZICHT VAN DE PRODUCTEN / WYKAZ ELEMENTÓW /
УКАЗАТЕЛЬ ИЗДЕЛИЙ

GRES PANIA

porcelánico técnico todo masa full-body porcelain tiles

GRÈS CERÁME TECHNIQUE PLEIN MASSE / DURCHGEFÄRBTES FEINSTEINZEUG / PORCELLANATO TECNICO TUTTA MASSA /
GRES PORCELANOWY NIESZKLIWIONY JEDNOLITY W MASIE / FULL BODY TEGELS / КОЛОРИРОВАННЫЙ В МАССЕ ТЕХНИЧЕСКИЙ КЕРАМОГРАНИТ

60X120

47^{11/16"} X 23^{5/8"}

ALPES  048/051
TITAN 074/075

30X120 20MM

11^{13/16"} X 47^{11/16"}

LYON  058/061

45X90

17^{3/4"} X 35^{7/16"}

NAMIBIA 066/069

80X80

31^{1/2"} X 31^{1/2"}

METEOR 048/051
NEXO 056/059
LYON  058/061
METEOR 062/065
NEXO 070/073

40X80

15^{6/4"} X 31^{1/2"}

LYON  058/061

60X60

23^{5/8"} X 23^{5/8"}

ALPES  048/051
ATACAMA 052/053
CITY 054/055
CRONOS 056/057
LYON  058/061
MAESTRAZGO 054/055
METEOR 062/065
NAMIBIA 066/069
NEXO 070/073
TITAN 074/075

45X45

17^{3/4"} X 17^{3/4"}

ATACAMA 052/053
CRONOS 056/057



30X60

11^{13/16"} X 23^{5/8"}

ALPES  048/051
ATACAMA 052/053
CRONOS 054/055
LYON  058/061
MAESTRAZGO 054/055
METEOR 062/065
NAMIBIA 066/069
NEXO 070/073

30X30

11^{13/16"} X 11^{13/16"}

ALPES  048/051
CITY 054/055
LYON  058/061
MAESTRAZGO 054/055
METEOR 062/065
NEXO 070/073

60X60 20MM

23^{5/8"} X 23^{5/8"}

LYON  058/061

 **nuevo** · new · nouveau
neu · nuovo · nowość
nieuw · новое







BLANCO



GRAFITO

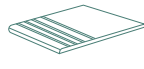

NEGRO

 Peldaño Porcelánico Romo Huella
30x30 (12-80)
30x120 (20-13)

 Peldaño Escuadra
30x30 (13-97)
30x120 (20-80)

 Peldaño Escuadra Ang.
30x30 (20-60)
30x120 (20-90)

 Rodapié
8x60 (12-46)



30x30 Cima
Blanco **41AP40C** (09-05)
Grafito **41AP60C** (09-05)
Negro **41AP90C** (09-05)



16x60 Valle
Blanco **08VA-44** (13-05)
Grafito **08VA-64** (13-05)
Negro **08VA-94** (13-05)

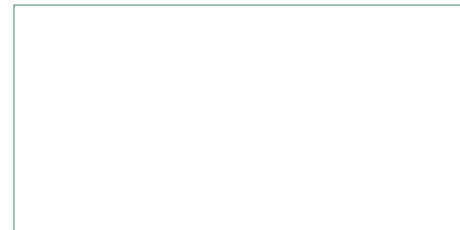

60x120 Alpes
Blanco **58AP49R** (06-03)
Grafito **58AP69R** (06-03)
Negro **58AP99R** (06-03)

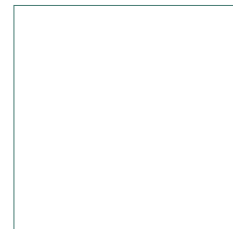

60x60 Alpes
Blanco **52AP45R** (05-58)
Grafito **52AP65R** (05-58)
Negro **52AP95R** (05-58)



30x60 Alpes
Blanco **47AP42R** (05-05)
Grafito **47AP62R** (05-05)
Negro **47AP92R** (05-05)



30x30 Alpes
Blanco **60AP-40** (05-15)
Grafito **60AP-60** (05-15)
Negro **60AP-90** (05-15)

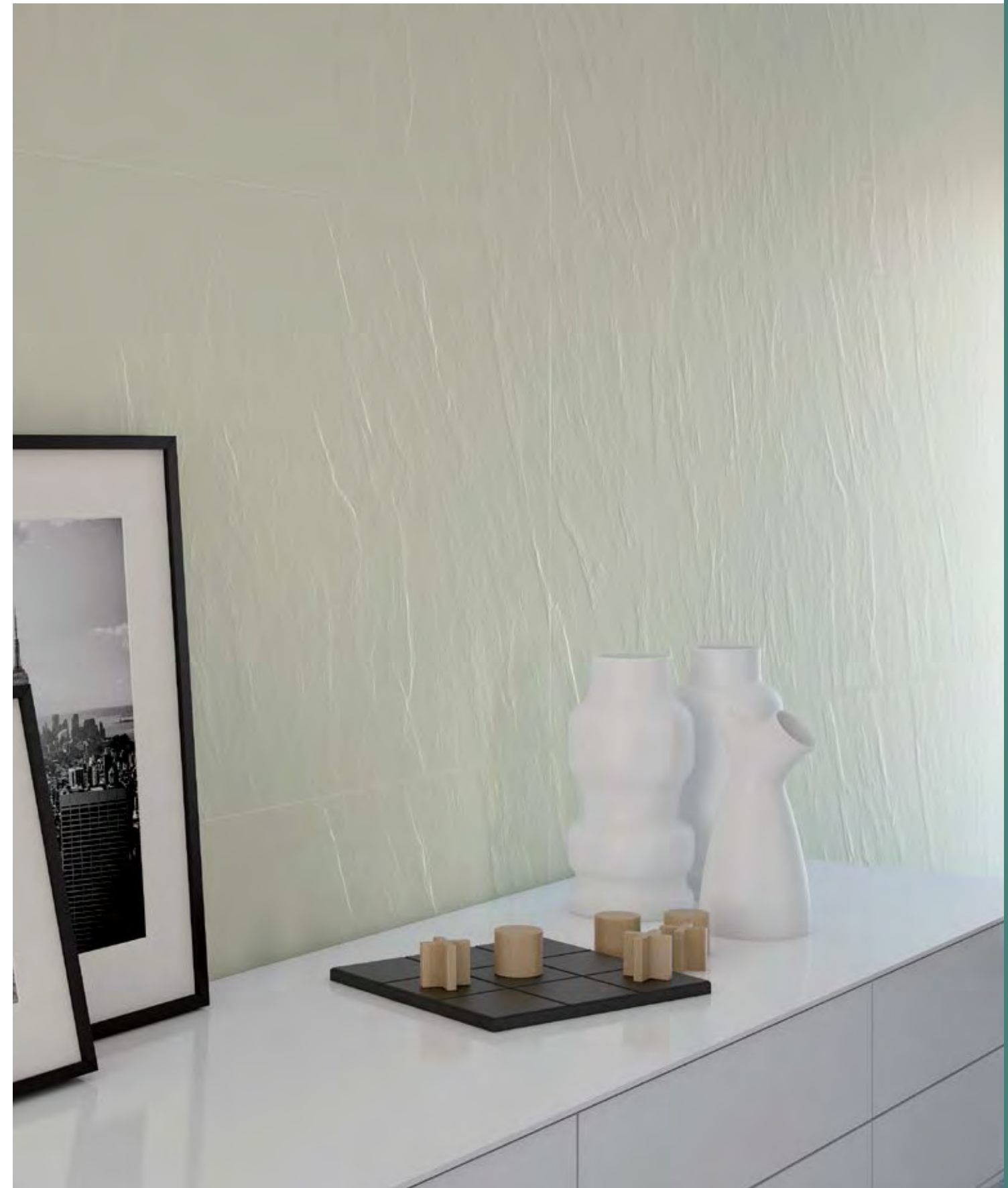

Revestimiento: Alpes Blanco 60x120.



11,3mm (120x60)
10mm (30x30/30x60/60x60)



R10
C1



3mm



| medida cm | nº pzas/box | m ² /box | kg/box | boxes/pallet | m ² /pallet | kg/pallet |
|-----------|-------------|---------------------|--------|--------------|------------------------|-----------|
| 60x120 | 2 | 1,44 | 39,60 | 25 | 36,00 | 990,00 |
| 60x60 | 3 | 1,08 | 27,50 | 32 | 34,56 | 880,00 |
| 30x60 | 6 | 1,08 | 25,80 | 40 | 43,20 | 1.032,80 |
| 30x30 | 9 | 0,81 | 20,25 | 38,88 | 38,88 | 972,00 |



BLANCO



GRIS



MARENGO

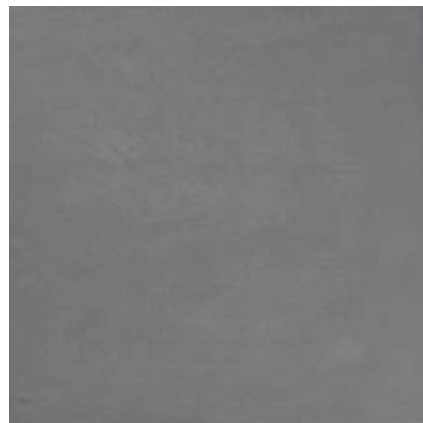

NEGRO



BEIGE



TABACO

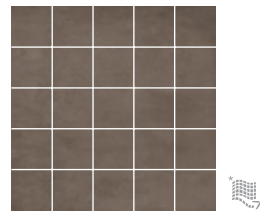

Paine 30x30
Tabaco **41PA-20** (09-05) Marengo **41PA-50** (09-05)
Blanco **41PA-40** (09-05) Negro **41PA-90** (09-05)
Gris **41PA-30** (09-05) Beige **41PA-70** (09-05)

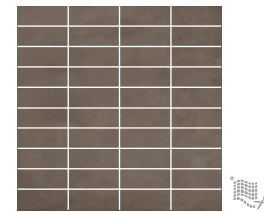

Chiloé 30x30
Tabaco **41CH-20** (09-30) Marengo **41CH-50** (09-30)
Blanco **41CH-40** (09-30) Negro **41CH-90** (09-30)
Gris **41CH-30** (09-30) Beige **41CH-70** (09-30)

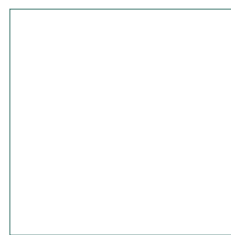

60x60 Atacama
Blanco **52AT45R** (07-83)
Gris **52AT35R** (07-83)
Marengo **52AT55R** (07-83)
Negro **52AT95R** (07-83)
Beige **52AT75R** (07-83)
Tabaco **52AT25R** (07-83)

60x60 Atacama Antislip
Blanco **52ATA45** (07-89)
Gris **52ATA35** (07-89)
Marengo **52ATA55** (07-89)
Negro **52ATA95** (07-89)
Beige **52ATA75** (07-89)
Tabaco **52ATA25** (07-89)

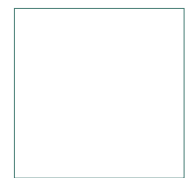

45x45 Atacama
Blanco **42AT-48** (07-70)
Gris **42AT-38** (07-70)
Marengo **42AT-58** (07-70)
Negro **42AT-98** (07-70)
Beige **42AT-78** (07-70)
Tabaco **42AT-28** (07-70)

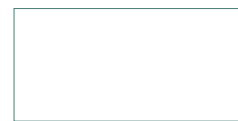

30x60 Atacama
Blanco **46AT-42** (07-76)
Gris **46AT-32** (07-76)
Marengo **46AT-52** (07-76)
Negro **46AT-92** (07-76)
Beige **46AT-72** (07-76)
Tabaco **46AT-22** (07-76)

30x60 Atacama Rectificado
Blanco **46AT42R** (07-82)
Gris **46AT32R** (07-82)
Marengo **46AT52R** (07-82)
Negro **46AT92R** (07-82)
Beige **46AT72R** (07-82)
Tabaco **46AT22R** (07-82)

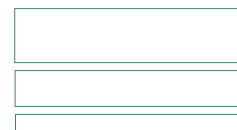

14,5x60 / 9,7x60 / 4,7x60 Atacama Mix 60
Blanco **57AT4MX** (05-84)
Gris **57AT3MX** (05-84)
Marengo **57AT5MX** (05-84)
Negro **57AT9MX** (05-84)
Beige **57AT7MX** (05-84)
Tabaco **57AT2MX** (05-84)

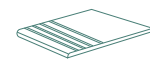

Peldaño Porcelánico Romo Huella
30x30 (12-80)
30x60 (13-70)



Peldaño Escuadra
30x30 (13-97)
30x60 (20-60)

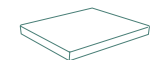

Peldaño Escuadra Ang.
30x30 (20-60)
30x60 (20-70)



Rodapié
8x45 (11-08)
8x60 (12-46)



≡ Pavimento: Atacama Blanco 60 x 60.

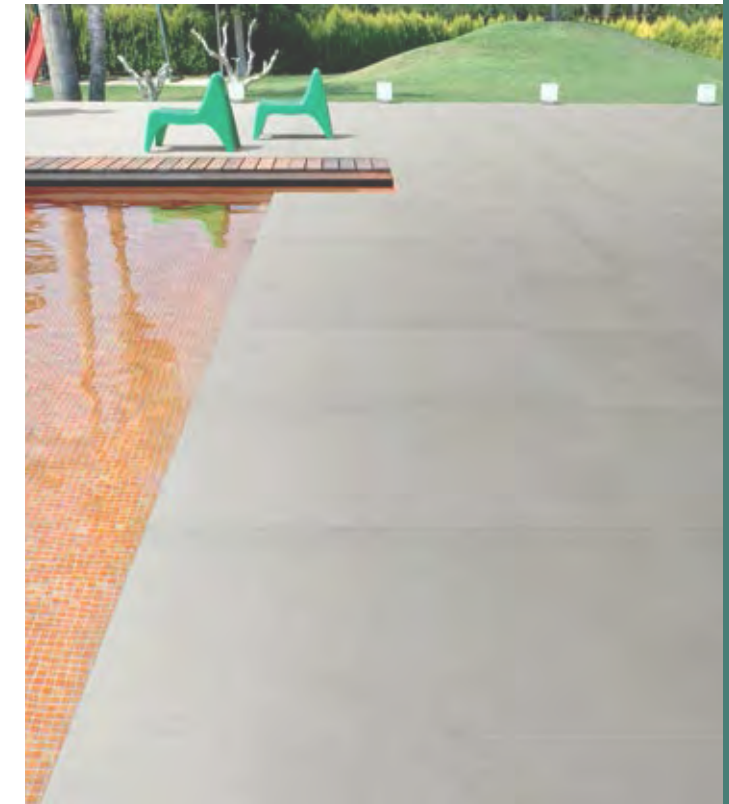

≡ Pavimento: Atacama Gris Antislip 60 x 60.



≡ Pavimento: Atacama Tabaco 60 x 60.

≡≡ Revestimiento: Osorno Blanco 30 x 60.



| medida cm | n° pzas/box | m ² /box | kg/box | boxes/pallet | m ² /pallet | kg/pallet |
|---------------|-------------|---------------------|--------|--------------|------------------------|-----------|
| 30x30 mallado | 11 | 1,00 | 20,00 | 36 | 36,00 | 720,00 |
| 30x60 | 6 | 1,08 | 25,80 | 40 | 43,20 | 1032,00 |
| 45x45 | 5 | 1,01 | 24,30 | 66 | 66,66 | 1.603,80 |
| 60x60 | 3 | 1,08 | 27,50 | 32 | 34,56 | 880,00 |

CITY 60X60 23^{5/8}"X23^{5/8}" **15MM** 30X30 11^{13/16}"X11^{13/16}" **15MM**

MAESTRAZGO 60X60 23^{5/8}"X23^{5/8}" 30X60 11^{13/16}"X23^{5/8}" 30X30 11^{13/16}"X11^{13/16}"

T PORCELÁNICO TÉCNICO / TODO MASA
PORCELAIN TILES / FULL BODY



BEIGE



MARRÓN

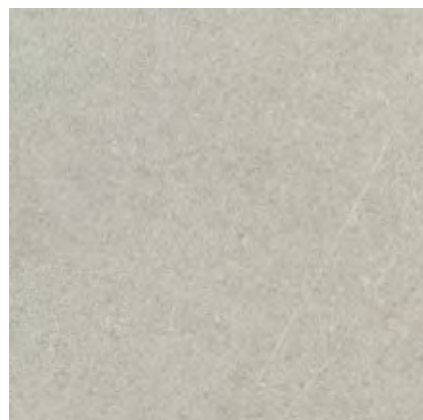

GRIS



NEGRO

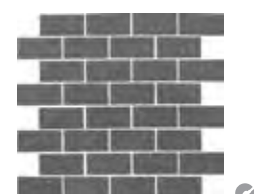

30x30 Atzaneta
Beige **60AT-70** (13-69)
Marrón **60AT-20** (13-69)
Negro **60AT-90** (13-69)
Gris **60AT-30** (13-69)

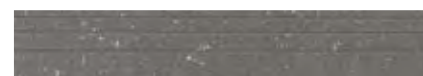

9,6x60 Line
Beige **08LI-71** (13-11)
Gris **08LI-31** (13-11)
Marrón **08LI-21** (13-11)
Negro **08LI-91** (13-11)



60x60 City Liso **15MM**
Beige **55CY-75** (04-85)
Marrón **55CY-25** (04-85)
Gris **55CY-35** (04-85)
Negro **55CY-95** (04-85)



60x60 Maestrazgo Liso
Beige **55MA-75** (05-58)
Marrón **55MA-25** (05-58)
Gris **55MA-35** (05-58)
Negro **55MA-95** (05-58)



30x60 Maestrazgo Liso
Beige **47MA-72** (05-37)
Marrón **47MA-22** (05-37)
Gris **47MA-32** (05-37)
Negro **47MA-92** (05-37)



30x30 City Liso **15MM**
Beige **60CY-70** (04-80)
Gris **60CY-30** (04-80)
Marrón **60CY-20** (04-80)
Negro **60CY-90** (04-80)



30x30 Maestrazgo Liso
Beige **60MA-70** (03-62)
Marrón **60MA-20** (03-62)
Gris **60MA-30** (03-62)
Negro **60MA-90** (03-62)

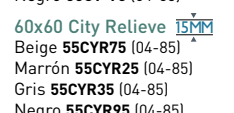

60x60 City Relieve **15MM**
Beige **55CYR75** (04-85)
Marrón **55CYR25** (04-85)
Gris **55CYR35** (04-85)
Negro **55CYR95** (04-85)

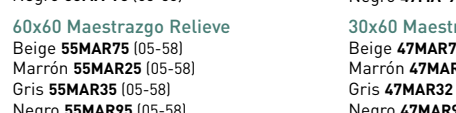

60x60 Maestrazgo Relieve
Beige **55MAR75** (05-58)
Marrón **55MAR25** (05-58)
Gris **55MAR35** (05-58)
Negro **55MAR95** (05-58)



30x60 Maestrazgo Relieve
Beige **47MAR72** (05-37)
Marrón **47MAR22** (05-37)
Gris **47MAR32** (05-37)
Negro **47MAR92** (05-37)

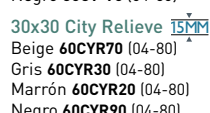

30x30 City Relieve **15MM**
Beige **60CYR70** (04-80)
Gris **60CYR30** (04-80)
Marrón **60CYR20** (04-80)
Negro **60CYR90** (04-80)



30x30 Maestrazgo Relieve
Beige **60MAR70** (03-62)
Marrón **60MAR20** (03-62)
Gris **60MAR30** (03-62)
Negro **60MAR90** (03-62)

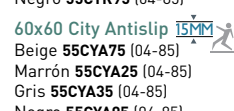

60x60 City Antislip **15MM**
Beige **55CYA75** (04-85)
Marrón **55CYA25** (04-85)
Gris **55CYA35** (04-85)
Negro **55CYA95** (04-85)

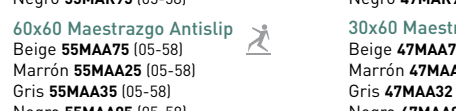

60x60 Maestrazgo Antislip
Beige **55MAA75** (05-58)
Marrón **55MAA25** (05-58)
Gris **55MAA35** (05-58)
Negro **55MAA95** (05-58)

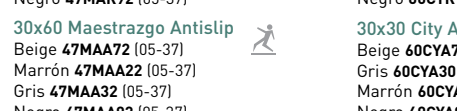

30x60 Maestrazgo Antislip
Beige **47MAA72** (05-37)
Marrón **47MAA22** (05-37)
Gris **47MAA32** (05-37)
Negro **47MAA92** (05-37)

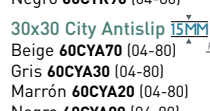

30x30 City Antislip **15MM**
Beige **60CYA70** (04-80)
Gris **60CYA30** (04-80)
Marrón **60CYA20** (04-80)
Negro **60CYA90** (04-80)

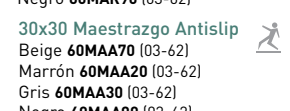

30x30 Maestrazgo Antislip
Beige **60MAA70** (03-62)
Marrón **60MAA20** (03-62)
Gris **60MAA30** (03-62)
Negro **60MAA90** (03-62)

CITY **15MM**
MAESTRAZGO

MAESTRAZGO

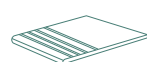

Peldaño Porcelánico Romo Huella
30x30 (12-80)
30x60 (13-70)

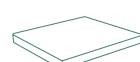

Peldaño Escuadra Ang.
30x30 (20-60)
30x60 (20-70)



Peldaño Escuadra
30x30 (13-97)
30x60 (20-60)



Rodapié
8x30 (11-60)
8x60 (12-46)

30x30 Park **15MM**

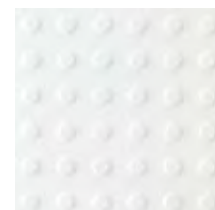

Blanco **60PA-40** (04-90)

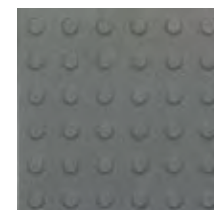

Negro **60PA-90** (04-90)



Gris **60PA-30** (04-90)



Rojo **60PA-80** (04-90)



Naranja **60PA-00** (04-90)



Amarillo **60PA-20** (04-90)

30x30 Center **15MM**

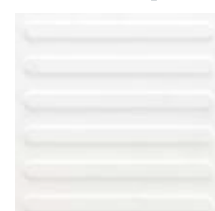

Blanco **60CE-40** (04-90)



Negro **60CE-90** (04-90)



Gris **60CE-30** (04-90)



Rojo **60CE-80** (04-90)



Naranja **60CE-00** (04-90)



Amarillo **60CE-20** (04-90)



Pavimento: City Gris 60x60.

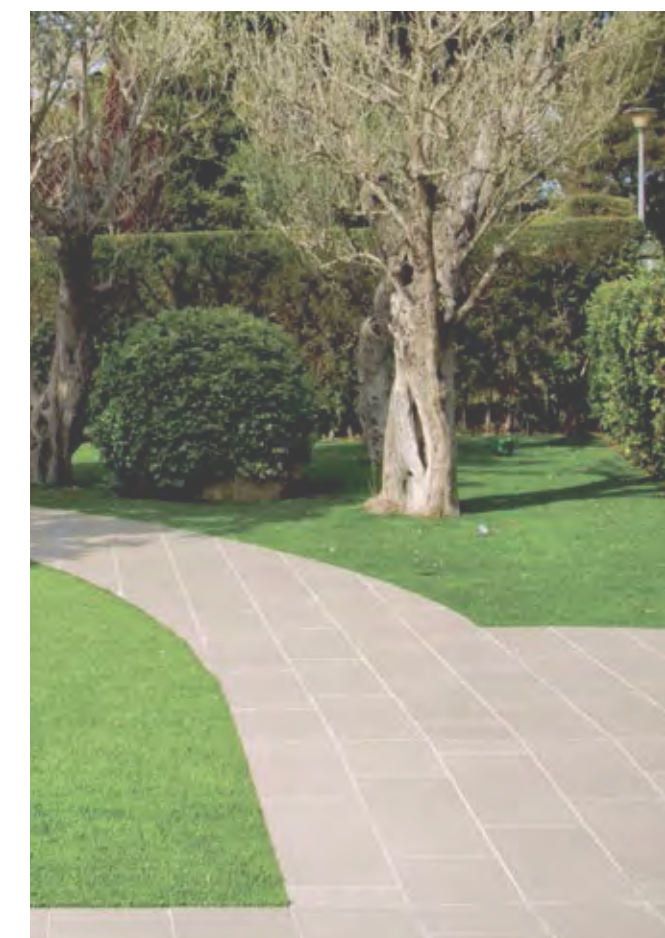

Pavimento: Maestrazgo Marrón 30 x 60 (Relieve)



10 mm Maestrazgo 15 mm City

R9 C1

R10 C2

R12 C3

C

medio

3mm



| medida cm | nº pzas/box | m ² /box | kg/box | boxes/pallet | m ² /pallet | kg/pallet |
|-------------------|-------------|---------------------|--------|--------------|------------------------|-----------|
| 60x60 15MM | 2 | 0,72 | 26,25 | 32 | 23,04 | 840,00 |
| 60x60 | 3 | 1,08 | 27,50 | 40 | 43,20 | 880,00 |
| 30x60 | 6 | 1,08 | 27,50 | 40 | 43,20 | 1.032,00 |
| 30x30 15MM | 6 | 0,54 | 19,10 | 48 | 25,92 | 916,80 |
| 30x30 | 9 | 0,81 | 20,25 | 48 | 38,88 | 972,00 |
| 30X30 CENTER 15MM | 6 | 0,54 | 18,45 | 48 | 25,92 | 885,60 |
| 30X30 PARK 15MM | 6 | 0,54 | 19,50 | 48 | 25,92 | 936,00 |
| 30x30 MALLADO | 11 | 1,00 | 20,00 | 36 | 36,00 | 720,00 |



BLANCO



GRIS



ANTRACITA



NEGRO



60x60 Cronos
Blanco **55CR45R** (07-91)
Gris **55CR35R** (07-91)
Antracita **55CR65R** (07-91)
Negro **55CR95R** (07-91)

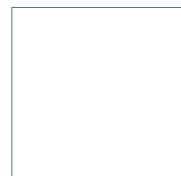

45x45 Cronos
Blanco **53CR-41** (07-83)
Gris **53CR-31** (07-83)
Antracita **53CR-61** (07-83)
Negro **53CR-91** (07-83)

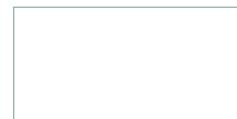

30x60 Cronos
Blanco **47CR-42** (07-83)
Gris **47CR-32** (07-83)
Antracita **47CR-62** (07-83)
Negro **47CR-92** (07-83)

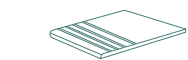

● Peldaño Porcelánico Romo Huella
30x30 (12-80)
30x60 (13-70)



● Peldaño Escuadra
30x30 (13-97)
30x60 (20-60)



● Peldaño Escuadra Ang.
30x30 (20-60)
30x60 (20-70)

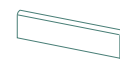

● Rodapié
8x45 (11-81)
8x60 (12-46)

≡ Pavimento: Cronos Blanco 60 x 60. ||| Revestimiento: Covertam Oxido 100 x 300.



medio



3mm



| medida cm | nº pzas/box | m ² /box | kg/box | boxes/pallet | m ² /pallet | kg/pallet |
|-----------|-------------|---------------------|--------|--------------|------------------------|-----------|
| 30x60 | 6 | 1,08 | 25,80 | 40 | 43,20 | 1032,00 |
| 45x45 | 5 | 1,01 | 24,30 | 66 | 66,66 | 1603,80 |
| 60x60 | 3 | 1,08 | 27,50 | 32 | 34,56 | 880,00 |

LYON 80X80 31¹/₂"X31¹/₂" 80X40 31¹/₂"X15⁶/₄" 60X60 23⁵/₈"X23⁵/₈" 30X60 11¹³/₁₆"X23⁵/₈"
30X30 11¹³/₁₆"X11¹³/₁₆" 30X120 11¹³/₁₆"X 47¹¹/₁₆" 20MM 60X60 23⁵/₈"X23⁵/₈" 20MM

T PORCELÁNICO TÉCNICO / TODO MASA
PORCELAIN TILES / FULL BODY

NUEVO NEW



Revestimiento: Saona Gris 30x30.

Pavimento: Lyon Gris natural 80x80.

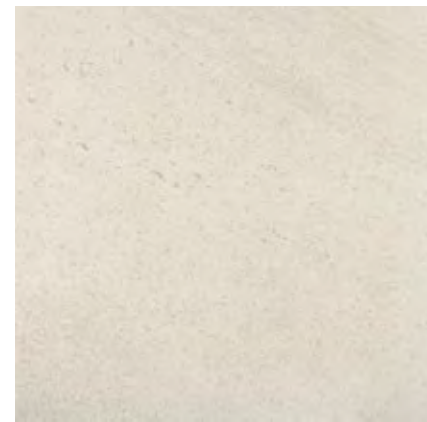

MARFIL



GRIS

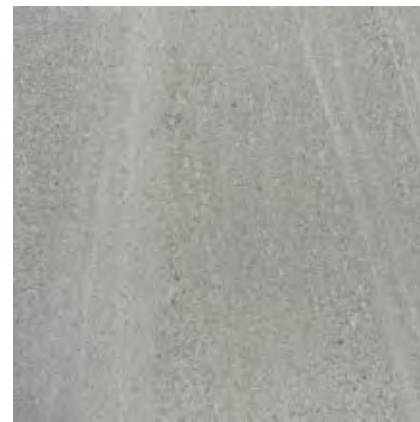

GALENA



ANTRACITA

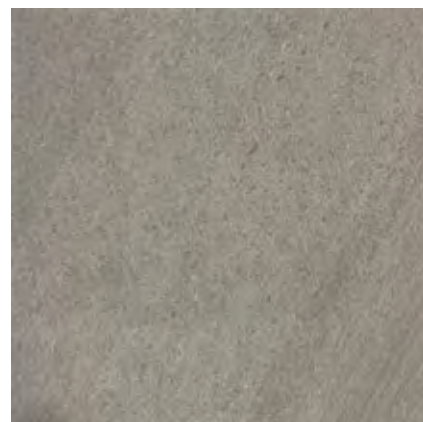

TAUPE

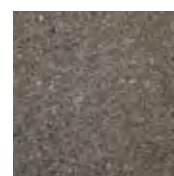

20x80 Rodano
 Galena **08RO-56** (14-00)
 Marfil **08RO-46** (14-00)
 Gris **08RO-36** (14-00)
 Taupe **08RO-26** (14-00)
 Antracita **08RO-66** (14-00)

30x30 Saona
 Galena **41LY50S** (13-71)
 Marfil **41LY40S** (13-71)
 Gris **41LY30S** (13-71)
 Taupe **41LY20S** (13-71)
 Antracita **41LY60S** (13-71)

30x30 Bron
 Galena **41LY50B** (09-05)
 Marfil **41LY40B** (09-05)
 Gris **41LY30B** (09-05)
 Taupe **41LY20B** (09-05)
 Antracita **41LY60B** (09-05)

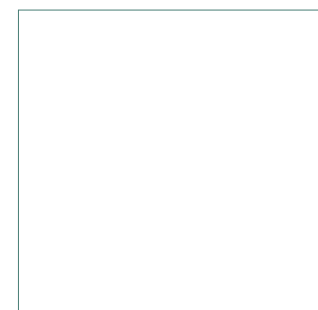

80x80 Lyon Relieve
 Marfil **61LY46R** (05-69)
 Gris **61LY36R** (05-69)
 Galena **61LY56R** (05-69)
 Taupe **61LY26R** (05-69)
 Antracita **61LY66R** (05-69)



40x80 Lyon Relieve
 Marfil **61LY43R** (05-86)
 Gris **61LY33R** (05-86)
 Galena **61LY53R** (05-86)
 Taupe **61LY23R** (05-86)
 Antracita **61LY63R** (05-86)



60x60 Lyon Relieve
 Marfil **55LY45R** (05-58)
 Gris **55LY35R** (05-58)
 Galena **55LY55R** (05-58)
 Taupe **55LY25R** (05-58)
 Antracita **55LY65R** (05-58)



30x60 Lyon Relieve
 Marfil **47LY42R** (05-37)
 Gris **47LY32R** (05-37)
 Galena **47LY52R** (05-37)
 Taupe **47LY22R** (05-37)
 Antracita **47LY62R** (05-37)



30x30 Lyon Relieve
 Marfil **60LY40R** (05-15)
 Gris **60LY30R** (05-15)
 Galena **60LY50R** (05-15)
 Taupe **60LY20R** (05-15)
 Antracita **60LY60R** (05-15)

14,5x60 Lyon Natural
 Marfil **57LY42L** (05-57)
 Gris **57LY32L** (05-57)
 Galena **57LY52L** (05-57)
 Taupe **57LY22L** (05-57)
 Antracita **57LY62L** (05-57)

9,7x60 Lyon Natural
 Marfil **57LY41D** (05-76)
 Gris **57LY31D** (05-76)
 Galena **57LY51D** (05-76)
 Taupe **57LY21D** (05-76)
 Antracita **57LY61D** (05-76)

4,7x60 Lyon Natural
 Marfil **57LY45C** (05-90)
 Gris **57LY35C** (05-90)
 Galena **57LY55C** (05-90)
 Taupe **57LY25C** (05-90)
 Antracita **57LY65C** (05-90)

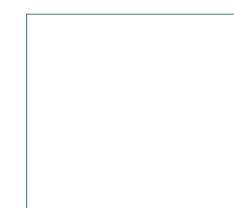

60x60 Lyon 20MM Relieve **20MM**
 Gris **55LY320** (96-60)
 Galena **55LY520** (96-60)
 Taupe **55LY220** (96-60)

30x120 Lyon 20MM Relieve **20MM**
 Gris **59LY39M** (96-70)
 Galena **59LY59M** (96-70)
 Taupe **59LY29M** (96-70)

Peldaño Escuadra
 30x30 (13-97)
 30x60 (20-60)

Peldaño Escuadra
Ángulo.
 30x30 (20-60)
 30x60 (20-70)

Peldaño Porcelánico
Romo Huella
 30x30 (12-80)
 30x60 (13-70)

Rodapié
 8x30 (11-60)
 8x60 (12-65)
 8x80 (13-04)

| medida cm | nº pzas/box | m ² /box | kg/box | boxes/pallet | m ² /pallet | kg/pallet |
|-------------|-------------|---------------------|--------|--------------|------------------------|-----------|
| 30x120 20MM | 2 | 0,72 | 33,50 | 20 | 14,40 | 670,00 |
| 60x60 20MM | 2 | 0,73 | 33,50 | 32 | 23,36 | 1.072,00 |
| 80x80 | 2 | 1,28 | 38,50 | 40 | 51,20 | 1.540,00 |
| 40x80 | 3 | 0,96 | 28,80 | 30 | 28,80 | 864,00 |
| 60x60 | 3 | 1,08 | 27,50 | 32 | 34,56 | 880,00 |
| 30x60 | 6 | 1,08 | 25,80 | 40 | 43,20 | 1.032,00 |
| 30x30 | 9 | 0,81 | 18,45 | 48 | 38,88 | 885,60 |



≡ Pavimento: Meteor Marengo Natural 30 x 60.



BLANCO



MOKA

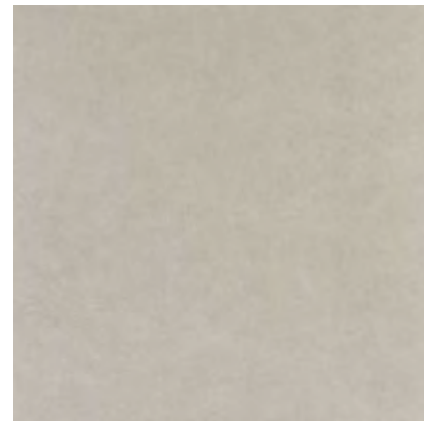

GRIS



MARENGO

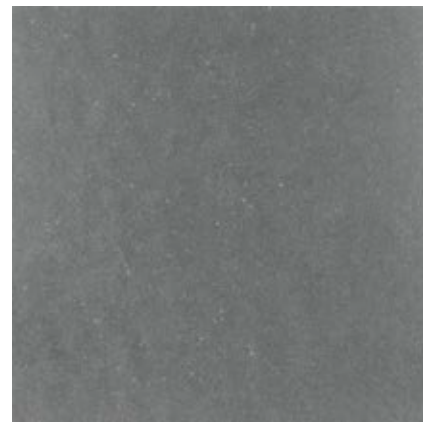

ANTRACITA

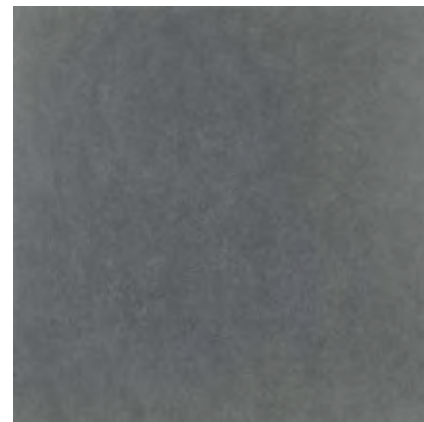

NEGRO

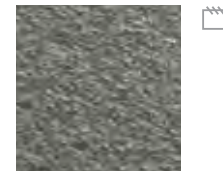

Pavimento: Meteor Blanco Relieve 60 x 60

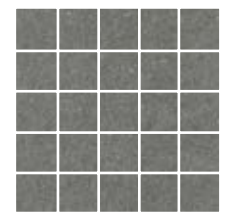

30x30 Marte Natural
Blanco **41MT-40** (09-05)
Moka **41MT-20** (09-05)
Gris **41MT-30** (09-05)
Marengo **41MT-50** (09-05)
Antracita **41MT-60** (09-05)
Negro **41MT-90** (09-05)

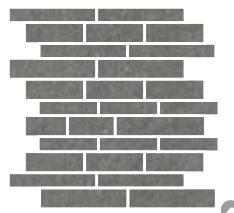

30x30 Jupiter Natural
Blanco **41JU-40** (13-77)
Moka **41JU-20** (13-77)
Gris **41JU-30** (13-77)
Marengo **41JU-50** (13-77)
Antracita **41JU-60** (13-77)
Negro **41JU-90** (13-77)

30x30 Marte Relieve
Blanco **41MT40R** (09-05)
Moka **41MT20R** (09-05)
Gris **41MT30R** (09-05)
Marengo **41MT50R** (09-05)
Antracita **41MT60R** (09-05)
Negro **41MT90R** (09-05)

30x30 Jupiter Relieve
Blanco **41JU40R** (13-77)
Moka **41JU20R** (13-77)
Gris **41JU30R** (13-77)
Marengo **41JU50R** (13-77)
Antracita **41JU60R** (13-77)
Negro **41JU90R** (13-77)

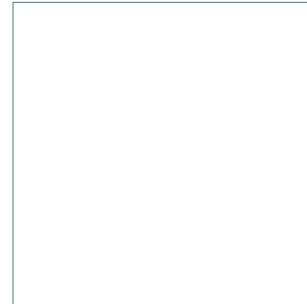

80x80 Meteor Natural
Blanco **61ME-46** (05-79)
Moka **61ME-26** (05-49)
Gris **61ME-36** (05-49)
Marengo **61ME-56** (05-49)
Antracita **61ME-66** (05-49)
Negro **61ME-96** (05-49)



60x60 Meteor Natural
Blanco **55ME-45** (05-59)
Moka **55ME-25** (05-58)
Gris **55ME-35** (05-58)
Marengo **55ME-55** (05-58)
Antracita **55ME-65** (05-58)
Negro **55ME-95** (05-58)



30x30 Meteor Natural
Blanco **60ME-40** (05-16)
Moka **60ME-20** (05-15)
Gris **60ME-30** (05-15)
Marengo **60ME-50** (05-15)
Antracita **60ME-60** (05-15)
Negro **60ME-90** (05-15)

80x80 Meteor Pulido
Blanco **61ME46P** (05-83)
Moka **61ME26P** (05-82)
Gris **61ME36P** (05-82)
Marengo **61ME56P** (05-82)
Antracita **61ME66P** (05-82)
Negro **61ME96P** (05-82)

60x60 Meteor Pulido
Blanco **55ME45P** (05-66)
Moka **55ME25P** (05-65)
Gris **55ME35P** (05-65)
Marengo **55ME55P** (05-65)
Antracita **55ME65P** (05-65)
Negro **55ME95P** (05-65)

30x30 Meteor Pulido
Blanco **60ME40P** (05-21)
Moka **60ME20P** (05-20)
Gris **60ME30P** (05-20)
Marengo **60ME50P** (05-20)
Antracita **60ME60P** (05-20)
Negro **60ME90P** (05-20)

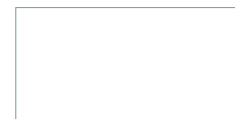

30x60 Meteor Natural
Blanco **47ME-42** (05-59)
Moka **47ME-22** (05-58)
Gris **47ME-32** (05-58)
Marengo **47ME-52** (05-58)
Antracita **47ME-62** (05-58)
Negro **47ME-92** (05-58)

30x60 Meteor Pulido
Blanco **47ME42P** (05-66)
Moka **47ME22P** (05-65)
Gris **47ME32P** (05-65)
Marengo **47ME52P** (05-65)
Antracita **47ME62P** (05-65)
Negro **47ME92P** (05-65)

30x60 Meteor Relieve
Blanco **47ME42R** (05-59)
Moka **47ME22R** (05-58)
Gris **47ME32R** (05-58)
Marengo **47ME52R** (05-58)
Antracita **47ME62R** (05-58)
Negro **47ME92R** (05-58)



14,5x60 Meteor Natural
Blanco **57ME42L** (05-57)
Moka **57ME22L** (05-57)
Gris **57ME32L** (05-57)
Marengo **57ME52L** (05-57)
Antracita **57ME62L** (05-57)
Negro **57ME92L** (05-57)

14,5x60 Meteor Pulido
Blanco **57ME4PL** (05-67)
Moka **57ME2PL** (05-67)
Gris **57ME3PL** (05-67)
Marengo **57ME5PL** (05-67)
Antracita **57ME6PL** (05-67)
Negro **57ME9PL** (05-67)

14,5x60 Meteor Relieve
Blanco **57ME4RL** (05-57)
Moka **57ME2RL** (05-57)
Gris **57ME3RL** (05-57)
Marengo **57ME5RL** (05-57)
Antracita **57ME6RL** (05-57)
Negro **57ME9RL** (05-57)



14,5x60 / 9,7x60 / 4,7x60 Mix Meteor
Blanco **57ME4MX** (05-84)
Moka **57ME2MX** (05-84)
Gris **57ME3MX** (05-84)
Marengo **57ME5MX** (05-84)
Antracita **57ME6MX** (05-84)
Negro **57ME9MX** (05-84)

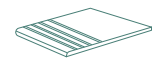

Peldaño Porcelánico Romo Huella
30x30 Natural y Relieve [12-80]
30x30 Pulido [13-04]
30x60 Natural y Relieve [13-70]
30x60 Pulido [13-75]

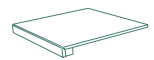

Peldaño Escuadra
30x30 [13-97]
30x60 [20-60]

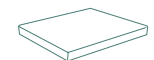

Peldaño Escuadra Ang.
30x30 [20-60]
30x60 [20-70]

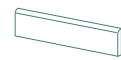

Rodapié
8x30 [11-60]
8x60 [12-65]

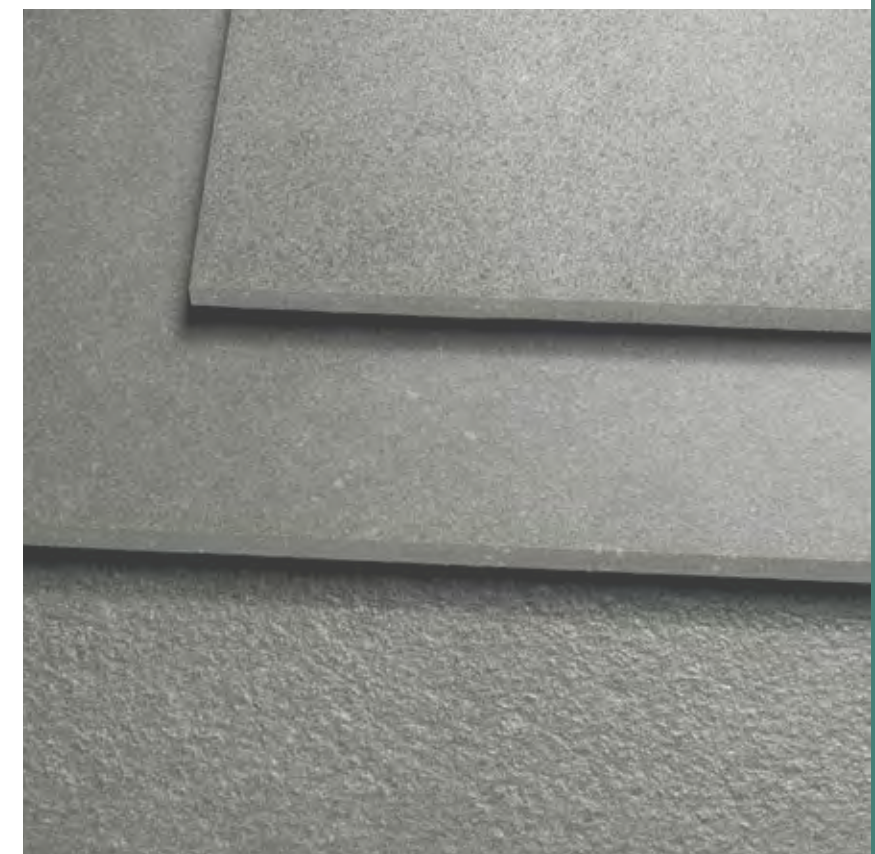

Pavimento: Meteor Marengo Pulido, Natural y Relieve.

| medida cm | nº pzas/box | m ² /box | kg/box | boxes/pallet | m ² /pallet | kg/pallet |
|---------------|-------------|---------------------|--------|--------------|------------------------|-----------|
| 80x80 | 2 | 1,28 | 38,50 | 40 | 51,20 | 1.540,00 |
| 30x60 | 6 | 1,08 | 24,80 | 40 | 43,20 | 992,00 |
| 60x60 | 3 | 1,08 | 27,50 | 32 | 34,56 | 880,00 |
| 30x30 | 9 | 0,81 | 18,45 | 48 | 38,88 | 885,60 |
| 30x30 mallado | 11 | 1,00 | 20,00 | 36 | 36,00 | 720,00 |



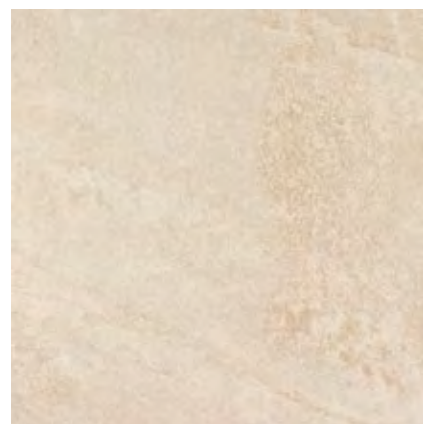

BEIGE



GRIS

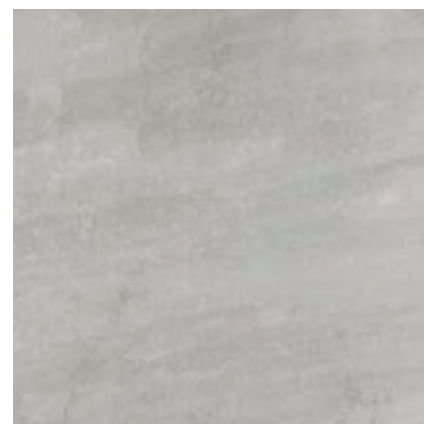

GRAFITO

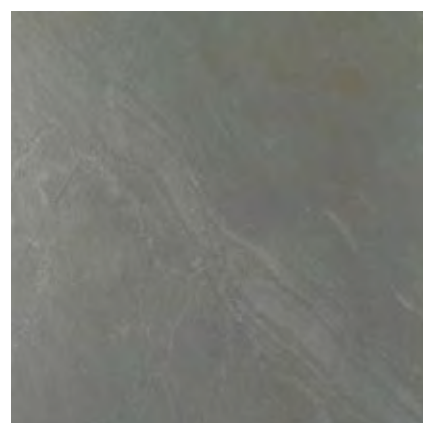

VERDE

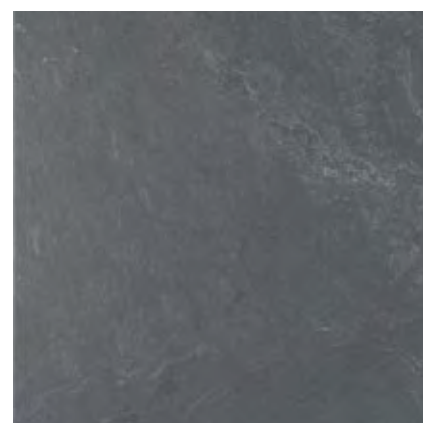

NEGRO

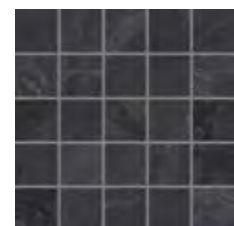

30x30 Zambeze
Beige **41NB70Z** (09-05)
Gris **41NB30Z** (09-05)
Grafito **41NB60Z** (09-05)
Verde **41NB10Z** (09-05)
Negro **41NB90Z** (09-05)



30x30 Ethosa
Beige **41NB70E** (13-05)
Gris **41NB30E** (13-05)
Grafito **41NB60E** (13-05)
Verde **41NB10E** (13-05)
Negro **41NB90E** (13-05)



||| Revestimiento: Namibia Gris 45 x 90, Ethosa Gris

≡ Pavimento: Namibia Gris 60 x 60



60x60 Namibia
Beige **52NB75R** (07-88)
Gris **52NB35R** (07-88)
Grafito **52NB65R** (07-88)
Verde **52NB15R** (07-88)
Negro **52NB95R** (07-88)

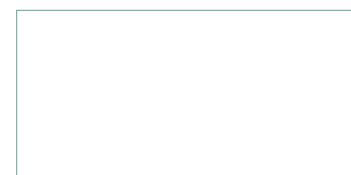

45x90 Namibia
Beige **54NB77R** (07-99)
Gris **54NB37R** (07-99)
Grafito **54NB67R** (07-99)
Verde **54NB17R** (07-99)
Negro **54NB97R** (07-99)



9,8x9,8 Taco Namibia
Beige **06TNB07** (09-50)
Gris **06TNB03** (09-50)
Grafito **06TNB06** (09-50)
Verde **06TNB01** (09-50)
Negro **06TNB09** (09-50)

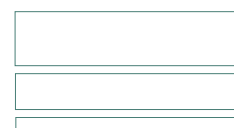

14,5x60 / 9,7x60 / 4,7x60 Mix Namibia 60
Beige **57NB7MX** (05-84)
Gris **57NB3MX** (05-84)
Grafito **57NB6MX** (05-84)
Verde **57NB1MX** (05-84)
Negro **57NB9MX** (05-84)

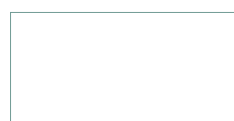

30x60 Namibia
Beige **46NB-72** (04-32)
Gris **46NB-32** (04-32)
Grafito **46NB-62** (04-32)
Verde **46NB-12** (04-32)
Negro **46NB-92** (04-32)

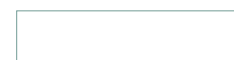

14,5x60 Namibia
Beige **57NB72L** (05-72)
Gris **57NB32L** (05-72)
Grafito **57NB62L** (05-72)
Verde **57NB12L** (05-72)
Negro **57NB92L** (05-72)



9,7x60 Namibia
Beige **57NB71D** (05-78)
Gris **57NB31D** (05-78)
Grafito **57NB61D** (05-78)
Verde **57NB11D** (05-78)
Negro **57NB91D** (05-78)



4,7x60 Namibia
Beige **57NB75C** (05-95)
Gris **57NB35C** (05-95)
Grafito **57NB65C** (05-95)
Verde **57NB15C** (05-95)
Negro **57NB95C** (05-95)

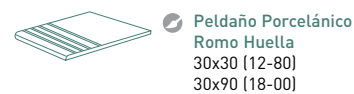

Peldaño Porcelánico Romo Huella
30x30 (12-80)
30x90 (18-00)

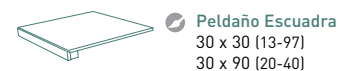

Peldaño Escuadra
30 x 30 (13-97)
30 x 90 (20-40)

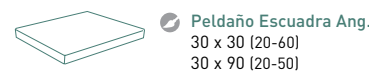

Peldaño Escuadra Ang.
30 x 30 (20-60)
30 x 90 (20-50)



Rodapié
8 x 45 (12-41)
8 x 60 (12-46)



||| Revestimiento: Namibia Negro 45 x 90

| medida cm | n° pzas/box | m ² /box | kg/box | boxes/pallet | m ² /pallet | kg/pallet |
|-----------|-------------|---------------------|--------|--------------|------------------------|-----------|
| 45x90 | 3 | 1,22 | 32,96 | 27 | 32,94 | 889,92 |
| 30x60 | 6 | 1,08 | 25,80 | 40 | 43,20 | 1032,00 |
| 60x60 | 3 | 1,08 | 27,50 | 32 | 34,56 | 880,00 |





BLANCO



BEIGE



MARRÓN



GRIS



ANTRACITA



NEGRO

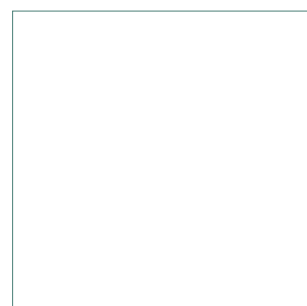
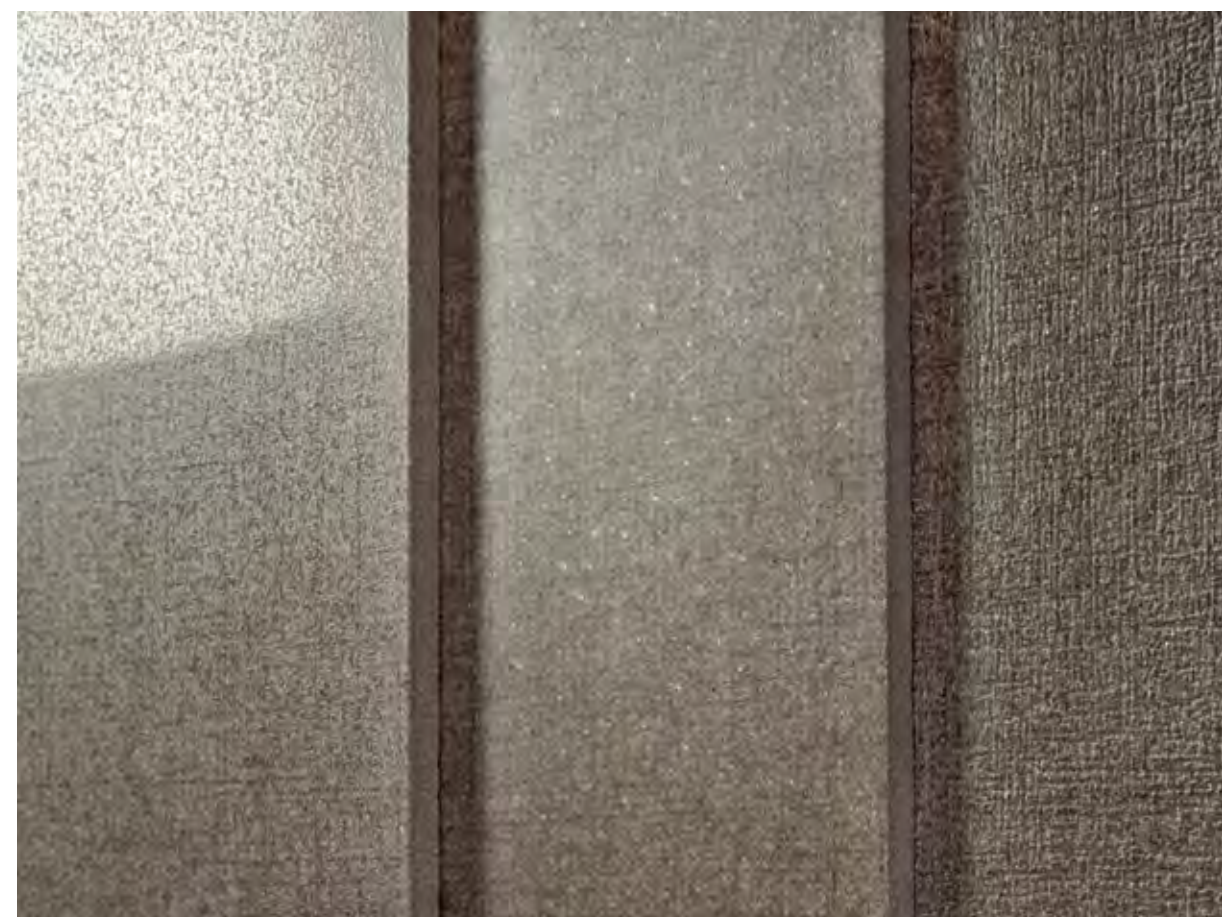
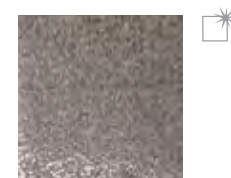

80x80 Nexo Natural
Blanco **61NX-46** (05-79)
Beige **61NX-76** (05-49)
Marrón **61NX-26** (05-49)
Gris **61NX-36** (05-49)
Antracita **61NX-56** (05-49)
Negro **61NX-96** (05-49)

80x80 Nexo Pulido
Blanco **61NXP46** (05-83)
Beige **61NXP76** (05-82)
Marrón **61NXP26** (05-82)
Gris **61NXP36** (05-82)
Antracita **61NXP56** (05-82)
Negro **61NXP96** (05-82)



60x60 Nexo Natural
Blanco **55NX-45** (05-59)
Beige **55NX-75** (05-58)
Marrón **55NX-25** (05-58)
Gris **55NX-35** (05-58)
Antracita **55NX-55** (05-58)
Negro **55NX-95** (05-58)

60x60 Nexo Pulido
Blanco **55NXP45** (05-66)
Beige **55NXP75** (05-65)
Marrón **55NXP25** (05-65)
Gris **55NXP35** (05-65)
Antracita **55NXP55** (05-65)
Negro **55NXP95** (05-65)

60x60 Nexo Relieve
Blanco **55NXR45** (05-59)
Beige **55NXR75** (05-58)
Marrón **55NXR25** (05-58)
Gris **55NXR35** (05-58)
Antracita **55NXR55** (05-58)
Negro **55NXR95** (05-58)



30x30 Nexo Natural
Blanco **60NX-40** (05-16)
Beige **60NX-70** (05-15)
Marrón **60NX-20** (05-15)
Gris **60NX-30** (05-15)
Antracita **60NX-50** (05-15)
Negro **60NX-90** (05-15)

30x30 Nexo Pulido
Blanco **60NXP40** (05-21)
Beige **60NXP70** (05-20)
Marrón **60NXP20** (05-20)
Gris **60NXP30** (05-20)
Antracita **60NXP50** (05-20)
Negro **60NXP90** (05-20)

30x30 Nexo Relieve
Blanco **60NXR40** (05-15)
Beige **60NXR70** (05-15)
Marrón **60NXR20** (05-15)
Gris **60NXR30** (05-15)
Antracita **60NXR50** (05-15)
Negro **60NXR90** (05-15)

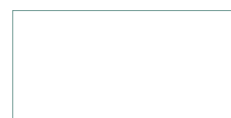

30x60 Nexo Natural
Blanco **47NX-42** (05-38)
Beige **47NX-72** (05-37)
Marrón **47NX-22** (05-37)
Gris **47NX-32** (05-37)
Antracita **47NX-52** (05-37)
Negro **47NX-92** (05-37)

30x60 Nexo Pulido
Blanco **47NXP42** (05-64)
Beige **47NXP72** (05-63)
Marrón **47NXP22** (05-63)
Gris **47NXP32** (05-63)
Antracita **47NXP52** (05-63)
Negro **47NXP92** (05-63)

30x60 Nexo Relieve
Blanco **47NXR42** (05-38)
Beige **47NXR72** (05-37)
Marrón **47NXR22** (05-37)
Gris **47NXR32** (05-37)
Antracita **47NXR52** (05-37)
Negro **47NXR92** (05-37)

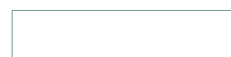

14,5x60 Nexo Natural
Blanco **57NX42L** (05-57)
Beige **57NX72L** (05-57)
Marrón **57NX22L** (05-57)
Gris **57NX32L** (05-57)
Antracita **57NX52L** (05-57)
Negro **57NX92L** (05-57)

14,5x60 Nexo Pulido
Blanco **57NX4PL** (05-67)
Beige **57NX7PL** (05-67)
Marrón **57NX2PL** (05-67)
Gris **57NX3PL** (05-67)
Antracita **57NX5PL** (05-67)
Negro **57NX9PL** (05-67)

14,5x60 Nexo Relieve
Blanco **57NX4RL** (05-57)
Beige **57NX7RL** (05-57)
Marrón **57NX2RL** (05-57)
Gris **57NX3RL** (05-57)
Antracita **57NX5RL** (05-57)
Negro **57NX9RL** (05-57)



9,7x60 Nexo Natural
Blanco **57NX41D** (05-76)
Beige **57NX71D** (05-76)
Marrón **57NX21D** (05-76)
Gris **57NX31D** (05-76)
Antracita **57NX51D** (05-76)
Negro **57NX91D** (05-76)



4,7x60 Nexo Natural
Blanco **57NX45C** (05-90)
Beige **57NX75C** (05-90)
Marrón **57NX25C** (05-90)
Gris **57NX35C** (05-90)
Antracita **57NX55C** (05-90)
Negro **57NX95C** (05-90)



30x30 Noam
Antracita **41NO-50** (09-05)
Blanco **41NO-40** (09-05)
Beige **41NO-70** (09-05)
Marrón **41NO-20** (09-05)
Gris **41NO-30** (09-05)
Negro **41NO-90** (09-05)



30x30 Matrix
Gris **41MX-30** (13-30)

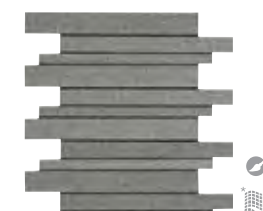

30x30 Union
Antracita **41UN-50** (13-15)
Blanco **41UN-40** (13-15)
Beige **41UN-70** (13-15)
Marrón **41UN-20** (13-15)
Gris **41UN-30** (13-15)
Negro **41UN-90** (13-15)



30x30 Matrix
Marrón **41MX-20** (13-30)



28x28 Solido
Antracita **41SD-50** (13-80)
Blanco **41SD-40** (13-80)
Beige **41SD-70** (13-80)
Marrón **41SD-20** (13-80)
Gris **41SD-30** (13-80)
Negro **41SD-90** (13-80)

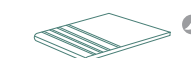

Peldaño Porcelánico Romo Huella
30x30 Natural y Relieve (12-80) / Pulido (13-04)
30x60 Natural y Relieve (13-70) / Pulido (13-75)

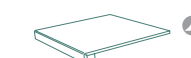

Peldaño Escuadra
30x30 (13-97)
30x60 (20-60)



Peldaño Escuadra Ang.
30x30 (20-60)
30x60 (20-70)



Rodapié
8x30 (11-60)
8x60 (12-65)
8x80 (13-04)

| medida cm | nº pzas/box | m ² /box | kg/box | boxes/pallet | m ² /pallet | kg/pallet |
|-----------|-------------|---------------------|--------|--------------|------------------------|-----------|
| 80x80 | 2 | 1,28 | 38,50 | 40 | 51,20 | 1.540,00 |
| 60x60 | 3 | 1,08 | 27,50 | 32 | 34,56 | 880,00 |
| 30x60 | 6 | 1,08 | 24,80 | 40 | 43,20 | 992,00 |
| 30x30 | 9 | 0,81 | 18,45 | 48 | 38,88 | 885,60 |



GRIS



CEMENTO

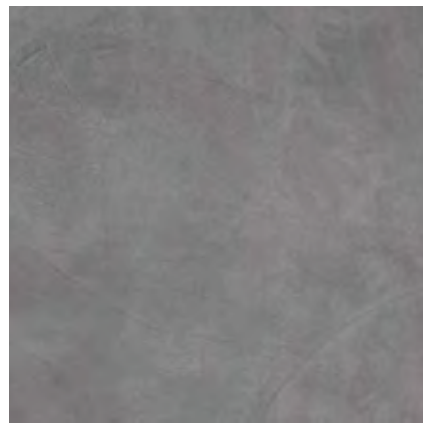

ANTRACITA

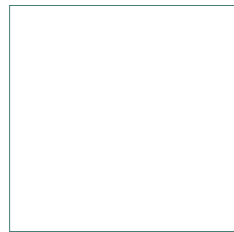

60x60 Titan
Gris **52TI35R** (05-39)
Cemento **52TI15R** (05-39)
Antracita **52TI55R** (05-39)

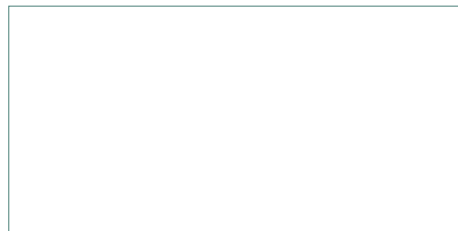

120x60 Titan
Gris **58TI39R** (08-12)
Cemento **58TI19R** (08-12)
Antracita **58TI59R** (08-12)

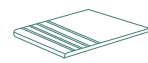

P Peldaño Porcelánico
Romo Huella
30x30 (12-80)
30x120 (20-13)

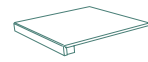

P Peldaño Escuadra
30x30 (13-97)
30x120 (20-80)

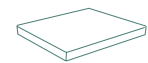

P Peldaño Escuadra Ang.
30x30 (20-60)
30x120 (20-90)

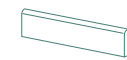

R Rodapié
8x60 (12-46)



Revestimiento: Titan Antracita 120x60.

Pavimento: Caucaso 20MM Cemento 60,5x60,5.



| medida cm | nº pzas/box | m ² /box | kg/box | boxes/pallet | m ² /pallet | kg/pallet |
|-----------|-------------|---------------------|--------|--------------|------------------------|-----------|
| 120X60 | 2 | 1,44 | 39,60 | 25 | 36,00 | 990,00 |
| 60x60 | 3 | 1,08 | 27,50 | 32 | 34,56 | 880,00 |

014

COVERLAM 3,5mm / 5,6mm

036

ESPESOR 20 MM

20MM THICKNESS / ÉPAISSEUR 20 MM / STÄRKE 20MM /
SPESSORE 20 MM / GRUBOŚĆ 20 MM / 20 MM DİKTE /
ТОЛЩИНА 20 MM

046

PORCELÁNICO TÉCNICO - TODO MASA

THROUGH -BODY PORCELAIN TILES / GRÈS CERÁME
TECHNIQUE PLEIN MASSE / DURCHFÄRBTES
FEINSTEINZEUG / PORCELLANATO TECNICO TUTTA MASSA /
GRES PORCELANOWY NIESZKLIWIŃY JEDNOLITY W MASIE
/ FULL BODY TEGELS / КОЛОРИРОВАННЫЙ В МАССЕ
ТЕХНИЧЕСКИЙ КЕРАМОГРАНИТ

076

PORCELÁNICO

PORCELAIN TILES / GRÈS CERÁME / FEINSTEINZEUG /
PORCELLANATO / GRES PORCELANOWY /
PORSELEINEN TEGELS / КЕРАМОГРАНИТ

170

PAVIMENTO

FLOOR TILES / REVÊTEMENT DE SOL / BODENFLIESEN /
PAVIMENTO / ПЛЫТКИ ПОДЛОГОВЕ /
VLOERTEGELS / НАПОЛЬНОЕ ПОКРЫТИЕ

174

REVESTIMIENTO

WALL TILES / CARRELAGE MURAL / WANDFLIESEN
RIVESTIMENTO / ПЛЫТКИ СЦИЕННЕ / WANDTEGELS /
ОБЛИЦОВКА СТЕН

334

MOSAICO

MOSAICS / MOSAÏQUES / MOSAIKE / MOSAICI / MOZAIKI /
MOZAIĘK / МОЗАИКА

342

MUEBLE DE BAÑO

BATHROOM FURNITURE / MEUBLES DE SALLE DE BAINS /
BADMÖBEL / ARREDAMENTO BAGNO / MEBLE ŁAZIENKOWE /
BADKAMERMEUBELS / МЕБЕЛЬ ДЛЯ ВАННЫХ КОМНАТ

364

CARACTERÍSTICAS TÉCNICAS

TECHNICAL CHARACTERISTICS / CARACTÉRISTIQUES
TECHNIQUES / TECHNISCHE EIGENSCHAFTEN /
CARATTERISTICHE TECNICHE / WŁAŚCIWOŚCI
TECHNICZNE / TECHNISCHE KENMERKEN / ТЕХНИЧЕСКИЕ
ХАРАКТЕРИСТИКИ

370

EJEMPLOS DE COLOCACIÓN

TILE LAYOUT PATTERNS / EXEMPLES DE POSE /
VERLEGUNGSBEISPIELE / ESEMPLI DI POSA IN OPERA /
PROPOZYCJA UŁOŻENIA PŁYTEK / LEGPATRONEN /
ПРИМЕР УКЛАДКИ

372

PIEZAS ESPECIALES

SPECIAL TILE PIECES / PIÈCES SPÉCIALES / FORMTEILE /
PEZZI SPECIALI / ELEMENTY SPECJALNE / BIJZONDERE
TEGELS / СПЕЦИАЛЬНЫЕ ИЗДЕЛИЯ

373

SIMBOLOGÍA

SYMBOLS / SYMBOLES / SYMBOLE / SIMBOLOGIA/
PARAMETRY / SYMBOLEN / СИМВОЛЫ

378

PACKING LIST

PACKAGING SPECIFICATIONS / SPÉCIFICATIONS
D'EMBALLAGE / VERPACKUNGSDATEN / SPECIFICHE
DELL'IMBALLAGGIO / SPECYFIKACJA PAKOWANIA /
VERPAKINGSGEËEVENS / ОПИСАНИЕ УПАКОВКИ

380

ÍNDICE DE PIEZAS

PRODUCT INDEX / INDEX DES PIÈCES /
ARTIKELVERZEICHNIS / INDICE DEI PEZZI /
OVERZICHT VAN DE PRODUCTEN / WYKAZ ELEMENTÓW /
УКАЗАТЕЛЬ ИЗДЕЛИЯGRESPANIA

porcelánico porcelain tiles

GRÈS CERÁME / FEINSTEINZEUG / PORCELLANATO / GRES PORCELANOWY / PORSELEINEN TEGELS / КЕРАМОГРАНИТ

60X120

23^{5/8}" X 47^{11/16}"CALACATA N 102/105
NIAGARA N 144/147

30X120

11^{13/16}" X 11^{13/16}"PATAGONIA N 160/161

60,3X60,3

23^{3/4}" X 23^{3/4}"CAUCASO 110/111
DOCK 122/123

60X60

23^{5/8}" X 23^{5/8}"PATAGONIA N 160/161

80X80

31^{1/2}" X 31^{1/2}"ALTEA 080/081
BOSTON 098/101
GRANADA 130/133
SUPREME 080/081

14,5X120

5^{23/32}" X 47^{11/16}"CAVA N 112/117
CUBANA 120/121
PATAGONIA 160/161

19,5X120

7^{10/16}" X 47^{11/16}"CAVA N 112/117
CUBANA 120/121
PATAGONIA 160/161

29,5X120

11^{39/64}" X 47^{11/16}"CASTEL N 108/109
CAVA N 112/117
NIAGARA N 144/147

60X60

23^{5/8}" X 23^{5/8}"ALTEA 080/081
ATLAS 084/087
AUSTIN 088/089
BASEL N 178
BELVEDERE 242
BILBAO 096/097
BOSTON 098/101
CALACATA N 102/105
CAUCASO 110/111
CRETA N 118/119
DOCK N 122/123
ESTAMPA 126/127
FORUM 128/129
GRANADA 130/133
HOMESTONE 134/135
ICARIA 136/137
JURA 138/141
LIEJA 142
LORD N 224
MONACO N 299
PRAGA 196
SKYLINE 164/165
SUPREME 080/081
VERONA N 387

40X80

15^{5/8}" X 31^{1/2}"

BOSTON 098/101

45X90

17^{3/4}" X 35^{7/16}"ATLAS 084/087
BASILEA 090/091
BELLVER N 092/095
BILBAO 096/097
CAUCASO 110/111
ESTAMPA 126/127
HOMESTONE 134/135
ICARIA 136/137
SKYLINE 164/165
URBION N 166/169

59X59

23^{1/4}" X 23^{1/4}"PALACE N 150/159

59X119

23^{1/4}" X 46^{7/8}"PALACE N 150/159

45X45

17^{3/4}" X 17^{3/4}"BELLVER N 092/095
BELVEDERE 242
BOSTON 098/101
COLUMBIA 45 256
CRETA N 118/119
DOCK N 122/123
ESTAMPA 126/127
GUAYANA 234
HOMESTONE 134/135
ICARIA 136/137
JURA 138/141
KIDAL 276
KYOTO 309
MILÁN 110/111
NEPAL 45 274/275
ORENSE 229/ 291
PALMIRA 45 148/149
SAPPHIRE 300
SINTRA 230
SKYLINE 162/163
URBION N 164/165
VERONA N 387

30X60

11^{13/16}" X 23^{5/8}"ATLAS 084/087
BELLVER N 092/095
BILBAO 096/097
CALACATA N 102/105
CAUCASO 110/111
DOCK N 122/123
ESTAMPA 126/127
FORUM 128/129
HOMESTONE 134/135
ICARIA 136/137
JURA 138/141
MELTEMI 304
MIRAMBEL 143
ORENSE 148/149
SINTRA 162/163
SKYLINE 164/165
URBION N 166/169

30X30

11^{13/16}" X 11^{13/16}"ABADIA 078/079
BELLVER N 092/095
ICARIA 136/137
MEKONG 319
ORENSE 148/149
SABATINI 249
SINTRA 162/163
URBION N 166/169
VERONA N 387

22X90

8^{11/16}" X 35^{7/16}"ATLAS 084/087
BASILEA 090/091
ESCANDINAVIA 124/125

15X80

5^{7/8}" X 31^{1/2}"AMAZONIA 082/083
CAVA N 112/117

28,5X59

11^{7/32}" X 23^{1/4}"PALACE N 150/159

15X60

5^{7/8}" X 23^{5/8}"ATLAS 084/087
CANAIMA 106/107

15X30

5^{7/8}" X 11^{13/16}"

ABADIA 078/079

15X15

5^{7/8}" X 5^{7/8}"

ABADIA 078/079

10X30

3^{15/16}" X 11^{13/16}"CALACATA N 102/105

10X28,5

3^{15/16}" X 11^{7/32}"PALACE N 150/159Nnuevo · new · nouveau
neu · nuovo · nowość
nieuw · новое

ABADÍA 30X30 11^{13/16}"X11^{13/16}" 15X30 5^{7/8}"X11^{13/16}" 15X15 5^{7/8}"X5^{7/8}"



ROJO IV

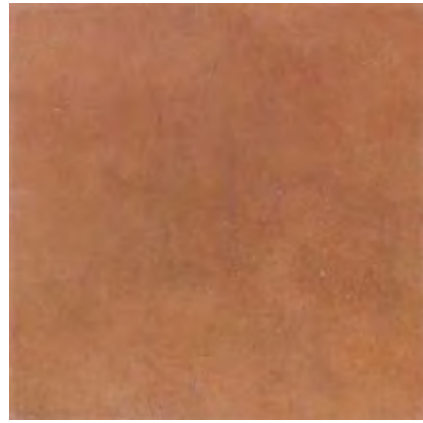

FUEGO IV



SALMÓN IV

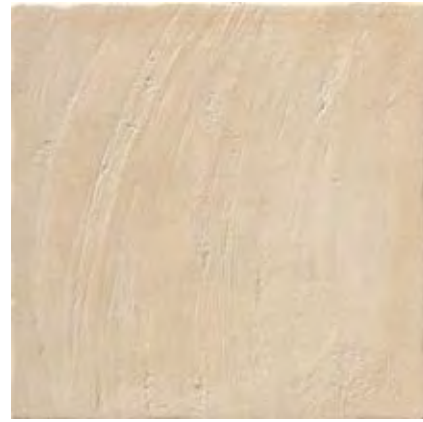

BLANCO IV



Pavimento: Abadía Salmón 15 x 30.



Pavimento: Abadía Rojo 30 x 30 / Rectoría 5 x 30.



30x30 Cartuja
41CJ-10 [13-78]



30x30 Nartex
Blanco 41NX-40 [09-05]
Fuego 41NX-80 [09-05]
Salmón 41NX-70 [09-05]
Rojo 41NX-20 [09-05]



5x30 Monasterio
Blanco 06AB41M [11-71]
Fuego 06AB81M [11-71]
Salmón 06AB71M [11-71]
Rojo 06AB21M [11-71]



5x30 Rectoría 30
06RE-30 [12-50]



30x30 Abadía
Rojo 41AB-20 [02-51]
Fuego 41AB-80 [02-51]
Salmón 41AB-70 [02-51]
Blanco 41AB-40 [02-51]

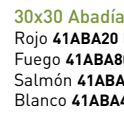

30x30 Abadía Antislip
Rojo 41ABA20 [04-02]
Fuego 41ABA80 [04-02]
Salmón 41ABA70 [04-02]
Blanco 41ABA40 [04-02]



15x30 L. Abadía
Rojo 06LAB20 [05-10]
Fuego 06LAB80 [05-10]
Salmón 06LAB70 [05-10]
Blanco 06LAB40 [05-10]



15x15 T. Abadía
Rojo 06TAB20 [06-00]
Fuego 06TAB80 [06-00]
Salmón 06TAB70 [06-00]
Blanco 06TAB40 [06-00]

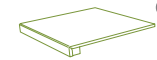

Peldaño Escuadra
30 x 30 [13-97]

Peldaño Escuadra
Antislip
30 x 30 [13-97]



Peldaño Escuadra Ang.
30 x 30 [20-60]

Peldaño Escuadra Ang.
Antislip
30 x 30 [20-60]



Rodapié
8 x 30 [10-65]



Revestimiento: Abadía Blanco 15 x 30 / Cartuja 30 x 30 / Nartex Blanco 30 x 30.

Pavimento: Abadía Blanco 30 x 30.

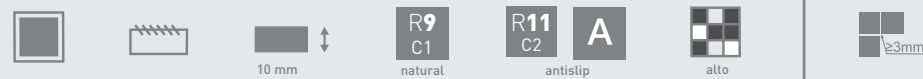

| medida cm | nº pzas/box | m²/box | kg/box | boxes/pallet | m²/pallet | kg/pallet |
|---------------|-------------|--------|--------|--------------|-----------|-----------|
| 30x30 | 10 | 0,90 | 20,70 | 48 | 43,20 | 993,60 |
| 30x30 mallado | 11 | 1,00 | 20,00 | 36 | 36,00 | 720,00 |
| 15x30 | 10 | 0,45 | 7,80 | 100 | - | - |
| 15x15 | 20 | 0,45 | 7,80 | 100 | - | - |

ALTEA / SUPREME 80X80 31¹/₂"X31¹/₂" 60X60 23⁵/₈"X23⁵/₈"



ALTEA

IV



SUPREME

IV

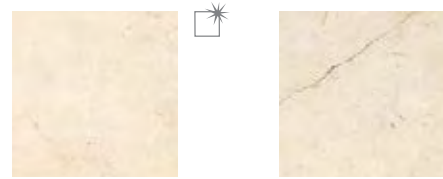

60x60 Altea
Natural **52AL75R** (02-80)
Pulido **52AL75P** (06-02)
60x60 Supreme
Natural **52SU75R** (02-80)
Pulido **52SU75P** (06-02)

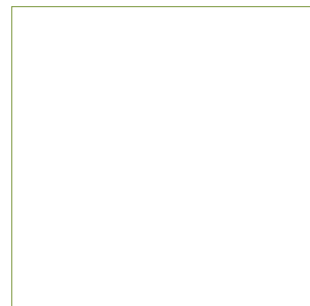

80x80 Altea
Natural **61AL-76** (02-90)
Pulido **61AL76P** (06-60)
80x80 Supreme
Natural **61SU-76** (02-90)
Pulido **61SU76P** (06-60)



● Peldaño Escuadra
30x30 (13-97)
30x60 (20-60)

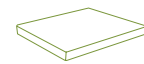

● Peldaño Escuadra Ang.
30x30 (20-60)
30x60 (20-70)

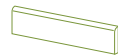

● Rodapié
8x60 (12-46)
8x80 (13-04)



III Revestimiento: Supreme Pulido 80 x 80.

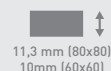

| medida cm | nº pzas/box | m ² /box | kg/box | boxes/pallet | m ² /pallet | kg/pallet |
|-----------|-------------|---------------------|--------|--------------|------------------------|-----------|
| 60x60 | 3 | 1,08 | 27,50 | 32 | 34,56 | 880,00 |
| 80x80 | 2 | 1,28 | 38,50 | 40 | 51,20 | 1.540,00 |

AMAZONIA 15X80 5⁷/₈"X31¹/₂"

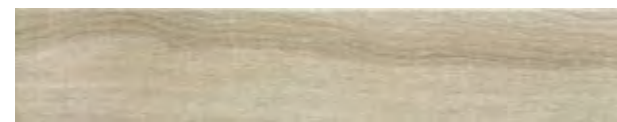

FRESNO IV



ROBLE IV



CASTAÑO IV



AZAHAR IV



ENCINA IV



ÉBANO IV



ÉBANO IV

15x80 Recife IV

- Encina **50RE-11** (00-95)
- Azahar **50RE-41** (00-95)
- Fresno **50RE-51** (00-95)
- Roble **50RE-71** (00-95)
- Castaña **50RE-81** (00-95)
- Ébano **50RE-91** (00-95)

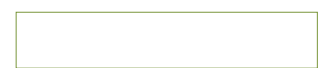

15x80 Amazonia

- Fresno **50AM-51** (00-90)
- Roble **50AM-71** (00-90)
- Castaña **50AM-81** (00-90)
- Azahar **50AM-41** (00-90)
- Encina **50AM-11** (00-90)
- Ébano **50AM-91** (00-90)



15x80 Amazonia Antislip

- Fresno **50AMA51** (00-95)
- Roble **50AMA71** (00-95)
- Castaña **50AMA81** (00-95)
- Azahar **50AMA41** (00-95)
- Encina **50AMA11** (00-95)
- Ébano **50AMA91** (00-95)



45x45 Bahia IV

- Fresno **42BA-58** (00-92)
- Roble **42BA-78** (00-92)
- Castaña **42BA-88** (00-92)
- Azahar **42BA-48** (00-92)
- Encina **42BA-18** (00-92)
- Ébano **42BA-98** (00-92)



Rodapié 8 x 30 (10-65)



Pavimento: Amazonia Fresno 15 x 80.



10 mm



R11 C3

antislip Recife/Bahia



R10 C1

natural



medio



2mm



| medida cm | nº pzas/box | m²/box | kg/box | boxes/pallet | m²/pallet | kg/pallet |
|-----------|-------------|--------|--------|--------------|-----------|-----------|
| 15x80 | 9 | 1,08 | 28,00 | 48 | 51,84 | 1.344,00 |

ATLAS 45X90 17³/₄"X35⁷/₆" 22X90 8¹¹/₁₆"X35⁷/₆" 60X60 23⁵/₈"X23⁵/₈" 30X60 11¹³/₁₆"X23⁵/₈"
15X60 5⁷/₈"X23⁵/₈"

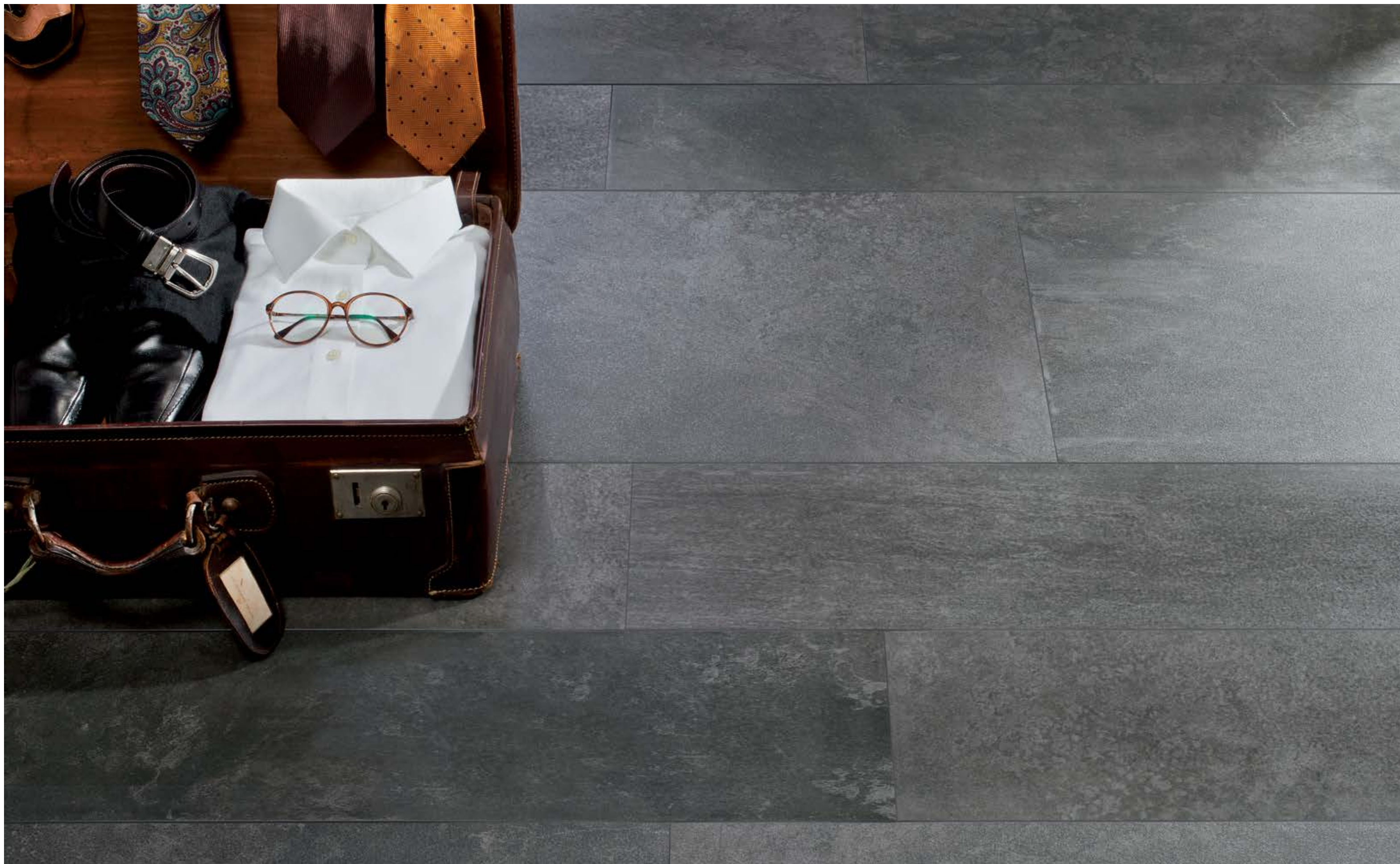

ATLAS 45X90 17^{3/4}"X35^{7/6}" 22X90 8^{11/16}"X35^{7/6}" 60X60 23^{5/8}"X23^{5/8}" 30X60 11^{13/16}"X23^{5/8}"
15X60 5^{7/8}"X23^{5/8}"

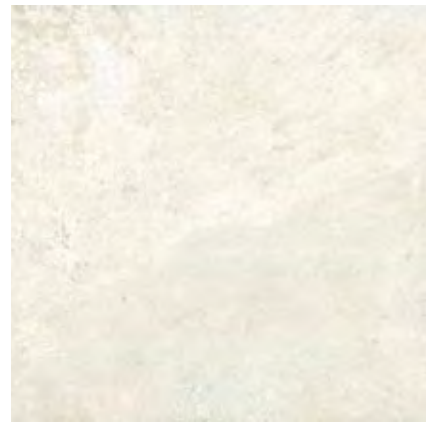

BLANCO IV



BEIGE IV



NEGRO IV



GRIS IV



Pavimento: Atlas Beige Pulido 22 x 90.

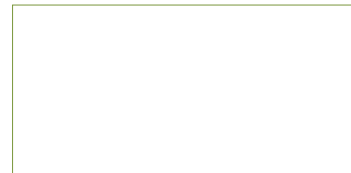

45x90 Atlas Pulido
Blanco **54AT47P** [08-60]
Beige **54AT77P** [08-60]
Gris **54AT37P** [08-60]
Negro **54AT97P** [08-60]

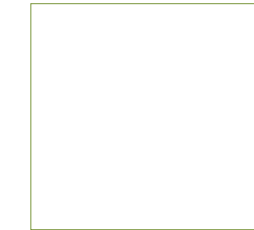

60x60 Atlas Pulido
Blanco **52TA45P** [07-94]
Beige **52TA75P** [07-94]
Gris **52TA35P** [07-94]
Negro **52TA95P** [07-94]

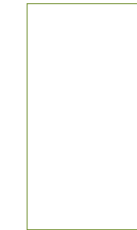

30x60 Atlas Pulido
Blanco **46TA42P** [07-87]
Beige **46TA72P** [07-87]
Gris **46TA32P** [07-87]
Negro **46TA92P** [07-87]

30x60 Atlas Natural
Blanco **46TA-42** [07-75]
Beige **46TA-72** [07-75]
Gris **46TA-32** [07-75]
Negro **46TA-92** [07-75]

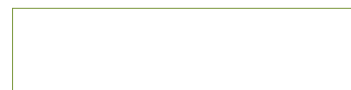

22x90 Atlas Pulido
Blanco **56AT4LP** [08-60]
Beige **56AT7LP** [08-60]
Gris **56AT3LP** [08-60]
Negro **56AT9LP** [08-60]

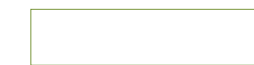

15x60 Atlas Natural
Blanco **57AT-44** [04-08]
Beige **57AT-74** [04-08]
Gris **57AT-34** [04-08]
Negro **57AT-94** [04-08]

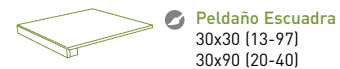

☑ **Peldaño Escuadra**
30x30 [13-97]
30x90 [20-40]

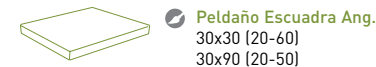

☑ **Peldaño Escuadra Ang.**
30x30 [20-60]
30x90 [20-50]



☑ **Rodapié**
8x45 [11-81]
8x60 [12-46]



30x30 Sahel
Blanco **41HE-40** [09-05]



30x30 Sahel
Beige **41HE-70** [09-05]



30x30 Sahel
Gris **41HE-30** [09-05]

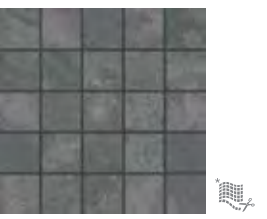

30x30 Sahel
Negro **41HE-90** [09-05]



22x22 Tubqal ☑
Blanco **6TUB42** [13-72]



22x22 Tubqal ☑
Beige **6TUB72** [13-72]



22x22 Tubqal ☑
Gris **6TUB32** [13-72]



22x22 Tubqal ☑
Negro **6TUB92** [13-72]

| medida cm | nº pzas/box | m ² /box | kg/box | boxes/pallet | m ² /pallet | kg/pallet |
|-----------|-------------|---------------------|--------|--------------|------------------------|-----------|
| 15x60 | 12 | 1,08 | 26,00 | 40 | 43,20 | 1.040,00 |
| 22x90 | 5 | 1,00 | 26,30 | 54 | 54,00 | 1.420,20 |
| 30x60 | 6 | 1,08 | 25,80 | 40 | 43,20 | 1.032,00 |
| 45x90 | 3 | 1,22 | 32,96 | 27 | 32,94 | 889,92 |
| 60x60 | 3 | 1,08 | 27,50 | 32 | 34,56 | 880,00 |

AUSTIN 60X60 23⁵/₈" X 23⁵/₈"



BLANCO IV

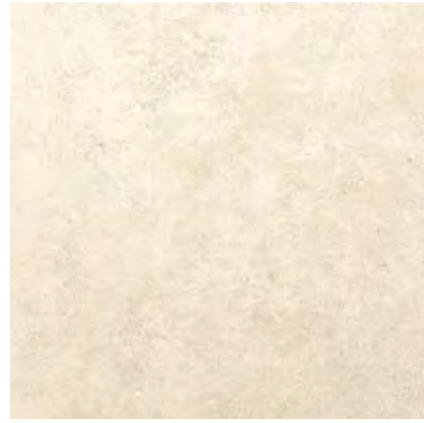

BEIGE IV



GRIS IV



ANTRACITA IV



60X60 Austin
Blanco 52AS45R (07-83)
Beige 52AS75R (07-83)
Gris 52AS35R (07-83)
Antracita 52AS65R (07-83)



Rodapié
10x60 (11-75)



Pavimento: Austin Gris 60x60



10 mm



R9
C1



medio



3mm

| medida cm | nº pzas/box | m ² /box | kg/box | boxes/pallet | m ² /pallet | kg/pallet |
|-----------|-------------|---------------------|--------|--------------|------------------------|-----------|
| 60x60 | 3 | 1,08 | 27,50 | 32 | 34,56 | 880,00 |

BASILEA 45X90 17³/₄"X35⁷/₁₆" 22X90 8¹¹/₁₆"X35⁷/₁₆"



BLANCO IV



GRIS IV

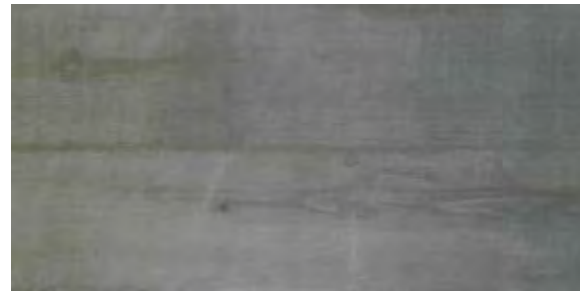

ANTRACITA IV

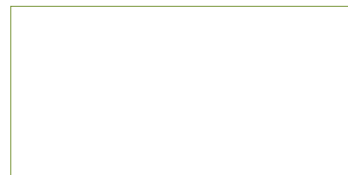

45x90 Basilea
Blanco **54BA47R** [05-62]
Gris **54BA37R** [05-62]
Antracita **54BA57R** [05-62]

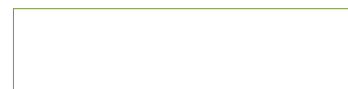

22x90 Basilea
Blanco **56BA47L** [06-05]
Gris **56BA37L** [06-05]
Antracita **56BA57L** [06-05]

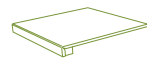

● **Peldaño Escuadra**
30x30 (13-97)
30x90 (20-40)

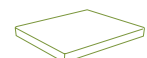

● **Peldaño Escuadra Ang.**
30x30 (20-60)
30x90 (20-50)



● **Rodapié**
8x45 (12-41)



≡ Pavimento: Basilea Gris 45 x 90.



11,3 mm



medio



3mm



| medida cm | n° pzas/box | m ² /box | kg/box | boxes/pallet | m ² /pallet | kg/pallet |
|-----------|-------------|---------------------|--------|--------------|------------------------|-----------|
| 45x90 | 3 | 1,22 | 32,96 | 27 | 32,94 | 889,92 |
| 22x90 | 5 | 1,00 | 26,30 | 54 | 54,00 | 1420,20 |



Pavimento: Bellver Gris 45x90.



BEIGE IV



30x60 Muralla
Beige 46MR-72 (07-87)
Marrón 46MR-22 (07-87)
Gris 46MR-32 (07-87)



MARRON IV



30x30 Almena
Beige 41BV70A (09-05)
Marrón 41BV20A (09-05)
Gris 41BV30A (09-05)



GRIS IV

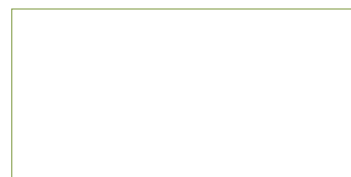

45x90 Bellver
Beige 54BE77R (08-09)
Marrón 54BE27R (08-09)
Gris 54BE37R (08-09)



45x45 Bellver
Beige 42BV-78 (07-74)
Marrón 42BV-28 (07-74)
Gris 42BV-38 (07-74)

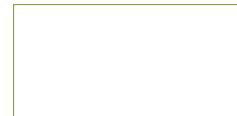

30x60 Bellver
Beige 46BV-72 (07-81)
Marrón 46BV-22 (07-81)
Gris 46BV-32 (07-81)



30x30 Bellver
Beige 41BV-70 (07-60)
Marrón 41BV-20 (07-60)
Gris 41BV-30 (07-60)

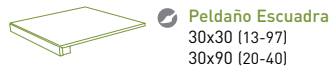

Peldaño Escuadra
30x30 (13-97)
30x90 (20-40)

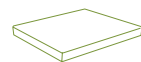

Peldaño Escuadra Ang.
30x30 (20-60)
30x90 (20-50)



Rodapié
8x30 (10-65)
8x45 (11-81)



30x30 Musa Fossil
Beige 69MU-FB (40x40)



30x30 Musa Fossil
Antracita 69MU-FA (40-40)



26,4x27,4 Musa Exagono
Marrón 69MU-EM (40-70)

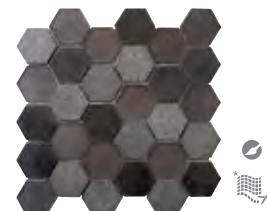

26,4x27,4 Musa Exagono
Negro 69MU-EN (40-70)



30x30 Musa Rectangular
Marrón 69MU-RM (40-40)



Pavimento: Bellver Marrón 45 x 45 / 30 x 60 / 30 x 30.

| medida cm | nº pzas/box | m ² /box | kg/box | boxes/pallet | m ² /pallet | kg/pallet |
|---------------|-------------|---------------------|--------|--------------|------------------------|-----------|
| 45x90 | 3 | 1,22 | 32,96 | 27 | 32,94 | 889,92 |
| 45x45 | 5 | 1,01 | 24,30 | 66 | 66,66 | 1.603,00 |
| 30x60 | 6 | 1,08 | 25,80 | 40 | 43,20 | 1.032,00 |
| 30x30 | 10 | 0,90 | 20,70 | 48 | 43,20 | 993,60 |
| 30x30 MALLADO | 11 | 1,00 | 20,00 | 36 | 36,00 | 720,00 |

BILBAO 45X90 17^{3/4}"X35^{7/16}" 60X60 23^{5/8}"X23^{5/8}" 30X60 11^{13/16}"X23^{5/8}"

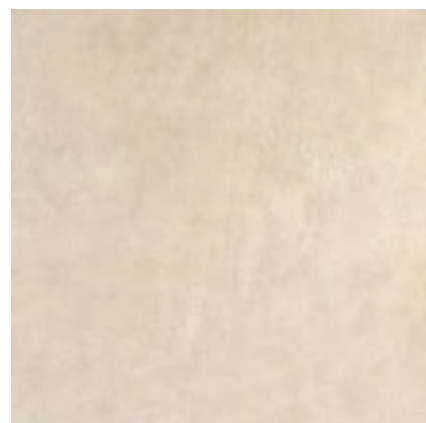

BEIGE V

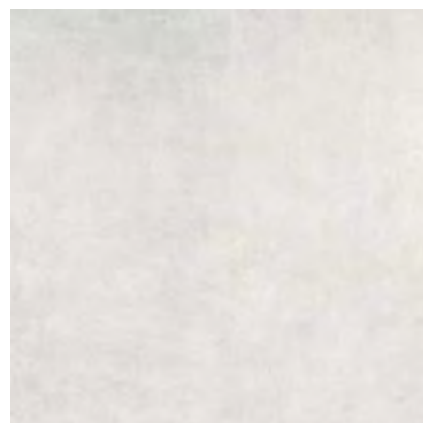

GRIS IV



CEMENTO IV



ANTRACITA IV

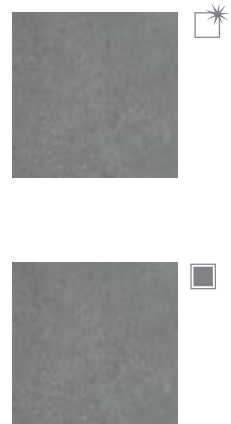

Pavimento: Bilbao Cemento 60 x 60.

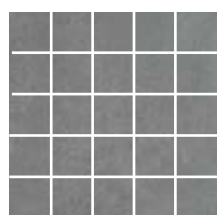

30x30 Nervion
Beige 41NE-20 (09-05)
Gris 41NE-30 (09-05)
Cemento 41NE-10 (09-05)
Antracita 41NE-50 (09-05)



60x60 Bilbao
Beige 52BI25R (08-05)
Gris 52BI35R (08-05)
Cemento 52BI15R (08-05)
Antracita 52BI55R (08-05)
60x60 Bilbao Pulido
Beige 52BI25P (07-94)
Gris 52BI35P (07-94)
Cemento 52BI15P (07-94)
Antracita 52BI55P (07-94)

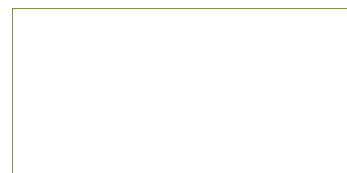

45x90 Bilbao
Beige 54BI27R (08-09)
Gris 54BI37R (08-09)
Cemento 54BI17R (08-09)
Antracita 54BI57R (08-09)
45x90 Bilbao Pulido
Beige 54BI27P (08-11)
Gris 54BI37P (08-11)
Cemento 54BI17P (08-11)
Antracita 54BI57P (08-11)

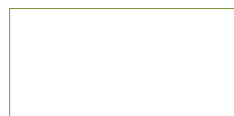

30x60 Bilbao
Beige 46BI-22 (07-81)
Gris 46BI-32 (07-81)
Cemento 46BI-12 (07-81)
Antracita 46BI-52 (07-81)



9,7x60 Bilbao
Beige 57BI21D (05-74)
Gris 57BI31D (05-74)
Cemento 57BI11D (05-74)
Antracita 57BI51D (05-74)



4,7x60 Bilbao
Beige 57BI25C (05-85)
Gris 57BI35C (05-85)
Cemento 57BI15C (05-85)
Antracita 57BI55C (05-85)

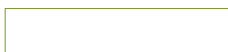

14,5x60 Bilbao
Beige 57BI22L (05-57)
Gris 57BI32L (05-57)
Cemento 57BI12L (05-57)
Antracita 57BI52L (05-57)

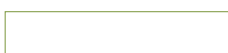

14,5x60 / 9,7x60 / 4,7x60 Mix Bilbao 60
Beige 57BI2MX (05-84)
Gris 57BI3MX (05-84)
Cemento 57BI1MX (05-84)
Antracita 57BI5MX (05-84)

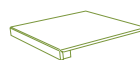

Peldaño Escuadra
30x30 (13-97)
30x90 (20-40)

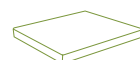

Peldaño Escuadra Ang.
30x30 (20-60)
30x90 (20-50)



Rodapié
8x45 (11-81)
8x60 (12-46)



Pavimento: Bilbao Cemento 60 x 60.



| medida cm | n° pzas/box | m ² /box | kg/box | boxes/pallet | m ² /pallet | kg/pallet |
|---------------|-------------|---------------------|--------|--------------|------------------------|-----------|
| 30x30 mallado | 11 | 1,00 | 20,00 | 36 | 36,00 | 720,00 |
| 30x60 | 6 | 1,08 | 25,80 | 40 | 43,20 | 1.032,00 |
| 45x90 | 3 | 1,22 | 32,96 | 27 | 32,94 | 889,92 |
| 60x60 | 3 | 1,08 | 27,50 | 32 | 34,56 | 880,00 |



≡ Pavimento: Boston Antracita 40 x 80.

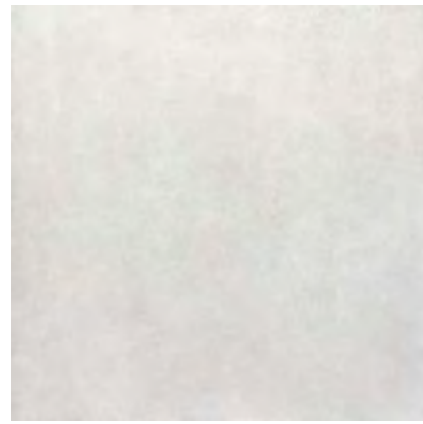

GRIS IV

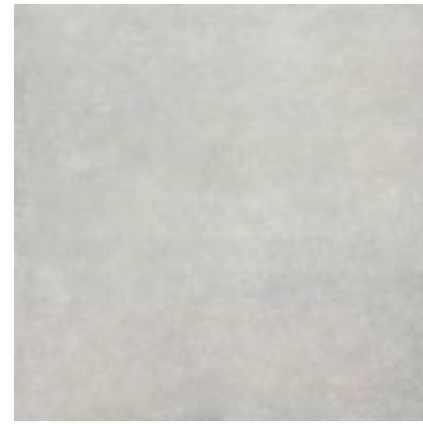

CEMENTO IV

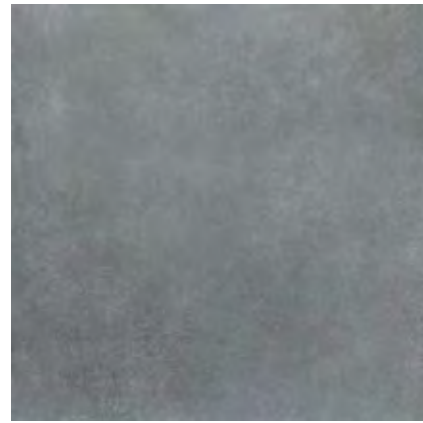

ANTRACITA IV

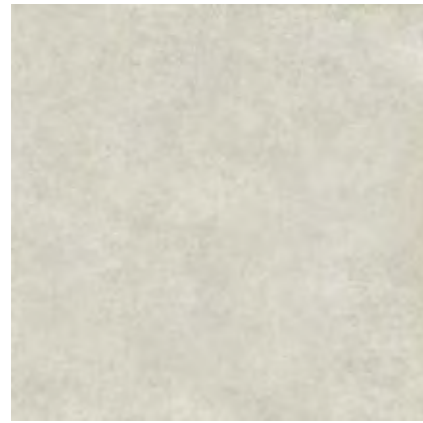

BEIGE IV

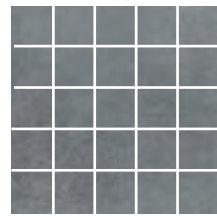

30x30 Mystic
Gris 41MY-30 (09-05)
Cemento 41MY-10 (09-05)
Antracita 41MY-60 (09-05)
Beige 41MY-70 (09-05)



80x80 Boston
Gris 61B0-36 (06-06)
Cemento 61B0-16 (06-06)
Antracita 61B0-66 (06-06)
Beige 61B0-76 (06-06)



40x80 Boston
Gris 61B033R (06-06)
Cemento 61B013R (06-06)
Antracita 61B063R (06-06)
Beige 61B073R (06-06)

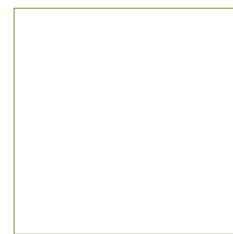

60x60 Boston
Gris 52B035R (07-83)
Cemento 52B015R (07-83)
Antracita 52B065R (07-83)
Beige 52B075R (07-83)

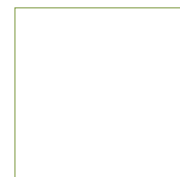

45x45 Boston
Gris 42B0-38 (07-60)
Cemento 42B0-18 (07-60)
Antracita 42B0-68 (07-60)
Beige 42B0-78 (07-60)
Blanco 42B0-48 (07-60)

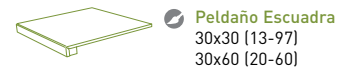

Peldaño Escuadra
30x30 (13-97)
30x60 (20-60)

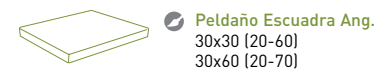

Peldaño Escuadra Ang.
30x30 (20-60)
30x60 (20-70)



Rodapié
8x60 (12-46)
8x80 (13-04)



Pavimento: Boston Gris 60 x 60.



| medida cm | nº pzas/box | m ² /box | kg/box | boxes/pallet | m ² /pallet | kg/pallet |
|-----------|-------------|---------------------|--------|--------------|------------------------|-----------|
| 45x45 | 5 | 1,01 | 24,30 | 66 | 66,66 | 1.603,80 |
| 40x80 | 3 | 0,96 | 28,80 | 30 | 28,80 | 864,00 |
| 60x60 | 3 | 1,08 | 27,50 | 32 | 34,56 | 880,00 |
| 80x80 | 2 | 1,28 | 38,50 | 40 | 51,20 | 1.540,00 |

CALACATA 60X120 23^{5/8}"X47^{11/16}" 60X60 23^{5/8}"X23^{5/8}" 30X60 11^{13/16}"X23^{5/8}"
10X30 3^{15/16}"X11^{13/16}"

NUEVO NEW



▬ Pavimento: Calacata 60 x 60

▬ Revestimiento: Calacata 30 x 60, Calacata Abujardado 30 x 60, Ferrara.

▬ Mueble: Coverlam Concrete Tabaco.

CALACATA 60X120 23^{5/8}"X47^{11/16}" 60X60 23^{5/8}"X23^{5/8}" 30X60 11^{13/16}"X23^{5/8}"
10X30 3^{15/16}"X11^{13/16}"

NUEVO NEW



CALACATA IV

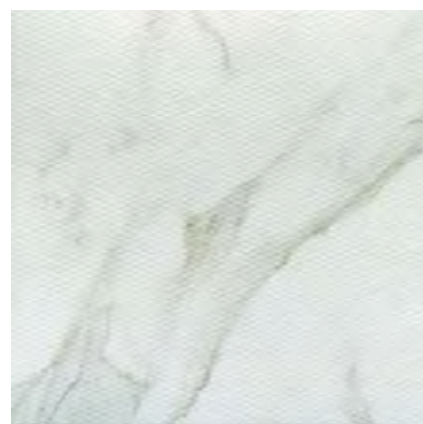

CALACATA ABUJARDADO IV



≡ Pavimento: Calacata Abujardado 60 x 60.



≡ Pavimento: Calacata 60 x 120

≡≡≡ Revestimiento: Calacata Abujardado 60 x 60.

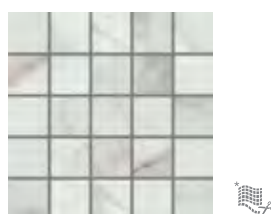

30x30 Lucca
41LC40L (09-05)



30x60 Modena
46M042R (08-05)



30x60 Ferrara
46FE42R (08-05)

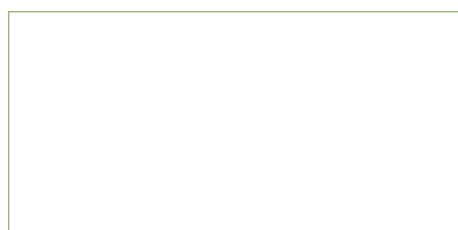

60x120 Calacata
58LC49R (08-12)



60x60 Calacata
52LC45R (08-05)

60x60 Calacata Abujardado
52LC415 (08-05)

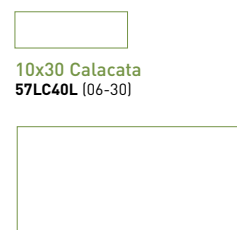

10x30 Calacata
57LC40L (06-30)

30x60 Calacata
46LC42R (05-05)

30x60 Calacata Abujardado
46LC412 (05-05)

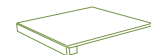

☑ Peldaño Escuadra
30x30 (13-97)
30x120 (20-80)



☑ Peldaño Escuadra Ang.
30x30 (20-60)
30x120 (20-90)



☑ Rodapié
8x60 (12-46)



30 x 30 Musa Carrara
69MU-CA (40-40)

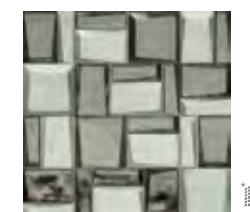

30 x 30 Musa Cristal Plata
69MU-CP (40-75) N

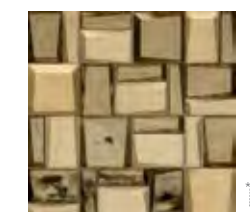

30 x 30 Musa Cristal Oro
69MU-CR (40-75) N



30 x 30 Musa Rectangular Negro
69MU-RN (40-40)
Blanco 69MU-RB (40-40)



30 x 30 Musa Marquina
69MU-MA (40-40)



26,4 x 27,4 Musa Exagono Negro
69MU-EN (40-70)



30 x 30 Musa Damasco Negro
69MU-DN (40-70)

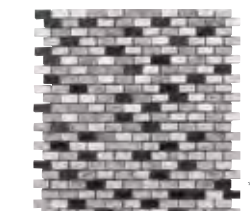

30 x 30 Musa Brick Sandal
69MUBSA (40-40)



11,3 mm (60X120)
10mm (30X60/60X60)

C1

medio

≤3mm



| medida cm | nº pzas/box | m ² /box | kg/box | boxes/pallet | m ² /pallet | kg/pallet |
|-----------|-------------|---------------------|--------|--------------|------------------------|-----------|
| 60x120 | 2 | 1,44 | 39,60 | 25 | 36,00 | 990,00 |
| 60x60 | 3 | 1,08 | 27,50 | 32 | 34,56 | 880,00 |
| 30x60 | 6 | 1,08 | 25,80 | 40 | 43,20 | 1.032,00 |

CANAIMA 15X60 5⁷/₈"X23⁵/₈"



ABETO IV



SECUOYA IV



CEDRO IV



ENCINA IV



CIPRÉS IV



OLIVO IV



BAMBÚ IV



OLMO IV



WENGUÉ IV



- | | |
|--------------------------------|--------------------------------|
| 15x60 Canaima | 15x60 Canaima Antistip |
| Abeto 57CA-34 (04-10) | Abeto 57CAA34 (04-15) |
| Secuoya 57CA-74 (04-10) | Secuoya 57CAA74 (04-15) |
| Cedro 57CA-04 (04-10) | Cedro 57CAA04 (04-15) |
| Encina 57CA-14 (04-10) | Encina 57CAA14 (04-15) |
| Ciprés 57CA-54 (04-10) | Ciprés 57CAA54 (04-15) |
| Olivo 57CA-94 (04-10) | Olivo 57CAA94 (04-15) |
| Bambú 57CA-24 (04-10) | Bambú 57CAA24 (04-15) |
| Olmo 57CA-84 (04-10) | Olmo 57CAA84 (04-15) |
| Wengué 57CA-64 (04-10) | Wengué 57CAA64 (04-15) |

Rodapié
8 x 30 (10-65)



Pavimento: Canaima Secuoya 15 x 60.

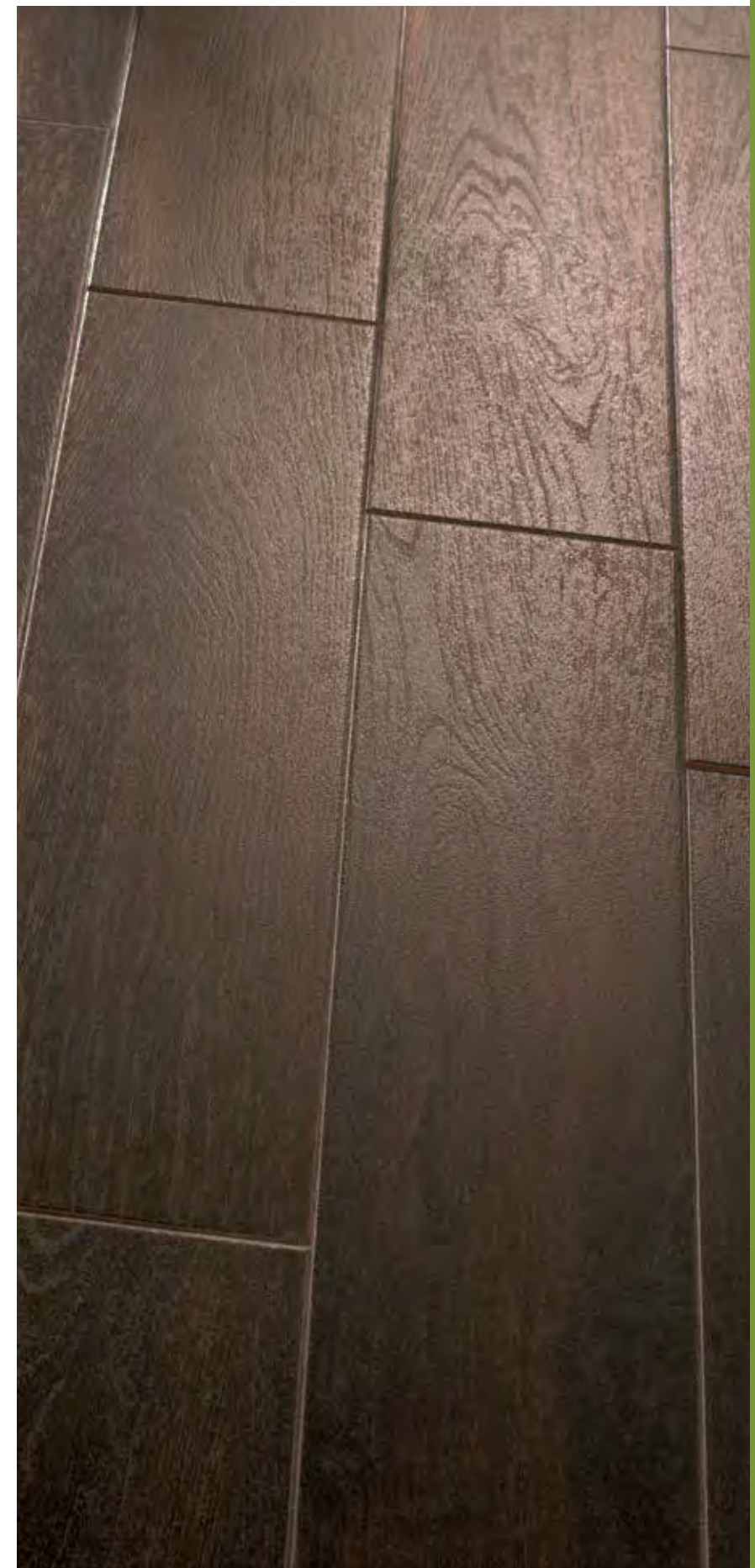

Pavimento: Canaima Wengué 15 x 60.



10 mm



natural



antistip



medio



medio



≥2mm



| medida cm | nº pzas/box | m²/box | kg/box | boxes/pallet | m²/pallet | kg/pallet |
|-----------|-------------|--------|--------|--------------|-----------|-----------|
| 15x60 | 12 | 1,08 | 25,20 | 40 | 43,20 | 1.008,00 |

CASTEL 29,5X120 11^{39/64}"X47^{11/16}"

NUEVO NEW



CAOBA

III



SAUCE

III



CASTAÑO

III



ABEDUL

IV

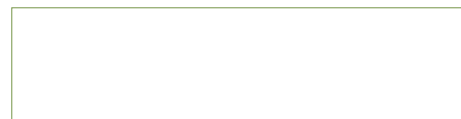

Rodapié
8x60 (12-46)

29,5x120 Castel
Caoba **59CA89M** (05-81)
Sauce **59CA19M** (05-81)
Castaño **59CA09M** (05-81)
Abedul **59CA29M** (05-81)



Pavimento: Castel Caoba 29,5 x 120



11,3 mm



medio



≥2 mm



| medida cm | nº pzas/box | m ² /box | kg/box | boxes/pallet | m ² /pallet | kg/pallet |
|-----------|-------------|---------------------|--------|--------------|------------------------|-----------|
| 29,5x120 | 3 | 1,06 | 32,18 | 36 | 38,88 | 1.158,48 |

CAUCASO 45X90 17³/₄"X35⁷/₁₆" 30X60 11¹³/₁₆"X23⁵/₈" 60X60 23⁵/₈" X23⁵/₈"
60,3X60,3 23³/₄"X23³/₄" **20MM**

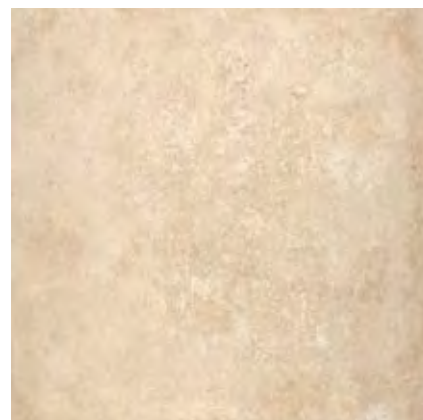

BEIGE IV

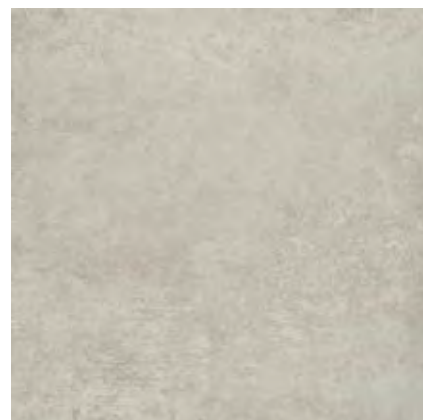

GRIS IV

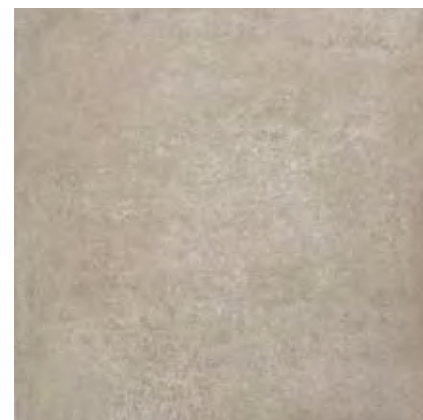

CEMENTO IV



60x60 Elbrus
Beige 52CC775 (07-89)



60x60 Elbrus
Gris 52CC335 (07-89)

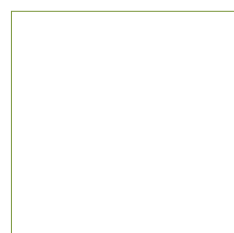

60x60 Caucaso
Beige 52CC75R (07-83)
Gris 52CC35R (07-83)
Cemento 52CC15R (07-83)



60,3x60,3 Caucaso 20MM Relieve
Beige 52CCE75 (96-50)
Cemento 52CCE15 (96-50)

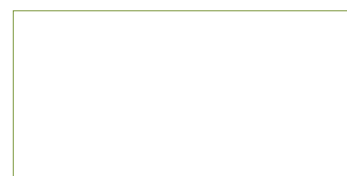

45x90 Caucaso
Beige 54CC77R (08-09)
Gris 54CC37R (08-09)
Cemento 54CC17R (08-09)

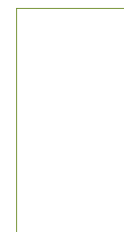

30x60 Caucaso
Beige 46CC-72 (07-81)
Gris 46CC-32 (07-81)
Cemento 46CC-12 (07-81)

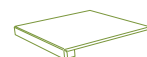

Peldaño Escuadra
30x30 (13-97)
30x90 (20-40)

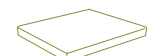

Peldaño Escuadra Ang.
30x30 (20-60)
30x90 (20-50)



Rodapié
8x60 (12-46)
8x45 (11-81)

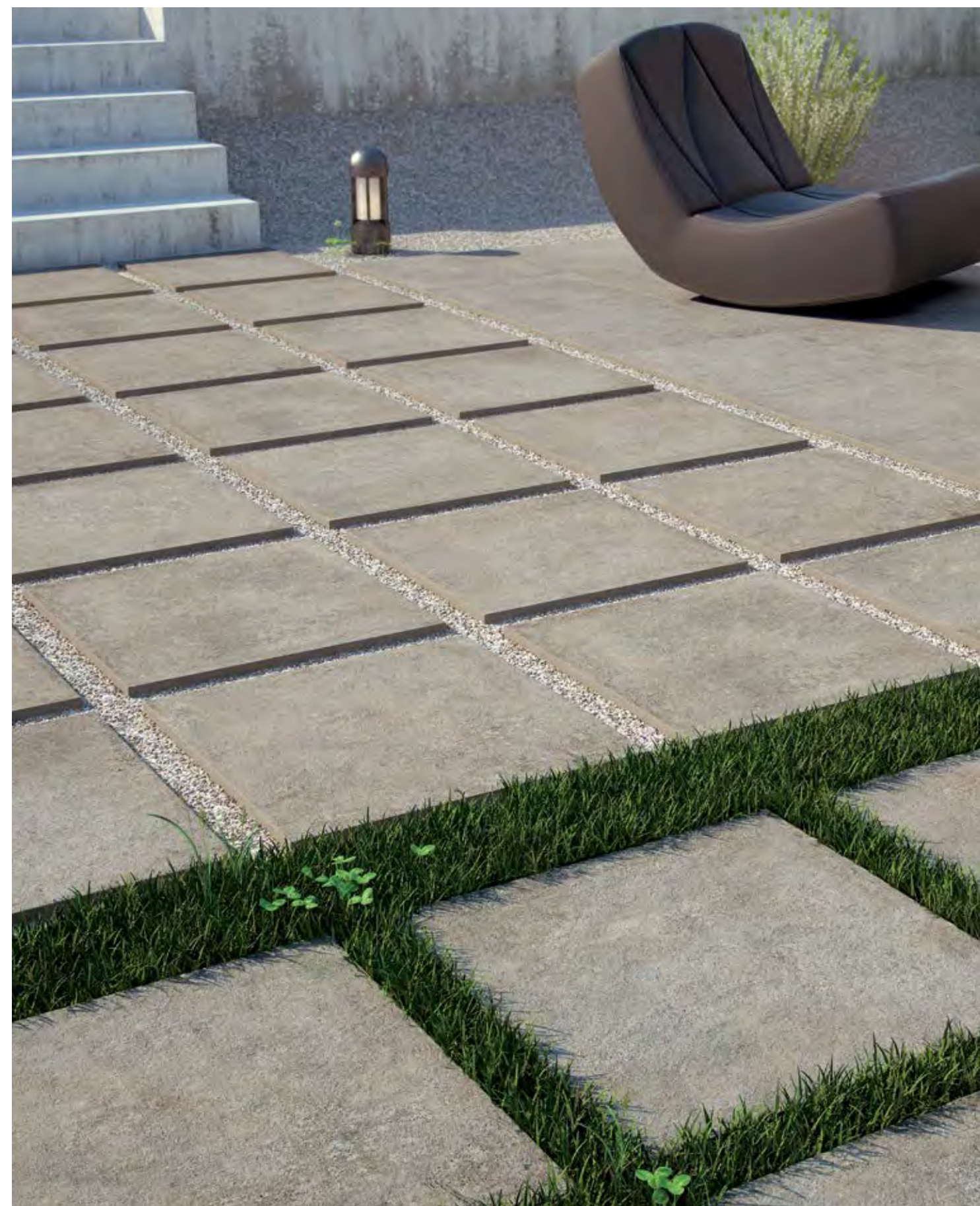

Pavimento: Caucaso 20mm Cemento 60,3 x 60,3.

| medida cm | nº pzas/box | m ² /box | kg/box | boxes/pallet | m ² /pallet | kg/pallet |
|----------------|-------------|---------------------|--------|--------------|------------------------|-----------|
| 45x90 | 3 | 1,22 | 32,96 | 27 | 32,94 | 889,92 |
| 60x60 | 3 | 1,08 | 27,50 | 32 | 34,56 | 880,00 |
| 60,3x60,3 20MM | 2 | 0,73 | 33,50 | 32 | 23,36 | 1.072,00 |
| 30x60 | 6 | 1,08 | 25,80 | 40 | 43,20 | 1032,00 |

CAVA 29,5X120 11^{39/64}"X47^{11/16}" 19,5X120 7^{10/16}"X47^{11/16}" 14,5X120 5^{23/32}"X47^{11/16}"
15X80 5^{7/8}"X31^{1/2}"

NUEVO NEW



PORCELÁNICO PORCELAIN TILES

Revestimiento: Cava Verdejo 15 x 80, Lar 18 x 80

Pavimento: Cava Verdejo 15 x 80

CAVA 29,5X120 11^{39/64}"X47^{11/16}" 19,5X120 7^{10/16}"X47^{11/16}" 14,5X120 5^{23/32}"X47^{11/16}"
15X80 5^{7/8}"X31^{1/2}"

NUEVO NEW



RIBEIRO

IV



FINO

IV



VERDEJO

IV



BOBAL

IV



COGNAC

IV

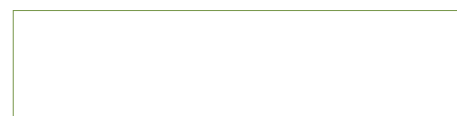

29,5x120 Cava
Ribeiro **59CV49M** (05-80)
Fino **59CV39M** (05-80)
Verdejo **59CV29M** (05-80)
Bobal **59CV19M** (05-80)
Cognac **59CV89M** (05-80)

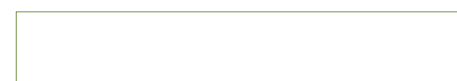

19,5x120 Cava
Ribeiro **59CV49T** (05-80)
Fino **59CV39T** (05-80)
Verdejo **59CV29T** (05-80)
Bobal **59CV19T** (05-80)
Cognac **59CV89T** (05-80)



14,5x120 Cava
Ribeiro **59CV49L** (05-80)
Fino **59CV39L** (05-80)
Verdejo **59CV29L** (05-80)
Bobal **59CV19L** (05-80)
Cognac **59CV89L** (05-80)

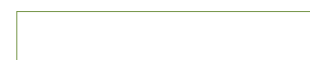

15x80 Cava
Ribeiro **50CV-41** (00-90)
Fino **50CV-31** (00-90)
Verdejo **50CV-21** (00-90)
Bobal **50CV-11** (00-90)
Cognac **50CV-81** (00-90)

15x80 Cava Antislip 
Ribeiro **50CVA41** (00-95)
Fino **50CVA31** (00-95)
Verdejo **50CVA21** (00-95)
Bobal **50CVA11** (00-95)
Cognac **50CVA81** (00-95)

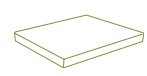
 Peldaño Escuadra Ang.
120 x 30 (20-90)
30 x 30 (20-60)

 Peldaño Escuadra
120 x 30 (20-80)
30 x 30 (13-97)

 Rodapié
8 x 60 (12-65)

 Rodapié
8 x 30 (10-65)



≡ Pavimento: Cava Bobal 15 x 80

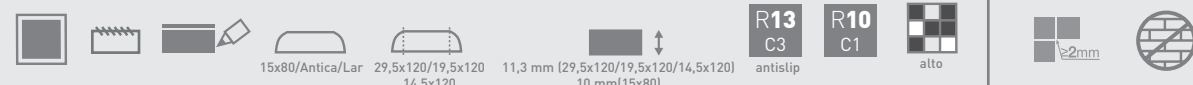

15x80/Antica/Lar 29,5x120/19,5x120 14,5x120

11,3 mm (29,5x120/19,5x120/14,5x120) 10 mm(15x80)

R13 C3

R10 C1

alto

2mm

antislip

| medida cm | nº pzas/box | m ² /box | kg/box | boxes/pallet | m ² /pallet | kg/pallet |
|-----------|-------------|---------------------|--------|--------------|------------------------|-----------|
| 29,5x120 | 3 | 1,06 | 32,18 | 36 | 38,16 | 1.158,48 |
| 19,5x120 | 5 | 1,17 | 32,18 | 36 | 42,12 | 1.158,48 |
| 14,5x120 | 7 | 1,22 | 33,50 | 32 | 39,04 | 1.072,00 |
| 15x80 | 9 | 1,08 | 28,00 | 48 | 51,84 | 1.344,00 |

CAVA 29,5X120 11^{39/64}"X47^{11/16}" 19,5X120 7^{10/16}"X47^{11/16}" 14,5X120 5^{23/32}"X47^{11/16}"
15X80 5^{7/8}"X31^{1/2}"

NUEVO NEW



(*) Distintas gráficas empaquetadas aleatoriamente en cajas de 9 piezas.
Different designs randomly packed in boxes of 9.
Verschiedene Grafiken aleatorisch verpackt mit 9 Stück pro Karton.
Graphiques distincts empaquetés de façon aléatoire par carton de 9 pièces.
Grafiche diverse imballate casualmente in scatole da 9 pezzi.
Verschillende designs willekeurig verpakt in dozen van 9 stuks.
Różne wzory pakowane losowo, po 9 sztuk w paczce.
Упаковано в коробках по 9 изделий с различными рисунками, выбранных случайным образом.

15x80 Lar*
50CV-2LA (00-97) IV



45x45 Antica
42CV-58 (07-75) IV



RIBEIRO 15X80



30x30 Reserva
Bobal 41CV10R (09-05)
Ribeiro 41CV40R (09-05)
Verdejo 41CV20R (09-05)
Fino 41CV30R (09-05)
Cognac 41CV80R (09-05)



FINO 15X80



VERDEJO 15X80



BOBAL 15X80



COGNAC 15X80

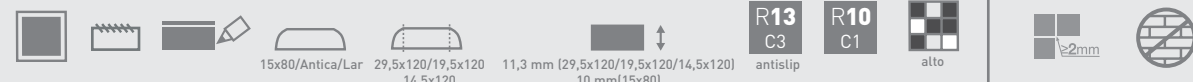

| medida cm | nº pzas/box | m ² /box | kg/box | boxes/pallet | m ² /pallet | kg/pallet |
|-----------|-------------|---------------------|--------|--------------|------------------------|-----------|
| 29,5x120 | 3 | 1,06 | 32,18 | 36 | 38,16 | 1.158,48 |
| 19,5x120 | 5 | 1,17 | 32,18 | 36 | 42,12 | 1.158,48 |
| 14,5x120 | 7 | 1,22 | 33,50 | 32 | 39,04 | 1.072,00 |
| 15x80 | 9 | 1,08 | 28,00 | 48 | 51,84 | 1.344,00 |

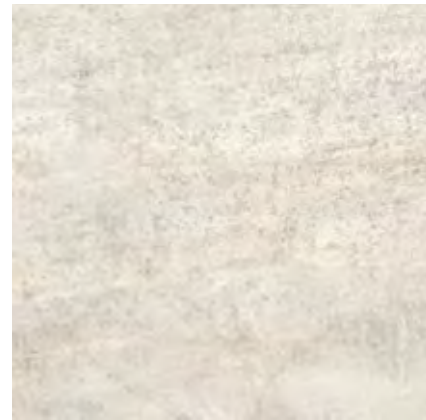

BLANCO IV

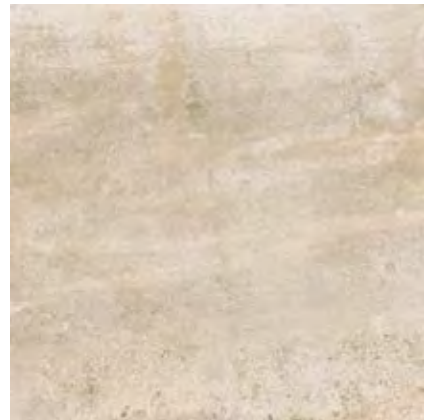

BEIGE IV

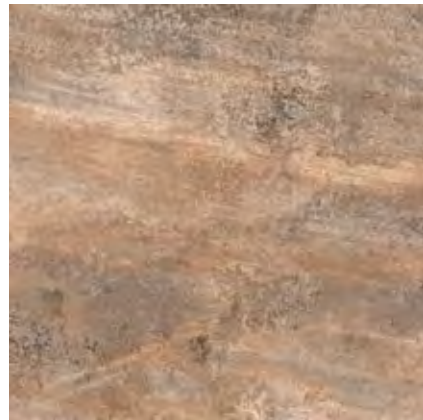

VISON IV

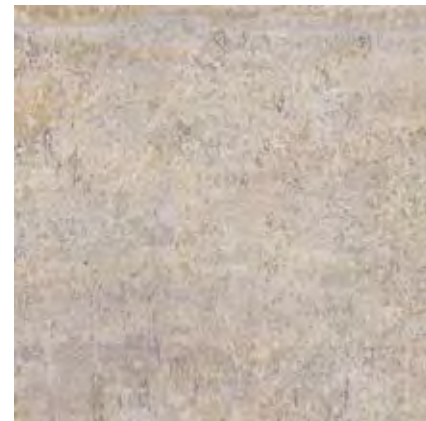

GRIS IV



ANTRACITA IV

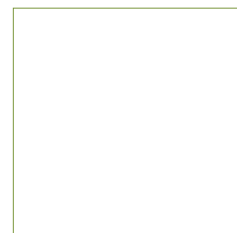

60x60 Creta
Blanco **52CT45R** [07-83]
Beige **52CT75R** [07-83]
Vison **52CT05R** [07-83]
Gris **52CT35R** [07-83]
Antracita **52CT65R** [07-83]

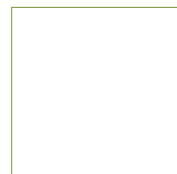

45x45 Creta
Blanco **42CR-48** [07-60]
Beige **42CR-78** [07-60]
Vison **42CR-08** [07-60]
Gris **42CR-38** [07-60]
Antracita **42CR-68** [07-60]



Rodapié
10x60 [11-75]
8x45 [11-81]

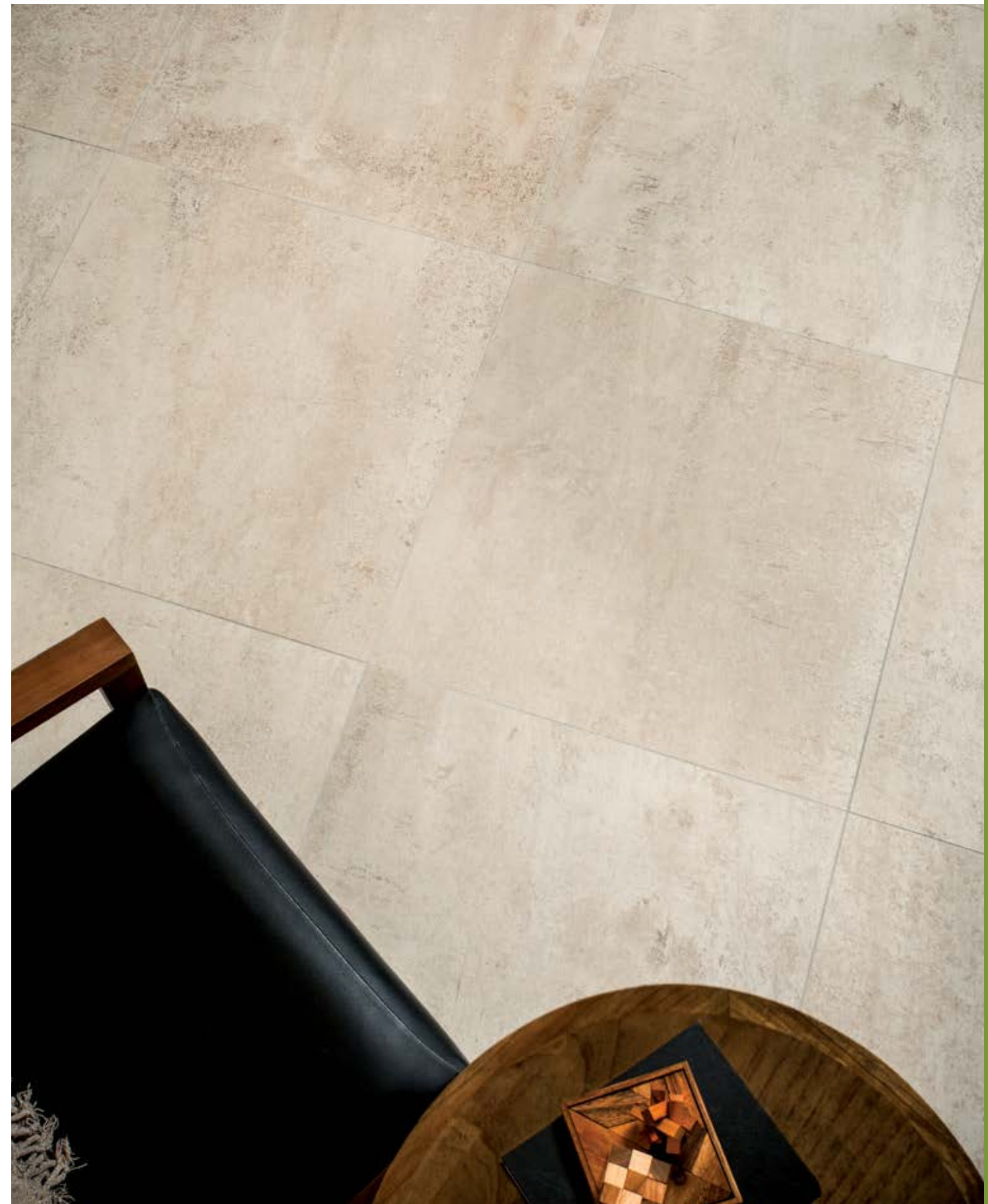

Pavimento: Creta Beige 60 x 60

| medida cm | nº pzas/box | m ² /box | kg/box | boxes/pallet | m ² /pallet | kg/pallet |
|-----------|-------------|---------------------|--------|--------------|------------------------|-----------|
| 45X45 | 5 | 1,01 | 24,30 | 66 | 66,66 | 1.603,80 |
| 60X60 | 3 | 1,08 | 27,50 | 32 | 34,56 | 880,00 |

CUBANA 19,5X120 7¹⁰/₁₆"X47¹¹/₁₆" 14,5X120 5²³/₃₂"X47¹¹/₁₆"



ABETO IV



BAMBÚ IV



CIPRÉS IV



CEDRO IV



ENCINA IV



OLIVO IV



OLMO IV



SECUOYA IV



WENGUÉ IV



III Pavimento: Cubana Abeto 19,5 x 120. III Revestimiento: Cubana Secuoya 14,5 x 120.

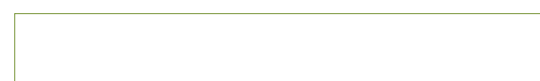

19,5x120 Cubana
 Abeto **59CU39T** (05-80)
 Bambú **59CU29T** (05-80)
 Ciprés **59CU59T** (05-80)
 Cedro **59CU09T** (05-80)
 Encina **59CU19T** (05-80)
 Olivo **59CU99T** (05-80)
 Olmo **59CU89T** (05-80)
 Secuoya **59CU79T** (05-80)
 Wengué **59CU69T** (05-80)



14,5x120 Cubana
 Abeto **59CU39L** (05-80)
 Bambú **59CU29L** (05-80)
 Ciprés **59CU59L** (05-80)
 Cedro **59CU09L** (05-80)
 Encina **59CU19L** (05-80)
 Olivo **59CU99L** (05-80)
 Olmo **59CU89L** (05-80)
 Secuoya **59CU79L** (05-80)
 Wengué **59CU69L** (05-80)



Peldaño Escuadra 120 x 30 (20-80) 30 x 30 (13-97)

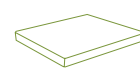

Peldaño Escuadra Ang. 120 x 30 (20-90) 30 x 30 (20-60)



Rodapié 8 x 60 (12-65)



III Pavimento: Cubana Wengué 19,5 x 120, 14,5 x 120.

| medida cm | nº pzas/box | m ² /box | kg/box | boxes/pallet | m ² /pallet | kg/pallet |
|-----------|-------------|---------------------|--------|--------------|------------------------|-----------|
| 19,5x120 | 5 | 1,17 | 32,18 | 36 | 42,12 | 1.158,48 |
| 14,5x120 | 7 | 1,22 | 33,50 | 32 | 39,04 | 1.072,00 |

DOCK 60X60 23^{5/8}"X23^{5/8}" 45X45 17^{3/4}"X17^{3/4}" 30X60 11^{13/16}"X23^{5/8}"
 60,3X60,3 23^{3/4}"X23^{3/4}" **20MM**

NUEVO NEW

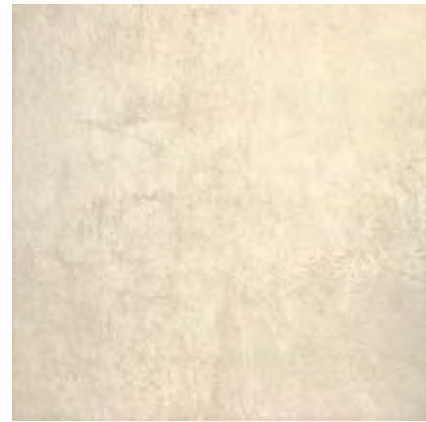

BEIGE V



GRIS IV

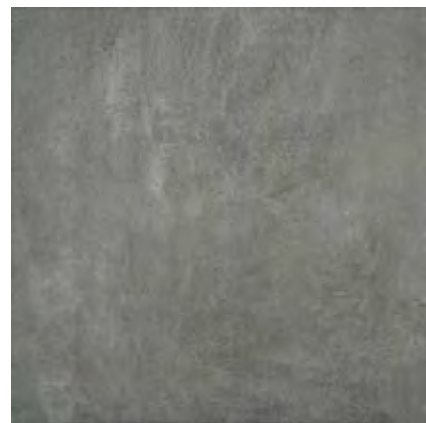

ANTRACITA IV

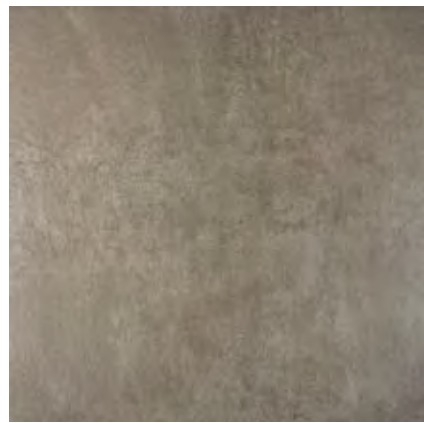

TAUPE IV

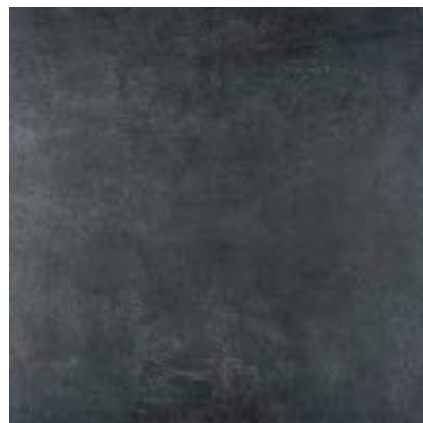

NEGRO IV

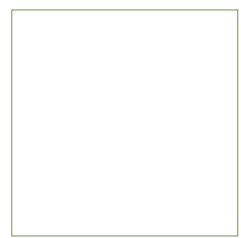

60,3x60,3 Dock 20MM Relieve **20MM**
 Beige **52DOR75** (96-50)
 Gris **52DOR35** (96-50)
 Antracita **52DOR65** (96-50)
 Taupe **52DOR25** (96-50)
 Negro **52DOR95** (96-50)



60x60 Dock
 Beige **52D075R** (07-83)
 Gris **52D035R** (07-83)
 Antracita **52D065R** (07-83)
 Taupe **52D025R** (07-83)
 Negro **52D095R** (07-83)

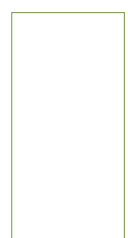

30x60 Dock
 Beige **46D0-72** (07-81)
 Gris **46D0-32** (07-81)
 Antracita **46D0-62** (07-81)
 Taupe **46D0-22** (07-81)
 Negro **46D0-92** (07-81)



45x45 Dock
 Beige **42D0-78** (07-60)
 Gris **42D0-38** (07-60)
 Antracita **42D0-68** (07-60)
 Taupe **42D0-28** (07-60)
 Negro **42D0-98** (07-60)



Peldaño Escuadra
 30x30 (13-97)
 30x60 (20-60)

Peldaño Escuadra Ang.
 30x30 (20-60)
 30x60 (20-70)

Rodapié
 8x60 (12-46)



Pavimento: Dock Taupe 60x60, Dock 20mm Taupe 60,3 x 60,3.



| medida cm | n° pzas/box | m ² /box | kg/box | boxes/pallet | m ² /pallet | kg/pallet |
|----------------|-------------|---------------------|--------|--------------|------------------------|-----------|
| 60,3x60,3 20MM | 2 | 0,73 | 33,50 | 32 | 23,36 | 1.072,00 |
| 60x60 | 3 | 1,08 | 27,50 | 32 | 34,56 | 880,00 |
| 30x60 | 6 | 1,08 | 25,80 | 40 | 43,20 | 1032,00 |
| 45x45 | 5 | 1,01 | 24,30 | 66 | 66,66 | 1.603,00 |

ESCANDINAVIA 22X90 8¹¹/₁₆"X35⁷/₁₆"



ABEDUL IV



PINO IV



ALMENDRO IV



SAUCE IV



CEREZO IV



CASTAÑO IV



NOGAL IV



45x45 Bergen
 Sauce 42ES-58 (20-10)
 Abedul 42ES-78 (20-10)
 Pino 42ES-48 (20-10)
 Almendro 42ES-08 (20-10)
 Cerezo 42ES-28 (20-10)
 Castaño 42ES-88 (20-10)
 Nogal 42ES-98 (20-10)

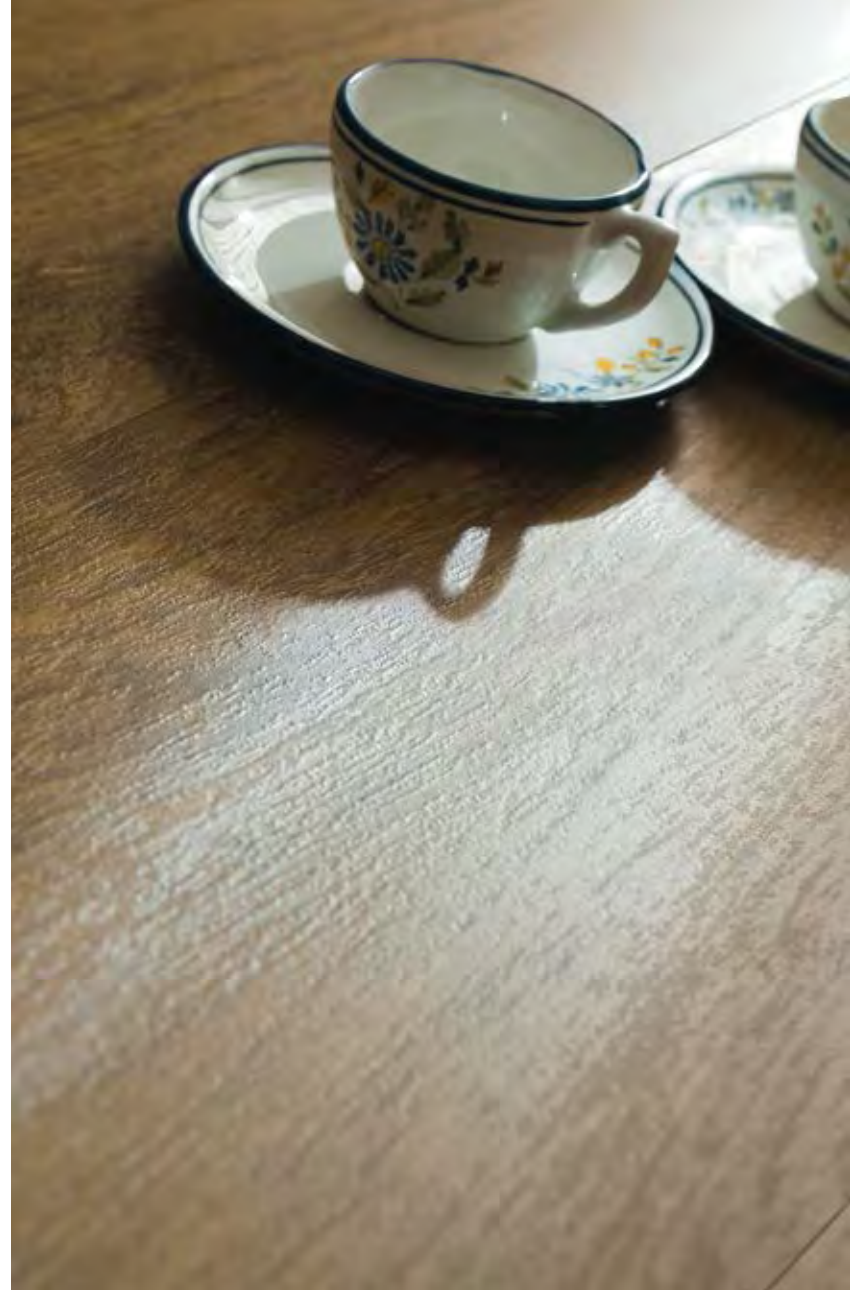

Pavimento: Escandinavia Almendro 22 x 90

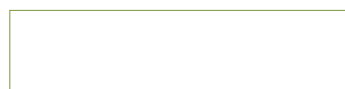

22x90 Escandinavia
 Abedul 56ES77L (06-50)
 Pino 56ES47L (06-50)
 Almendro 56ES07L (06-50)
 Sauce 56ES57L (06-50)
 Cerezo 56ES27L (06-50)
 Castaño 56ES87L (06-50)
 Nogal 56ES97L (06-50)

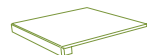

Peldaño Escuadra
 30 x 30 (13-97)
 30 x 90 (20-40)

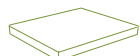

Peldaño Escuadra Ang.
 30 x 30 (20-60)
 30 x 90 (20-50)



Rodapié
 8 x 45 (12-41)



Pavimento: Escandinavia Castaño 22 x 90 Revestimiento: Orense Beige 30 x 60



Pavimento: Escandinavia Sauce 22 x 90 / Bergen Sauce 45 x 45

ESTAMPA 45X90 17³/₄"X35⁷/₁₆" 60X60 23⁵/₈"X23⁵/₈" 45X45 17³/₄"X17³/₄" 30X60 11¹³/₁₆"X23⁵/₈"

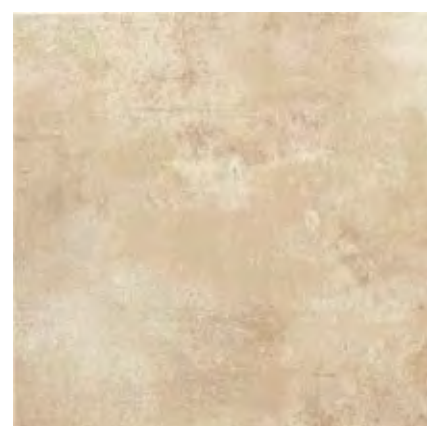

BEIGE

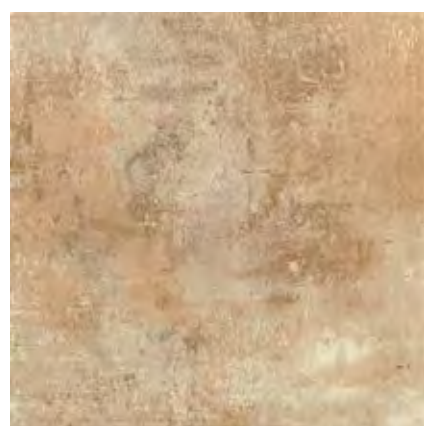

OCRE



30x60 Lesna
Beige **46LE-72** (09-00)
Gris **46LE-32** (09-00)
Ocre **46LE-02** (09-00)
Rojo **46LE-22** (09-00)



30x60 Gubia
Beige **46GU-72** (09-00)
Gris **46GU-32** (09-00)
Ocre **46GU-02** (09-00)
Rojo **46GU-22** (09-00)

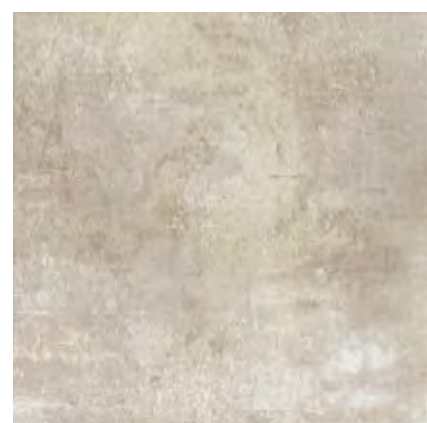

GRIS



ROJO

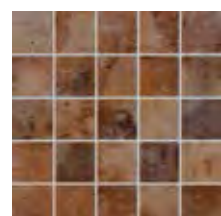

30x30 Punzón
Beige **41PU-70** (09-05)
Gris **41PU-30** (09-05)
Ocre **41PU-00** (09-05)
Rojo **41PU-20** (09-05)



30x30 Tajo
Beige **41TA-70** (13-77)
Gris **41TA-30** (13-77)
Ocre **41TA-00** (13-77)
Rojo **41TA-20** (13-77)



60x60 Estampa
Beige **52ST75R** (08-35)
Gris **52ST35R** (08-35)
Ocre **52ST05R** (08-35)
Rojo **52ST25R** (08-35)



30x60 Estampa
Beige **46ST72R** (08-30)
Gris **46ST32R** (08-30)
Ocre **46ST02R** (08-30)
Rojo **46ST22R** (08-30)

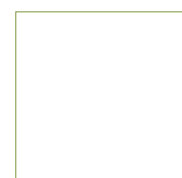

45x45 Estampa
Beige **42ST-78** (08-20)
Gris **42ST-38** (08-20)
Ocre **42ST-08** (08-20)
Rojo **42ST-28** (08-20)

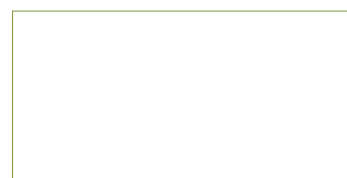

45x90 Estampa
Beige **54ST77R** (08-40)
Gris **54ST37R** (08-40)
Ocre **54ST07R** (08-40)
Rojo **54ST27R** (08-40)

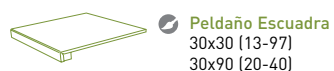

Peldaño Escuadra
30x30 (13-97)
30x90 (20-40)

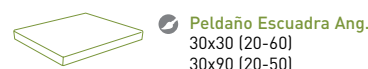

Peldaño Escuadra Ang.
30x30 (20-60)
30x90 (20-50)



Rodapié
8x45 (11-81)
8x60 (12-46)



III Revestimiento: Estampa Rojo 30 x 60.

III Pavimento: Estampa Gris 60 x 60.

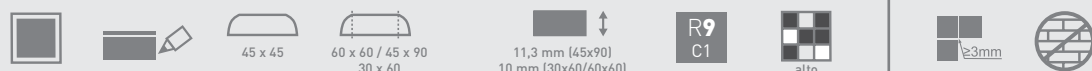

| medida cm | nº pzas/box | m ² /box | kg/box | boxes/pallet | m ² /pallet | kg/pallet |
|---------------|-------------|---------------------|--------|--------------|------------------------|-----------|
| 30x30 mallado | 11 | 1,00 | 20,00 | 36 | 36,00 | 720,00 |
| 30x60 | 6 | 1,08 | 25,80 | 40 | 43,20 | 1.032,00 |
| 45x45 | 5 | 1,01 | 24,30 | 66 | 66,66 | 1.603,80 |
| 45x90 | 3 | 1,22 | 32,96 | 27 | 32,94 | 889,92 |
| 60x60 | 3 | 1,08 | 27,50 | 32 | 34,56 | 880,00 |

FORUM 60X60 23^{5/8}"X23^{5/8}" 30X60 11^{13/16}"X23^{5/8}"



BLANCO

IV

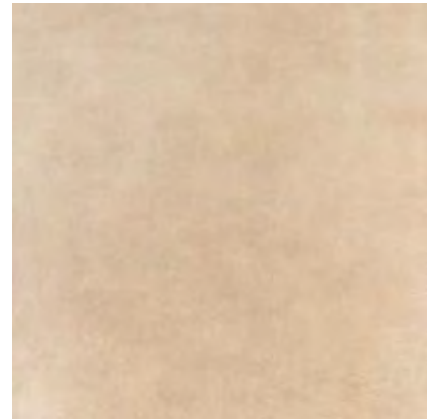

BEIGE

IV

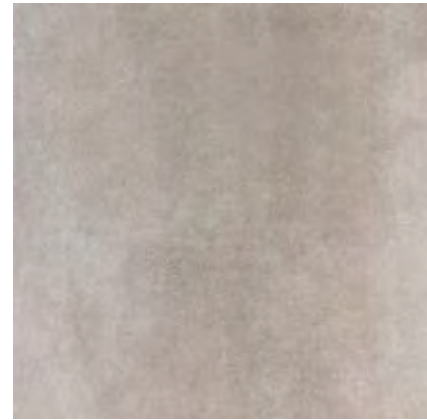

GRIS

IV

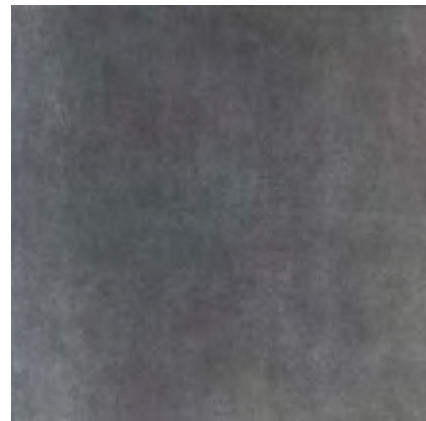

ANTRACITA

III

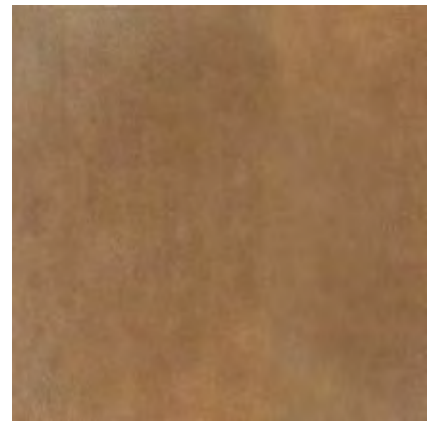

MARRÓN

III

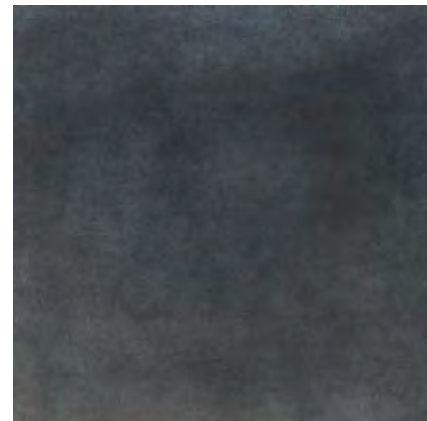

NEGRO

III

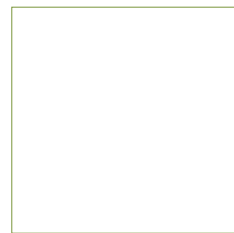

60x60 Forum

Blanco **52FR45P** (06-00)
Beige **52FR75P** (06-00)
Gris **52FR35P** (06-00)
Antracita **52FR65P** (06-00)
Marrón **52FR25P** (06-00)
Negro **52FR95P** (06-00)

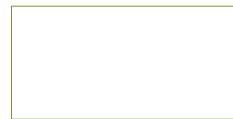

30x60 Forum

Blanco **46FR42P** (05-55)
Beige **46FR72P** (05-55)
Gris **46FR32P** (05-55)
Antracita **46FR62P** (05-55)
Marrón **46FR22P** (05-55)
Negro **46FR92P** (05-55)



9,8 x 9,8 Taco Forum

Blanco **06TAF04** (09-50)
Beige **06TAF07** (09-50)
Gris **06TAF03** (09-50)
Antracita **06TAF06** (09-50)
Marrón **06TAF02** (09-50)
Negro **06TAF09** (09-50)

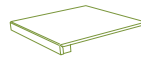

Peldaño Escuadra
30x30 (13-97)
30x60 (20-60)

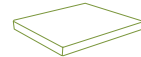

Peldaño Escuadra Ang.
30x30 (20-60)
30x60 (20-70)



Rodapié
8x60 (12-65)



▬ Pavimento: Forum Gris 60 x 60. ▬▬▬ Revestimiento: Forum Blanco 30 x 60.



10 mm



R9
C1



suave



3mm

| medida cm | nº pzas/box | m ² /box | kg/box | boxes/pallet | m ² /pallet | kg/pallet |
|-----------|-------------|---------------------|--------|--------------|------------------------|-----------|
| 30x60 | 6 | 1,08 | 25,80 | 40 | 43,20 | 1.032,00 |
| 60x60 | 3 | 1,08 | 27,50 | 32 | 34,56 | 880,00 |



≡ Pavimento: Granada Beige 80 x 80, Motril 80 x 80.

GRANADA 80X80 31¹/₂"X31¹/₂" 60X60 23⁵/₈"X23⁵/₈"

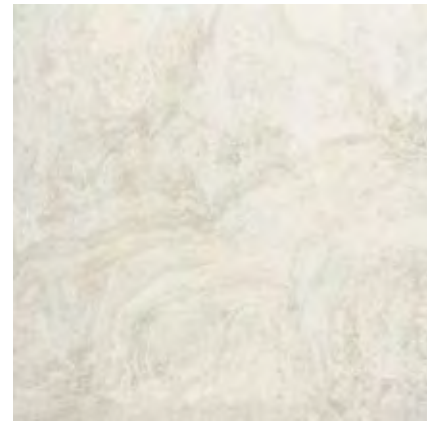

GRIS V

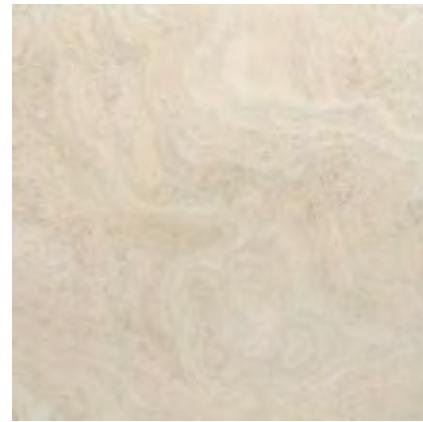

BEIGE V

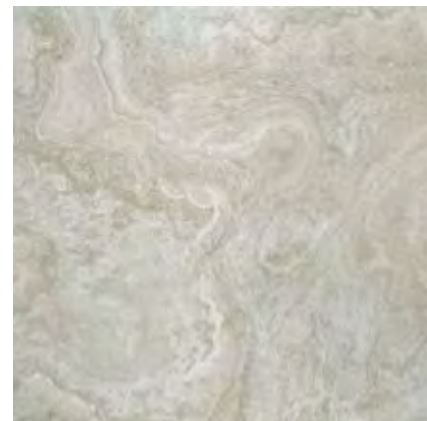

GRAFITO V

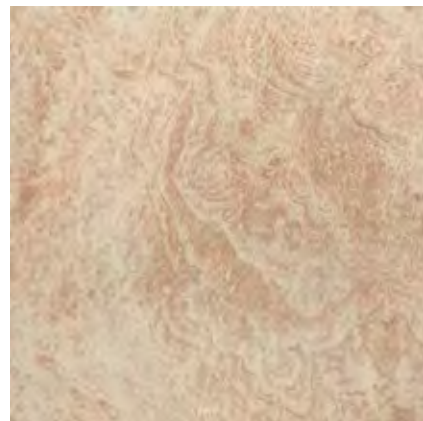

CAMEL IV



40 x 40 Adarve 3
08AD-03 (17-80)



9 x 40 Adarve 1
08AD-01 (17-50)



9 x 9 Adarve 2
08AD-02 (17-40)



80x80 Granada
Gris 61GR36P (06-60)
Beige 61GR76P (06-60)
Camel 61GR06P (06-60)
Grafito 61GR56P (06-60)

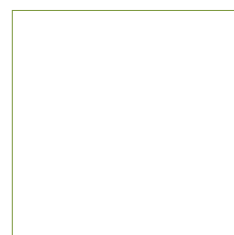

60x60 Granada
Gris 52GR35P (06-02)
Beige 52GR75P (06-02)
Camel 52GR05P (06-02)
Grafito 52GR55P (06-02)

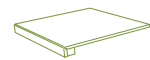

Peldaño Escudra
30x30 (13-97)
30x60 (20-60)

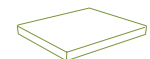

Peldaño Escudra Ang.
30x30 (20-60)
30x60 (20-70)



Rodapié
8x60 (12-46)
8x80 (13-04)



80 x 80 Motril 61M076P (06-75) IV
60 x 60 Motril 52M075P (06-15)



80 x 80 Darro 61DA76P (06-75) IV
60 x 60 Darro 52DA75P (06-15)



60 x 60 Bailén
52BA75P (06-15) IV



60 x 60 Genil
52GE75P (06-15) IV



80x80 Granada 1
Gris 08GR-31 (20-14)
Beige 08GR-71 (20-14)
Camel 08GR-01 (20-14)
Grafito 08GR-51 (20-14)

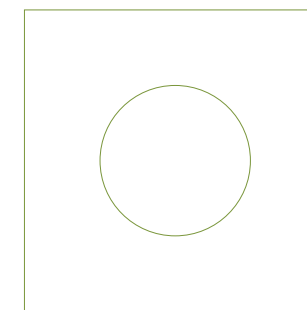

80x80 Granada 2
Gris 08GR-32 (20-18)
Beige 08GR-72 (20-18)
Camel 08GR-02 (20-18)
Grafito 08GR-52 (20-18)

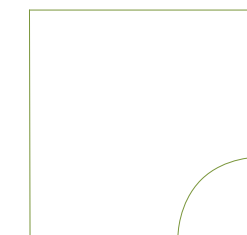

60 x 60 Granada 3
Gris 08GR-33 (14-00)
Beige 08GR-73 (14-00)
Camel 08GR-03 (14-00)
Grafito 08GR-53 (14-00)



11,3 mm (80x80)
10 mm (60x60)



alto



3mm

| medida cm | n° pzas/box | m ² /box | kg/box | boxes/pallet | m ² /pallet | kg/pallet |
|-----------|-------------|---------------------|--------|--------------|------------------------|-----------|
| 80x80 | 2 | 1,28 | 38,50 | 40 | 51,20 | 1.540,00 |
| 60x60 | 3 | 1,08 | 27,50 | 32 | 34,56 | 880,00 |

HOMESTONE 45X90 17³/₄"X35⁷/₁₆" 60X60 23⁵/₈"X23⁵/₈" 45X45 17³/₄"X17³/₄" 30X60 11¹³/₁₆"X23⁵/₈"

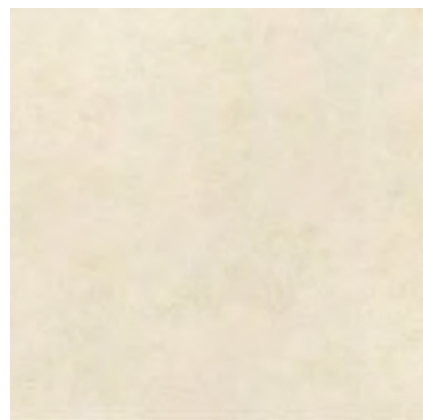

BLANCO IV

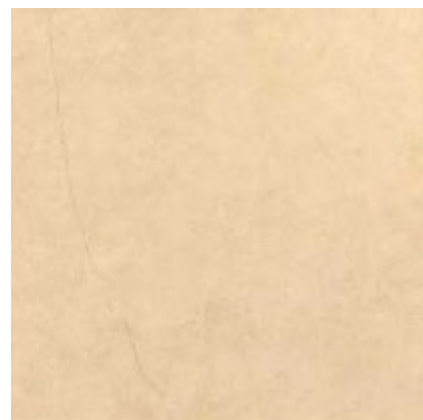

BEIGE IV



GRIS IV



NEGRO IV



TABACO IV

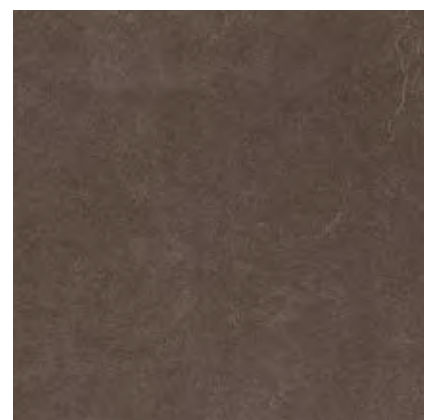

MARENGO IV



30x60 Aspen
Blanco 46AS-42 (09-00)
Beige 46AS-72 (09-00)
Negro 46AS-92 (09-00)
Gris 46AS-32 (09-00)
Tabaco 46AS-22 (09-00)
Marengo 46AS-52 (09-00)



30x60 Paonia
Blanco 46PA-42 (09-00)
Beige 46PA-72 (09-00)
Gris 46PA-32 (09-00)
Negro 46PA-92 (09-00)
Tabaco 46PA-22 (09-00)
Marengo 46PA-52 (09-00)



30x30 Arvada
Blanco 41AV-40 (09-05)
Beige 41AV-70 (09-05)
Gris 41AV-30 (09-05)
Negro 41AV-90 (09-05)
Tabaco 41AV-20 (09-05)
Marengo 41AV-50 (09-05)



30x30 Boulder
Blanco 41BU-40 (13-77)
Beige 41BU-70 (13-77)
Gris 41BU-30 (13-77)
Negro 41BU-90 (13-77)
Tabaco 41BU-20 (13-77)
Marengo 41BU-50 (13-77)

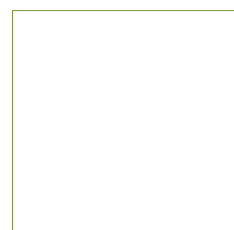

60x60 Homestone
Blanco 52HO45R (07-82)
Beige 52HO75R (07-82)
Gris 52HO35R (07-82)
Negro 52HO95R (07-82)
Tabaco 52HO25R (07-82)
Marengo 52HO55R (07-82)

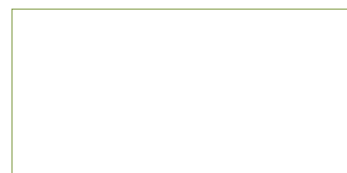

45x90 Homestone
Blanco 54HO47R (07-92)
Beige 54HO77R (07-92)
Gris 54HO37R (07-92)
Negro 54HO97R (07-92)
Tabaco 54HO27R (07-92)
Marengo 54HO57R (07-92)

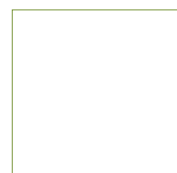

45x45 Homestone
Blanco 42HO-48 (07-60)
Beige 42HO-78 (07-60)
Gris 42HO-38 (07-60)
Negro 42HO-98 (07-60)
Tabaco 42HO-28 (07-60)
Marengo 42HO-58 (07-60)

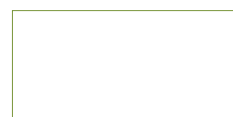

30x60 Homestone
Blanco 46HO42R (07-82)
Beige 46HO72R (07-82)
Gris 46HO32R (07-82)
Negro 46HO92R (07-82)
Tabaco 46HO22R (07-82)
Marengo 46HO52R (07-82)



Peldaño Escuadra
30x30 (13-97)
30x90 (20-40)

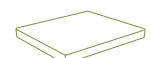

Peldaño Escuadra Ang.
30x30 (20-60)
30x90 (20-50)



Rodapié
8x45 (11-08)
8x60 (12-46)



Pavimento: Homestone Beige 60 x 60.



Revestimiento: Homestone Tabaco 30 x 60, Paonia Tabaco 30 x 60, Boulder Tabaco 30 x 60, Kavala Marrón. Pavimento: Homestone Tabaco 60 x 60.

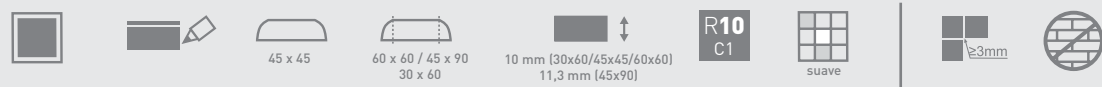

| medida cm | nº pzas/box | m ² /box | kg/box | boxes/pallet | m ² /pallet | kg/pallet |
|---------------|-------------|---------------------|--------|--------------|------------------------|-----------|
| 30x30 mallado | 11 | 1,00 | 20,00 | 36 | 36,00 | 720,00 |
| 30x60 | 6 | 1,08 | 25,80 | 40 | 43,20 | 1.032,00 |
| 45x45 | 5 | 1,01 | 24,30 | 66 | 66,66 | 1.603,80 |
| 45x90 | 3 | 1,22 | 32,96 | 27 | 32,94 | 889,92 |
| 60x60 | 3 | 1,08 | 27,50 | 32 | 34,56 | 880,00 |

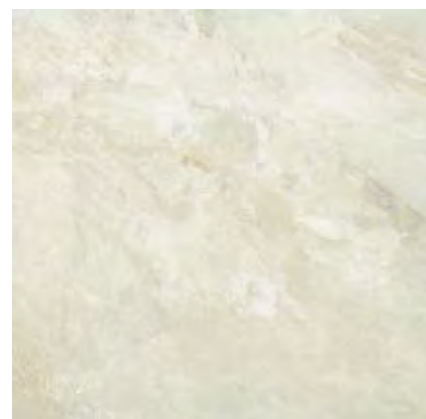

BLANCO IV

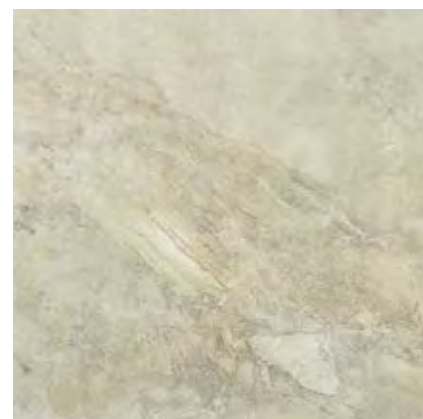

BEIGE IV

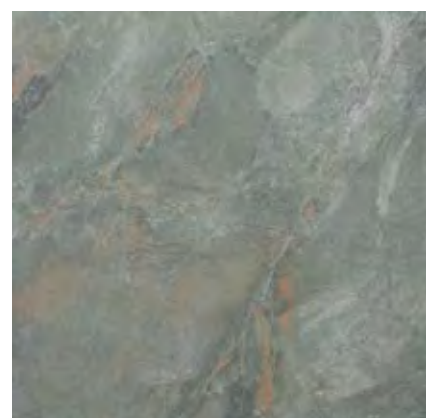

ANTRACITA IV

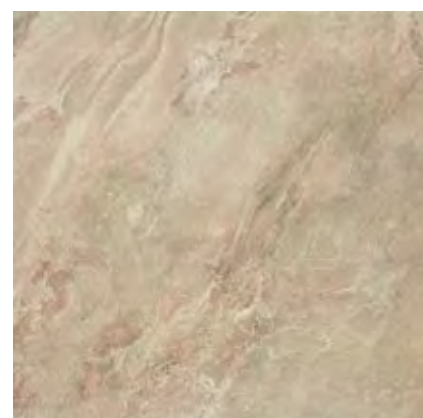

OCRE IV

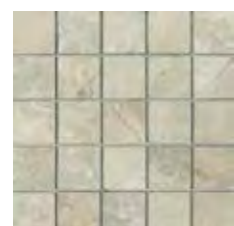

30x30 Dedalo
Beige 41DE-70 (09-05)
Blanco 41DE-40 (09-05)
Ocre 41DE-00 (09-05)
Antracita 41DE-50 (09-05)



7,5x7,5
Taco Metal 1
06TAME1 (12-81)



7,5x7,5
Taco Metal 2
06TAME2 (12-81)



7,5x7,5
Taco Metal 3
06TAME3 (12-81)

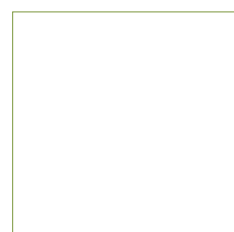

60x60 Icaria
Blanco 52IC45R (07-83)
Beige 52IC75R (07-83)
Ocre 52IC05R (07-83)
Antracita 52IC55R (07-83)

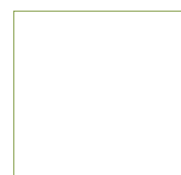

45x45 Icaria
Blanco 42IC-48 (07-74)
Beige 42IC-78 (07-74)
Ocre 42IC-08 (07-74)
Antracita 42IC-58 (07-74)

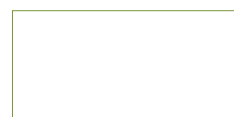

30x60 Icaria
Blanco 46IC-42 (07-81)
Beige 46IC-72 (07-81)
Ocre 46IC-02 (07-81)
Antracita 46IC-52 (07-81)



30x30 Icaria
Blanco 41IC-40 (07-60)
Beige 41IC-70 (07-60)
Ocre 41IC-00 (07-60)
Antracita 41IC-50 (07-60)



Peldaño Escuadra Ang.
30x30 [20-60]
30x60 [20-70]

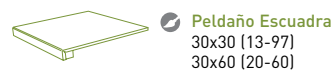

Peldaño Escuadra
30x30 [13-97]
30x60 [20-60]



Rodapié
8x45 [11-08]
8x60 [12-46]



Pavimento: Icaria Beige 60 x 60.

| medida cm | nº pzas/box | m²/box | kg/box | boxes/pallet | m²/pallet | kg/pallet |
|---------------|-------------|--------|--------|--------------|-----------|-----------|
| 30x30 | 10 | 0,90 | 20,70 | 48 | 43,20 | 993,60 |
| 30x30 mallado | 11 | 1,00 | 20,00 | 36 | 36,00 | 720,00 |
| 45x45 | 5 | 1,01 | 24,30 | 66 | 66,66 | 1.603,80 |
| 30x60 | 6 | 1,08 | 25,80 | 40 | 43,20 | 1.032,00 |
| 60x60 | 3 | 1,08 | 27,50 | 32 | 34,56 | 880,00 |





JURA 60X60 23^{5/8}"X23^{5/8}" 45X45 17^{3/4}"X17^{3/4}" 30X60 11^{13/16}"X23^{5/8}"

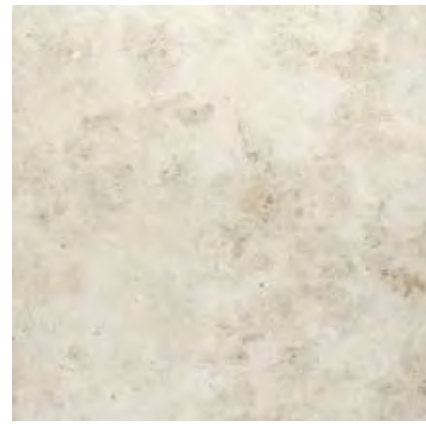

BLANCO IV



BEIGE IV

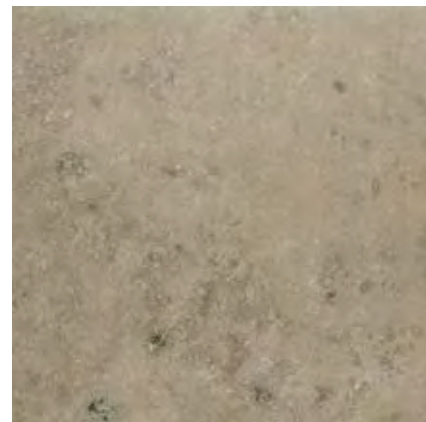

GRIS IV



7,5x7,5
Taco Metal 1
06TAME1 (12-81)

7,5x7,5
Taco Metal 2
06TAME2 (12-81)

7,5x7,5
Taco Metal 3
06TAME3 (12-81)



30x30 Amonite
Gris 41IT-30 (09-05)
Beige 41IT-70 (09-05)
Blanco 41IT-40 (09-05)



60x60 Jura Natural
Blanco 46JU-42 (07-75)
Beige 46JU-72 (07-75)
Gris 46JU-32 (07-75)



30x60 Jura Natural
Blanco 42JU-48 (07-74)
Beige 42JU-78 (07-74)
Gris 42JU-38 (07-74)

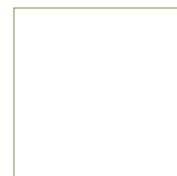

45x45 Jura Natural
Blanco 52JU-45P (07-94)
Beige 52JU-75P (07-94)
Gris 52JU-35P (07-94)

60x60 Jura Pulido
Blanco 46JU42P (07-87)
Beige 46JU72P (07-87)
Gris 46JU32P (07-87)

30x60 Jura Pulido
Blanco 52JU45P (07-94)
Beige 52JU75P (07-94)
Gris 52JU35P (07-94)

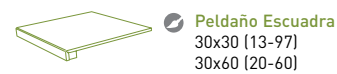

Peldaño Escuadra Ang.
30x30 (20-60)
30x60 (20-70)

Peldaño Escuadra
30x30 (13-97)
30x60 (20-60)

Rodapié
8x60 (12-46)



III Revestimiento: Jura Gris Natural 30 x 60.



| medida cm | nº pzas/box | m ² /box | kg/box | boxes/pallet | m ² /pallet | kg/pallet |
|---------------|-------------|---------------------|--------|--------------|------------------------|-----------|
| 30x30 mallado | 11 | 1,00 | 20,00 | 36 | 36,00 | 720,00 |
| 30x60 | 6 | 1,08 | 25,80 | 40 | 43,20 | 1.032,00 |
| 45x45 | 5 | 1,01 | 24,30 | 66 | 66,66 | 1.603,80 |
| 60x60 | 3 | 1,08 | 27,50 | 32 | 34,56 | 880,00 |

LIEJA 60X60 23^{5/8}"X23^{5/8}"



≡ Pavimento: Lieja Marrón 60 x 60.

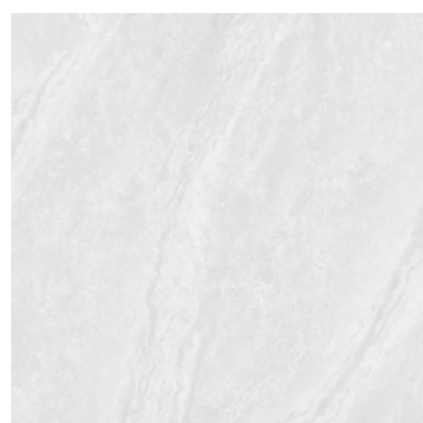

BLANCO IV



CREMA IV

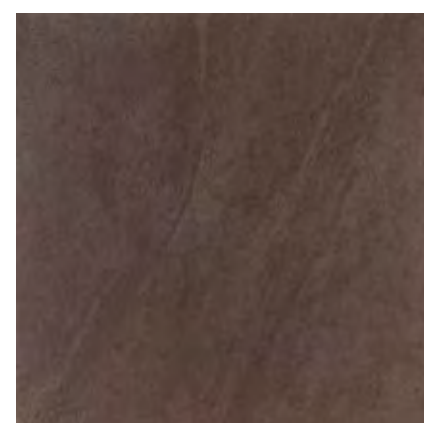

MARRÓN IV



NEGRO IV

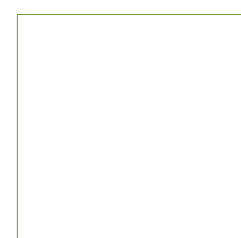

60x60 Lieja
Blanco 52LI45P (07-90)
Crema 52LI05P (07-90)
Marrón 52LI25P (07-90)
Negro 52LI95P (07-90)

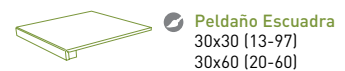

☑ Peldaño Escuadra
30x30 (13-97)
30x60 (20-60)

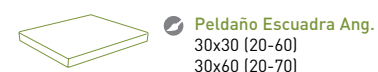

☑ Peldaño Escuadra Ang.
30x30 (20-60)
30x60 (20-70)

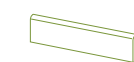

☑ Rodapié
8x60 (12-65)

| medida cm | nº pzas/box | m ² /box | kg/box | boxes/pallet | m ² /pallet | kg/pallet |
|-----------|-------------|---------------------|--------|--------------|------------------------|-----------|
| 60x60 | 3 | 1,08 | 27,50 | 32 | 34,56 | 880,00 |

MIRABEL 30X60 11^{13/16}"X23^{5/8}"



≡≡ Revestimiento: Mirabel Gris. ≡≡ Pavimento: Canaima Secuoya Antislip.



NEGRO



ANTRACITA

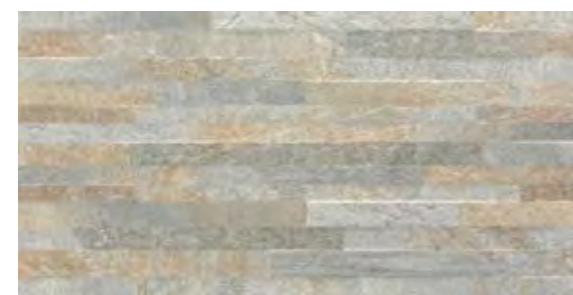

GRIS

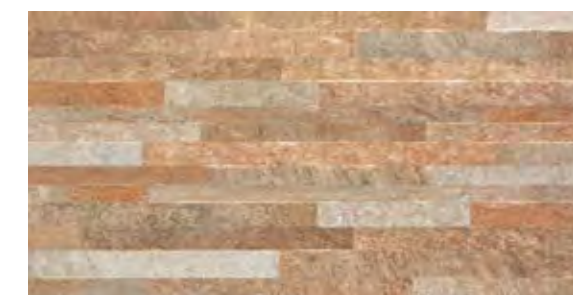

MARRÓN

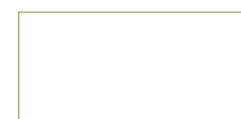

30x60 Mirabel
Negro 46MI92R (04-06)
Gris 46MI32R (04-06)
Antracita 46MI62R (04-06)
Marrón 46MI22R (04-06)

| medida cm | nº pzas/box | m ² /box | kg/box | boxes/pallet | m ² /pallet | kg/pallet |
|-----------|-------------|---------------------|--------|--------------|------------------------|-----------|
| 30x60 | 6 | 1,08 | 25,80 | 40 | 43,20 | 1032,00 |



suave



3mm



10,2 mm



alto



1,5mm





Revestimiento: Niagara Gris 60 x 120

Pavimento: Niagara gris 60 x 120.



OCRE

IV



GRIS

IV



15x60 Navy
Gris 08NV-34 (13-78)
Ocre 08NV-04 (13-78)

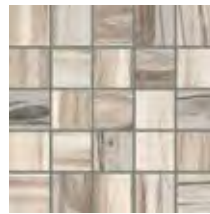

30x30 Hudson
Gris 41NI00H (09-05)
Ocre 41NI30H (09-05)



60x120 Niagara
Ocre 58NI09P (05-75)
Gris 58NI39P (05-75)

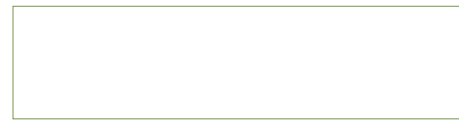

29,5x120 Niagara
Ocre 59NI09M (05-75)
Gris 59NI39M (05-75)



▨ Pavimento: Niagara Gris 60 x 120

▨ Mueble: Covertam Concrete Tabaco. Covertam Basic Blanco.



alto



| medida cm | n° pzas/box | m ² /box | kg/box | boxes/pallet | m ² /pallet | kg/pallet |
|-----------|-------------|---------------------|--------|--------------|------------------------|-----------|
| 60x120 | 2 | 1,44 | 39,60 | 25 | 36,00 | 990,00 |
| 29,5x120 | 3 | 1,06 | 32,18 | 36 | 38,88 | 1.158,48 |

ORENSE 45X45 17³/₄"X17³/₄" 30X60 11¹³/₁₆"X23⁵/₈" 30X30 11¹³/₁₆"X11¹³/₁₆"



GRIS



BEIGE



30x30 Maceda
Gris 41MA-30 (13-70)
Beige 41MA-70 (13-70)



7,5x7,5
Taco Metal 1
06TAME1 (12-81)



7,5x7,5
Taco Metal 2
06TAME2 (12-81)



7,5x7,5
Taco Metal 3
06TAME3 (12-81)

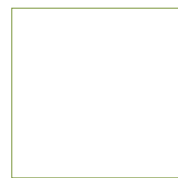

45x45 Orense
Gris 42OR-38 (04-29)
Beige 42OR-78 (04-29)

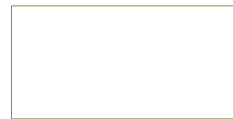

30x60 Orense
Gris 46OR-32 (04-29)
Beige 46OR-72 (04-29)



30x30 Orense
Gris 41OR-30 (02-73)
Beige 41OR-70 (02-73)

30x60 Orense Antislip
Gris 46ORA32 (04-35)
Beige 46ORA72 (04-35)

30x30 Orense Antislip
Gris 41ORA30 (02-76)
Beige 41ORA70 (02-76)

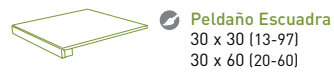

Peldaño Escuadra
30 x 30 (13-97)
30 x 60 (20-60)

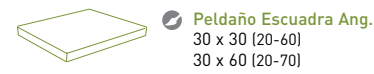

Peldaño Escuadra Ang.
30 x 30 (20-60)
30 x 60 (20-70)

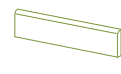

Rodapié
8 x 30 (11-60)
8 x 45 (11-71)



Revestimiento: Orense Gris 30 x 60

Pavimento: Orense Gris 30 x 30



| medida cm | n° pzas/box | m ² /box | kg/box | boxes/pallet | m ² /pallet | kg/pallet |
|---------------|-------------|---------------------|--------|--------------|------------------------|-----------|
| 30x30 | 10 | 0,90 | 20,50 | 48 | 43,20 | 984,00 |
| 30x30 mallado | 11 | 1,00 | 20,00 | 36 | 36,00 | 720,00 |
| 30x60 | 6 | 1,08 | 25,80 | 40 | 43,20 | 1.032,00 |
| 45x45 | 5 | 1,01 | 24,30 | 66 | 66,66 | 1.603,80 |

PALACE 59X119 23¹/₄"X46⁷/₈" 59X59 23¹/₄"X23¹/₄" 28X59 11⁷/₃₂"X23¹/₄"
10X28 3¹⁵/₁₆"X 11⁷/₃₂"

NUEVO NEW



PORCELÁNICO PORCELAIN TILES

≡ Pavimento: Palace Calacata 59 x 119.

PALACE 59X119 23¹/₄"X46⁷/₈" 59X59 23¹/₄"X23¹/₄" 28X59 11⁷/₃₂"X23¹/₄"
10X28 3¹⁵/₁₆"X 11⁷/₃₂"



▬ Pavimento: Palace Agata Beige 59 x 59, Ambras 3 Beige, Ambras 2 Beige, Ambras 1 Beige.



▬ Pavimento: Palace Agata Gris 59 x 119.

PALACE 59X119 23^{1/4}"X46^{7/8}" 59X59 23^{1/4}"X23^{1/4}" 28X59 11^{7/32}"X23^{1/4}"
10X28 3^{15/16}"X 11^{7/32}"

NUEVO NEW



CALACATA

IV

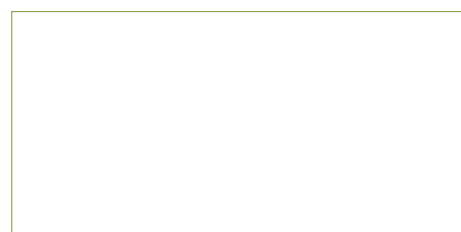

59x119 Palace
Calacata **58PC49P** (06-85)
Agata Blanco **58PG49P** (06-85)
Agata Beige **58PG79P** (06-85)
Agata Gris **58PG39P** (06-85)



59x59 Palace
Calacata **52PC45P** (06-80)
Agata Blanco **52PG45P** (06-80)
Agata Beige **52PG75P** (06-80)
Agata Gris **52PG35P** (06-80)

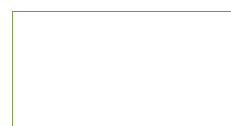

28x59 Palace
Calacata **46PC42P** (06-80)



Rodapié
8x59 (13-04)



9,5x28 Palace
Calacata **57PC40L** (08-90)

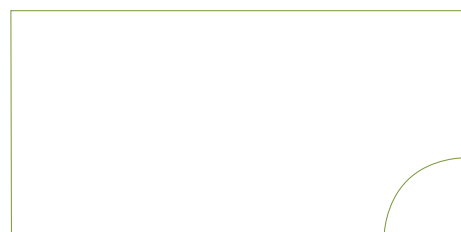

59x119 Palace 2
Calacata **8PC-42** (20-18)
Agata Blanco **8PG-42** (20-18)
Agata Beige **8PG-72** (20-18)
Agata Gris **8PG-32** (20-18)

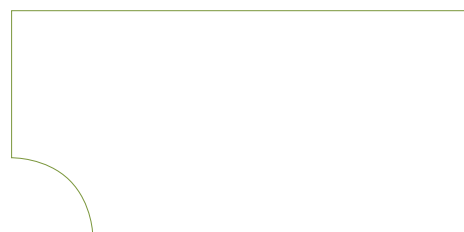

59x119 Palace 3
Calacata **8PC-43** (20-18)
Agata Blanco **8PG-43** (20-18)
Agata Beige **8PG-73** (20-18)
Agata Gris **8PG-33** (20-18)



59x59 Palace 1
Calacata **8PC-41** (17-40)
Agata Blanco **8PG-41** (17-40)
Agata Beige **8PG-71** (17-40)
Agata Gris **8PG-31** (17-40)



30 x 30 Musa Carrara
69MU-CA (40-40)



30 x 30 Musa Damasco Negro
69MU-DN (40-70)



30 x 30 Musa Marquina
69MU-MA (40-40)

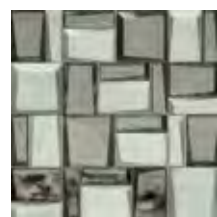

30 x 30 Musa Cristal Plata
69MU-CP (40-75)

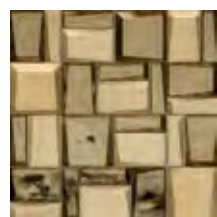

30 x 30 Musa Cristal Oro
69MU-CR (40-75)



AGATA BLANCO

IV



AGATA GRIS

IV

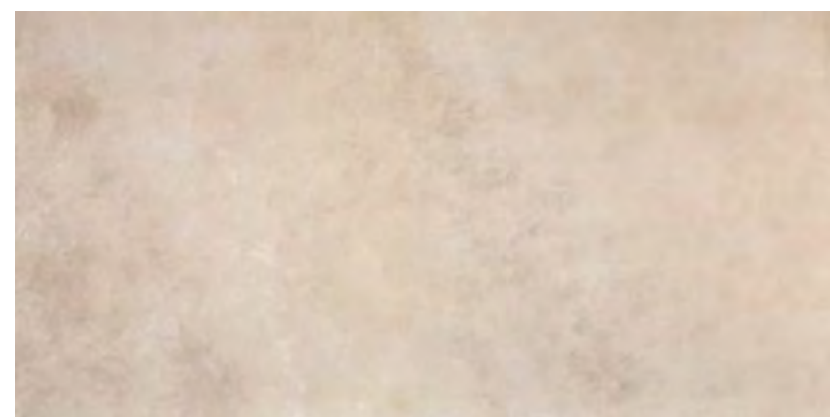

AGATA BEIGE

IV



59x59 Topkapi 3
Blanco **08TOP43** (20-18)
Gris **08TOP33** (20-18)
Beige **08TOP73** (20-18)



9,6x59 Topkapi 1
Blanco **08TOP41** (13-65)
Gris **08TOP31** (13-65)
Beige **08TOP71** (13-65)



9,6x9,6 Topkapi 2
Blanco **08TOP42** (12-22)
Gris **08TOP32** (12-22)
Beige **08TOP72** (12-22)



59x59 Ambras 3
Blanco **08AM-43** (20-75)
Gris **08AM-33** (20-75)
Beige **08AM-73** (20-75)



9,6x59 Ambras 1
Blanco **08AM-41** (13-69)
Gris **08AM-31** (13-69)
Beige **08AM-71** (13-69)



9,6x9,6 Ambras 2
Blanco **08AM-42** (12-50)
Gris **08AM-32** (12-50)
Beige **08AM-72** (12-50)



40x40 Adarve 3
08AD-03 (17-80)



9x40 Adarve 1
08AD-01 (17-50)



9x9 Adarve 2
08AD-02 (17-40)



10,8 mm (59x59)
11,7 mm (59x119)



medio



3mm



| medida cm | n° pzas/box | m ² /box | kg/box | boxes/pallet | m ² /pallet | kg/pallet |
|-----------|-------------|---------------------|--------|--------------|------------------------|-----------|
| 59x59 | 3 | 1,04 | 27,50 | 32 | 33,28 | 880,80 |
| 59x119 | 2 | 1,40 | 39,60 | 25 | 35,00 | 990,00 |

PALACE 59X119 23¹/₄"X46⁷/₈" 59X59 23¹/₄"X23¹/₄" 28X59 11⁷/₃₂"X23¹/₄"
10X28 3¹⁵/₁₆"X 11⁷/₃₂"



CARRARA

IV



MADRÁS

IV



CREMA

IV



INDALO

IV

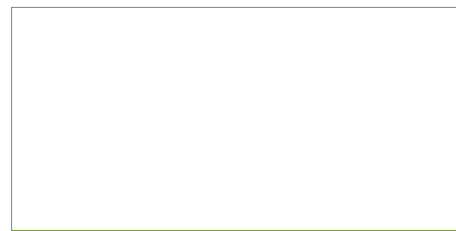

59x119 Palace
Crema **58PA69P** (06-85)
Madrás **58PA09P** (06-85)
Indalo **58PA79P** (06-85)
Carrara **58PA49P** (06-85)

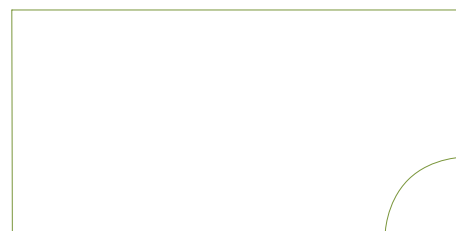

59x119 Palace 2
Crema **08PA-62** (20-18)
Madrás **08PA-02** (20-18)
Indalo **08PA-72** (20-18)
Carrara **08PA-42** (20-18)

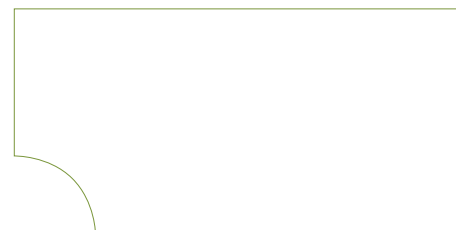

59x119 Palace 3
Crema **08PA-63** (20-18)
Madrás **08PA-03** (20-18)
Indalo **08PA-73** (20-18)
Carrara **08PA-43** (20-18)



59x59 Palace
Crema **52PA65P** (06-80)
Madrás **52PA05P** (06-80)
Indalo **52PA75P** (06-80)
Carrara **52PA45P** (06-80)
Malaquita **52PA25P** (06-80)
Burdeos **52PA35P** (06-80)
Alicante **52PA85P** (06-80)
Tamir Beige **52PT75P** (06-80)
Tamir Oro **52PT05P** (06-80)
Pulpis **52PA15P** (06-80)
Rodas **52PR95P** (06-80)



59x59 Palace 1
Crema **08PA-61** (17-40)
Madrás **08PA-01** (17-40)
Indalo **08PA-71** (17-40)
Carrara **08PA-41** (17-40)



8x59 Leyre-1
Crema **08LEA61** (12-50)
Madrás **08LE-01** (12-50)
Indalo **08LE-71** (12-50)
Carrara **08LE-41** (12-50)
Malaquita **08LEA21** (12-50)
Burdeos **08LEA31** (12-50)
Alicante **08LEA81** (12-50)
Pulpis **08LE-11** (12-50)
Rodas **08LE-91** (12-50)



8x8 Leyre-2
Crema **08LEA62** (11-00)
Madrás **08LE-02** (11-00)
Indalo **08LE-72** (11-00)
Carrara **08LE-42** (11-00)
Malaquita **08LEA22** (11-00)
Burdeos **08LEA32** (11-00)
Alicante **08LEA82** (11-00)
Pulpis **08LE-12** (11-00)
Rodas **08LE-92** (11-00)

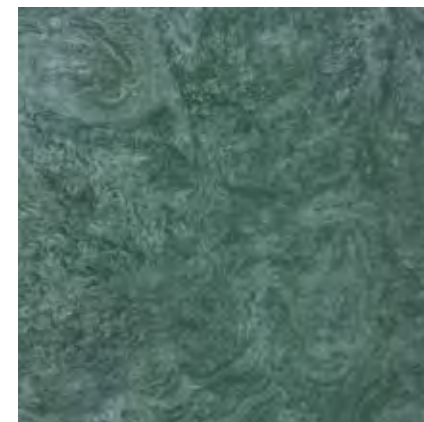

MALAQUITA

IV

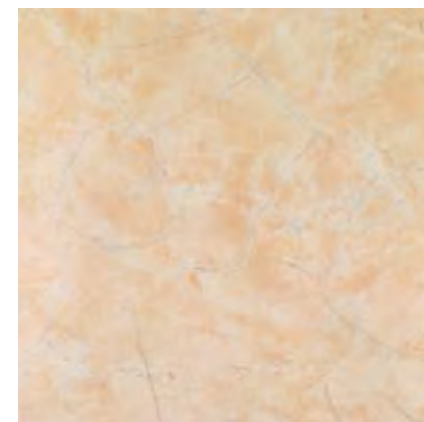

TAMIR BEIGE

IV

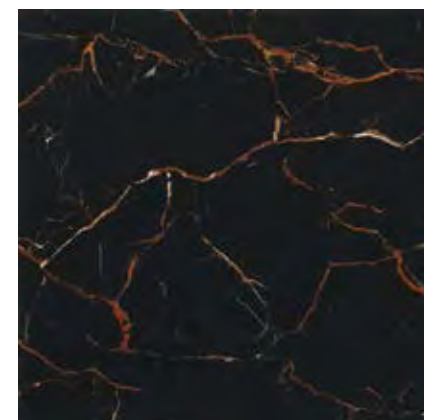

RODAS

III

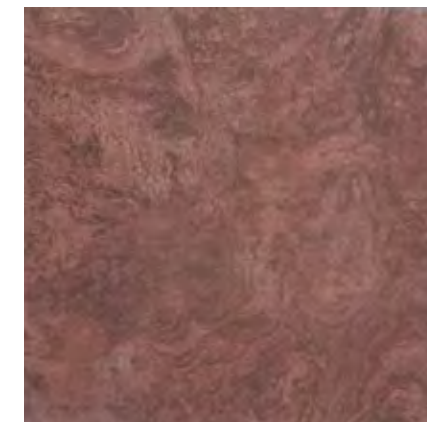

BURDEOS

IV

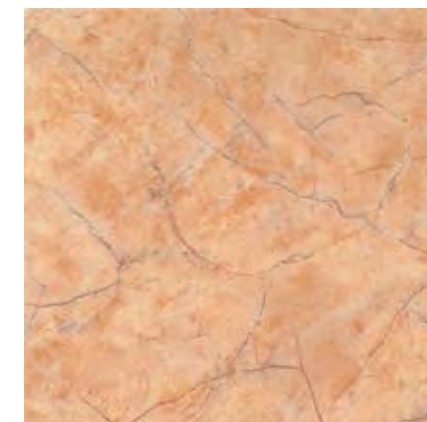

TAMIR ORO

IV

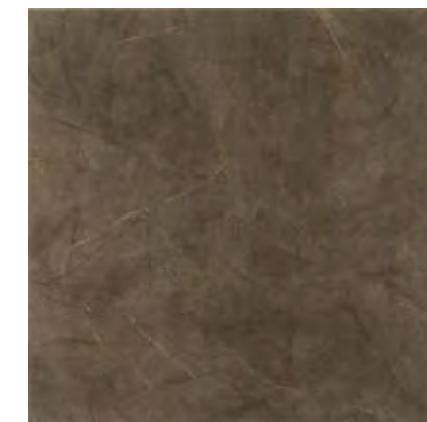

PULPIS

III

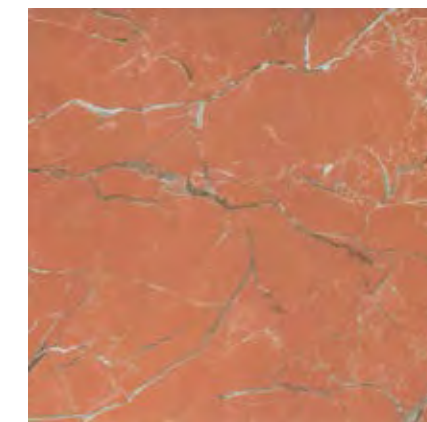

ALICANTE

IV



Rodapié
8x59 (13-04)

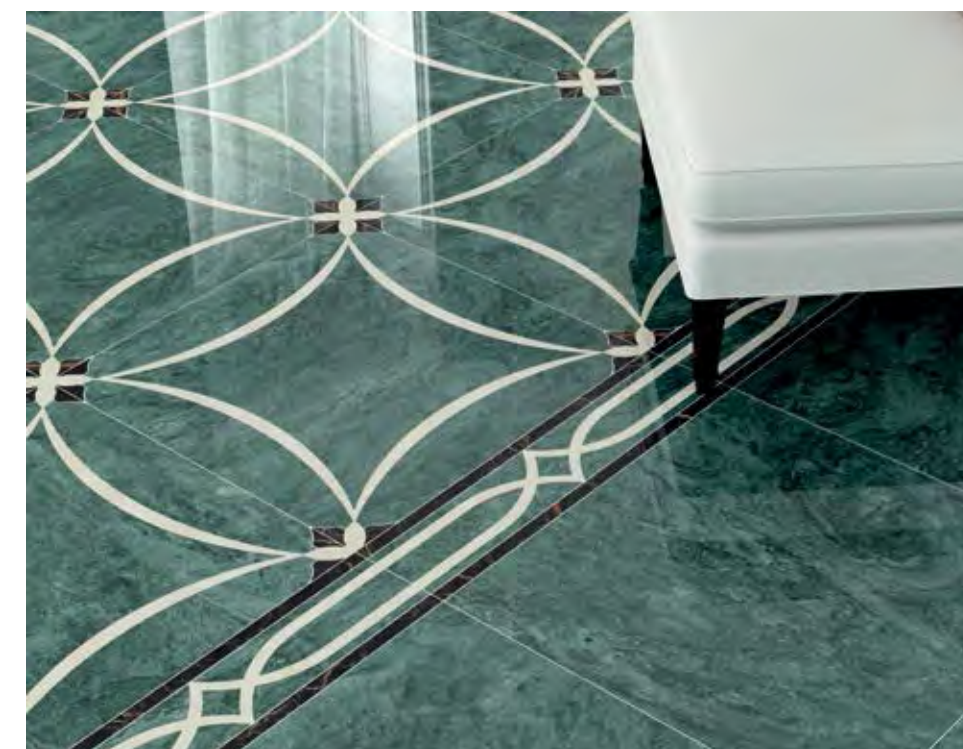

≡ Pavimento: Palace Malaquita 59 x 59. Diamante Malaquita, Rubí 1 Malaquita.



medio



| medida cm | nº pzas/box | m ² /box | kg/box | boxes/pallet | m ² /pallet | kg/pallet |
|-----------|-------------|---------------------|--------|--------------|------------------------|-----------|
| 59x59 | 3 | 1,04 | 27,50 | 32 | 33,28 | 880,80 |
| 59x119 | 2 | 1,40 | 39,60 | 25 | 35,00 | 990,00 |

PALACE 59X119 23¹/₄"X46⁷/₈" 59X59 23¹/₄"X23¹/₄" 28X59 11⁷/₃₂"X23¹/₄"
10X28 3¹⁵/₁₆"X 11⁷/₃₂"



59x59 Coloso 1
Madrás 52PA01C (20-75)
Rodas 52PA91C (20-75)



59x59 Coloso 2
Madrás 52PA02C (20-75)
Rodas 52PA92C (20-75)



59x59 Maintenon
Carrara 52PA45M (50-70)
Indalo 52PA75M (50-70)
Pulpis 52PA15M (50-70)



59x59 Parma
Carrara 52PAP4P (06-85)
Madrás 52PAP0P (06-85)



40x40 Adarve 3
08AD-03 (17-80)



9x40 Adarve 1
08AD-01 (17-50)



9x9 Adarve 2
08AD-02 (17-40)



59x59 Diamante
Carrara 52PA04D (50-05)
Madrás 52PA00D (50-05)
Burdeos 52PA03D (50-05)
Malaquita 52PA02D (50-05)



15x59 Rubí 1
Carrara 08RU-41 (20-15)
Madrás 08RU-01 (20-15)
Burdeos 08RU-31 (20-15)
Malaquita 08RU-21 (20-15)



15x15 Rubí 2
Carrara 08RU-42 (13-81)
Madrás 08RU-02 (13-81)
Burdeos 08RU-32 (13-81)
Malaquita 08RU-22 (13-81)



59x59 Buckingham (set de 4 piezas)
Indalo 52PA75B (50-30)
Carrara 52PA45B (50-30)
Pulpis 52PA15B (50-30)



19x29,4 Blois-1
08BL-01 (20-00)



19x19 Blois-2
08BL-02 (13-91)

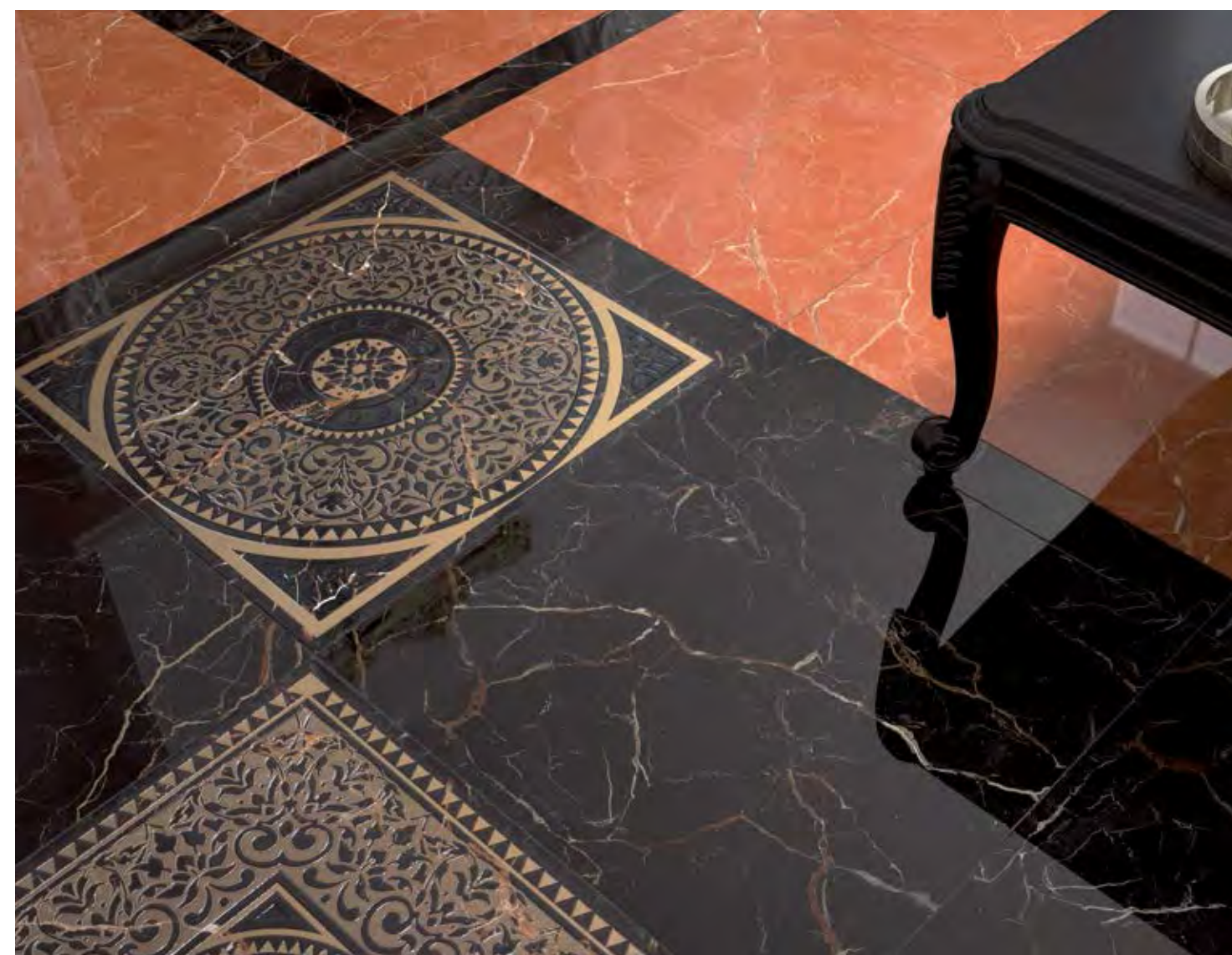

▬ Pavimento: Palace Alicante y Rodas 59 x 59, Coloso 1 y Coloso 2 59 x 59, Leyre 1 y 2 Rodas.



10,8 mm



medio



±3mm

| medida cm | nº pzas/box | m ² /box | kg/box | boxes/pallet | m ² /pallet | kg/pallet |
|-----------|-------------|---------------------|--------|--------------|------------------------|-----------|
| 59x59 | 3 | 1,04 | 27,50 | 32 | 33,28 | 880,80 |

PATAGONIA 14,5x120 5^{23/32}"x47^{11/16}" 19,5x120 7^{10/16}"x47^{11/16}"
 60x60 23^{5/8}"x23^{5/8}" **20MM** 30x120 11^{13/16}"x47^{11/16}" **20MM**

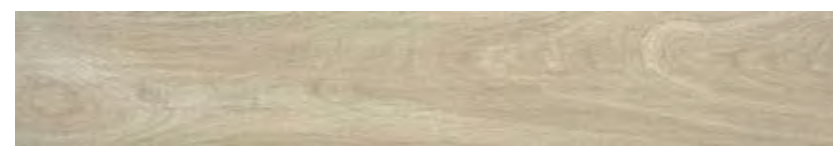

FRESNO IV



ROBLE IV



CASTAÑO IV



AZAHAR IV



ENCINA IV



ÉBANO IV



15x80 Recife IV

Fresno **50RE-51** (00-95)
 Roble **50RE-71** (00-95)
 Castaño **50RE-81** (00-95)
 Azahar **50RE-41** (00-95)
 Encina **50RE-11** (00-95)
 Ébano **50RE-91** (00-95)



45x45 Bahia IV

Fresno **42BA-58** (00-92)
 Roble **42BA-78** (00-92)
 Castaño **42BA-88** (00-92)
 Azahar **42BA-48** (00-92)
 Encina **42BA-18** (00-92)
 Ébano **42BA-98** (00-92)



14,5x120 Patagonia
 Fresno **59PA59L** (05-80)
 Roble **59PA79L** (05-80)
 Castaño **59PA89L** (05-80)
 Azahar **59PA49L** (05-80)
 Encina **59PA19L** (05-80)
 Ébano **59PA99L** (05-80)



19,5x120 Patagonia
 Fresno **59PA59T** (05-80)
 Roble **59PA79T** (05-80)
 Castaño **59PA89T** (05-80)
 Azahar **59PA49T** (05-80)
 Encina **59PA19T** (05-80)
 Ébano **59PA99T** (05-80)



30x120 Patagonia 20MM **20MM**
 Fresno **59PT59M** (96-70)
 Castaño **59PT89M** (96-70)
 Encina **59PT19M** (96-70)



60x60 Patagonia 20MM **20MM**
 Fresno **52PT55R** (96-60)
 Castaño **52PT85R** (96-60)
 Encina **52PT15R** (96-60)

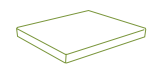

Peldaño Escuadra Ang.
 120 x 30 (20-90)
 30 x 30 (20-60)

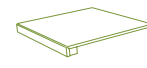

Peldaño Escuadra
 120 x 30 (20-80)
 30 x 30 (13-97)



Rodapié
 8 x 60 (12-65)

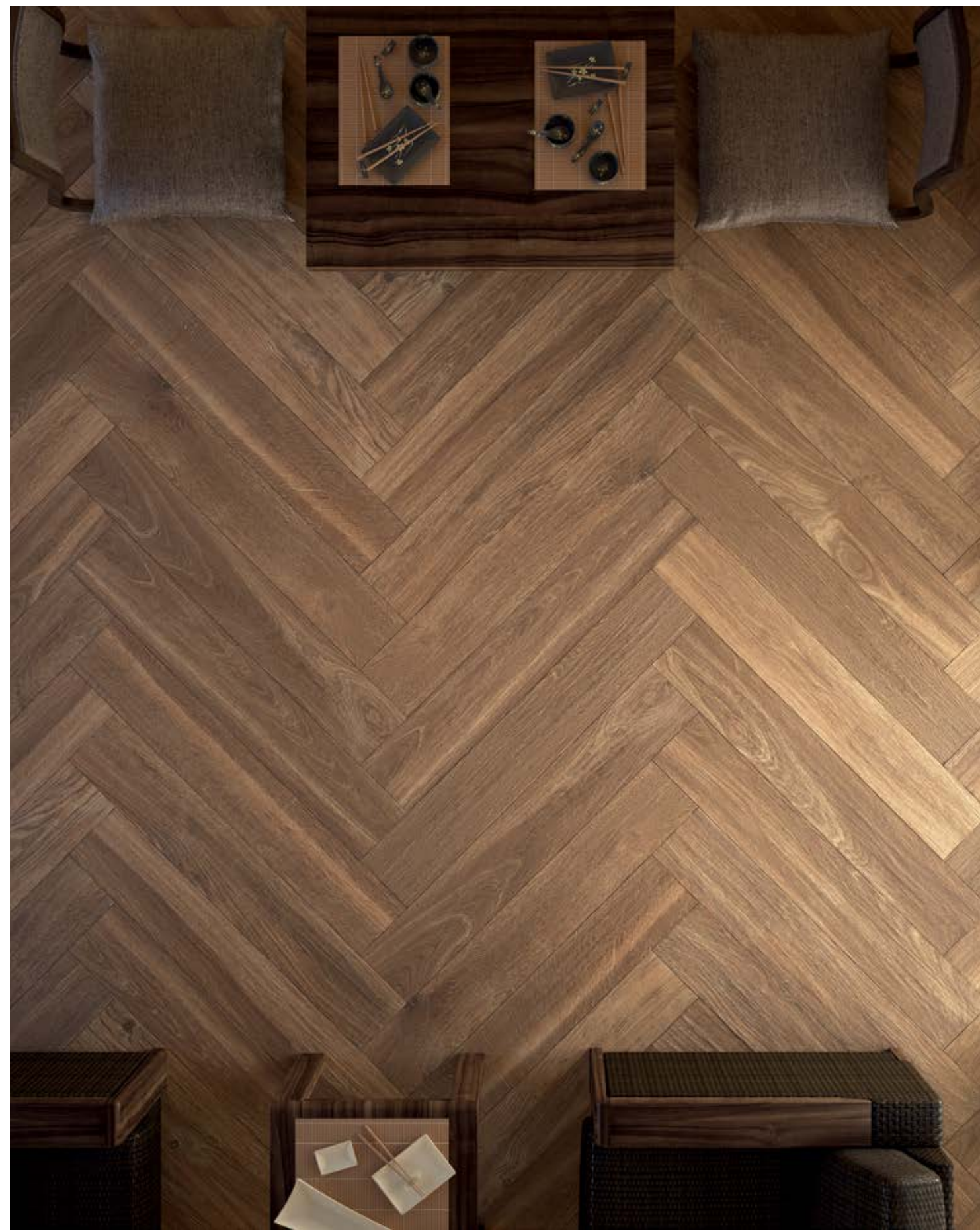

▬ Pavimento: Patagonia Castaño 19,5 x 120.

| medida cm | nº pzas/box | m²/box | kg/box | boxes/pallet | m²/pallet | kg/pallet |
|--------------------|-------------|--------|--------|--------------|-----------|-----------|
| 19,5x120 | 5 | 1,17 | 32,18 | 36 | 42,12 | 1.158,48 |
| 14,5x120 | 7 | 1,22 | 33,50 | 32 | 39,04 | 1.072,00 |
| 30x120 20MM | 2 | 0,72 | 33,50 | 20 | 14,40 | 670,00 |
| 60x60 20MM | 2 | 0,73 | 33,50 | 32 | 23,36 | 1.072,00 |

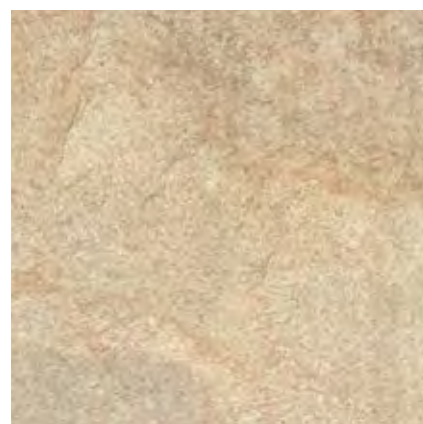

BEIGE IV



GRIS IV

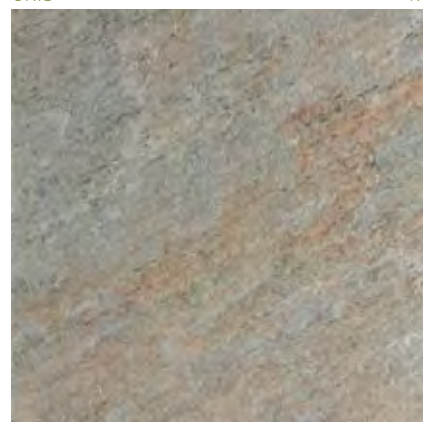

ANTRACITA IV



≡ Pavimento: Sintra Beige 45 x 45.

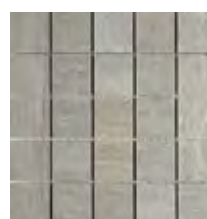

30x30 Queluz
Antracita **41SI50M** [09-05]
Gris **41SI30M** [09-05]
Beige **41SI70M** [09-05]



30x30 Amadora
Antracita **41SI50A** [13-05]
Gris **41SI30A** [13-05]
Beige **41SI70A** [13-05]



7,5x7,5
Taco Metal 1
06TAME1 [12-81]



7,5x7,5
Taco Metal 2
06TAME2 [12-81]



7,5x7,5
Taco Metal 3
06TAME3 [12-81]

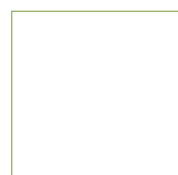

45x45 Sintra
Beige **42SI-78** [07-69]
Gris **42SI-38** [07-69]
Antracita **42SI-58** [07-69]

45x45 Sintra Antislip
Beige **42SIA78** [07-75]
Gris **42SIA38** [07-75]
Antracita **42SIA58** [07-75]

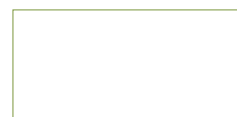

30x60 Sintra
Antracita **46SI-52** [07-69]
Gris **46SI-32** [07-69]
Beige **46SI-72** [07-69]

30x60 Sintra Antislip
Antracita **46SIA52** [07-75]
Gris **46SIA32** [07-75]
Beige **46SIA72** [07-75]



30x30 Sintra
Beige **41SI-70** [07-60]
Gris **41SI-30** [07-60]
Antracita **41SI-50** [07-60]

30x30 Sintra Antislip
Beige **41SIA70** [07-69]
Gris **41SIA30** [07-69]
Antracita **41SIA50** [07-69]



☑ Peldaño Escuadra
30 x 30 [13-97]
30 x 60 [20-60]

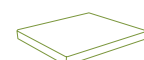

☑ Peldaño Escuadra Ang.
30 x 30 [20-60]
30 x 60 [20-70]



☑ Rodapié
8 x 30 [10-65]
8 x 45 [11-04]



≡ Pavimento: Sintra Gris 45 x 45, 30 x 60 y 30 x 30. ||| Revestimiento: Cubana Bambú 14,5 x 120.



| medida cm | nº pzas/box | m ² /box | kg/box | boxes/pallet | m ² /pallet | kg/pallet |
|---------------|-------------|---------------------|--------|--------------|------------------------|-----------|
| 30x30 | 10 | 0,90 | 20,50 | 48 | 43,20 | 984,00 |
| 30x30 mallado | 11 | 1,00 | 20,00 | 36 | 36,00 | 720,00 |
| 30x60 | 6 | 1,08 | 25,80 | 40 | 43,20 | 1032,00 |
| 45x45 | 5 | 1,01 | 24,30 | 66 | 66,66 | 1603,80 |

SKYLINE 45X90 17³/₄"X35⁷/₁₆" 60X60 23⁵/₈"X23⁵/₈" 45X45 17³/₄"X17³/₄" 30X60 11¹³/₁₆"X23⁵/₈"

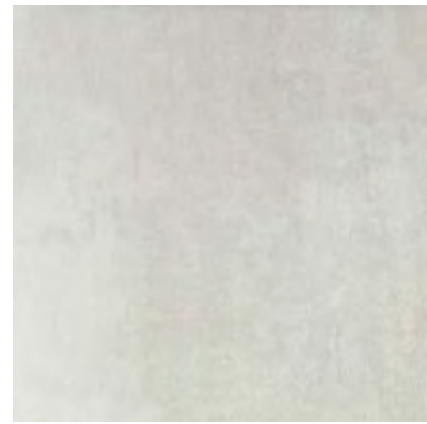

BLANCO IV

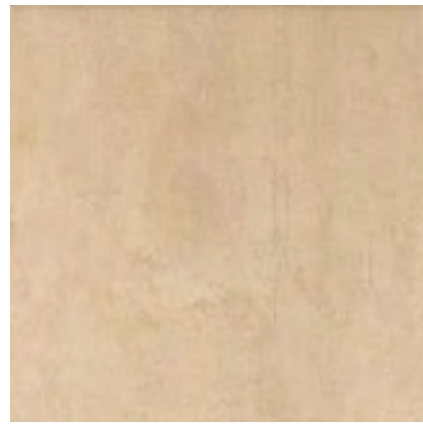

BEIGE IV

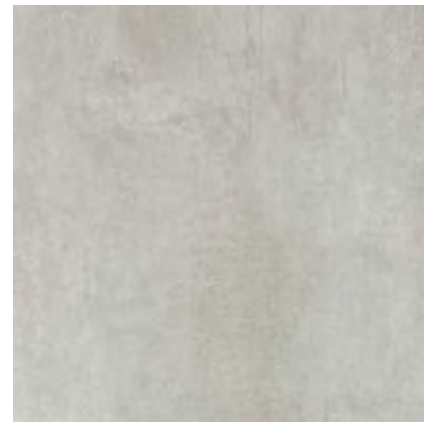

GRIS IV

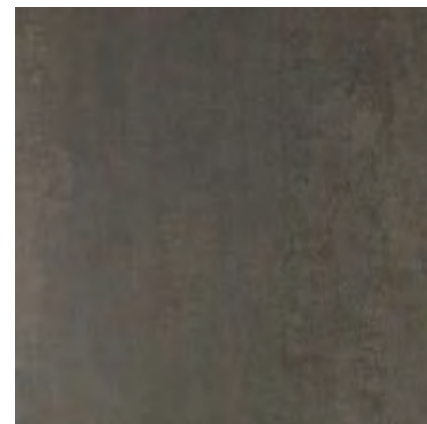

MARENGO IV

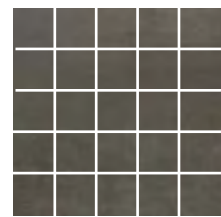

30x30 Waldorf
Marengo 41WA-50 (09-05)
Blanco 41WA-40 (09-05)
Beige 41WA-70 (09-05)
Gris 41WA-30 (09-05)

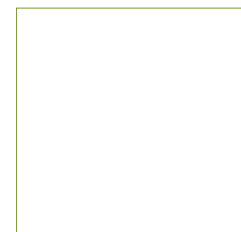

60x60 Skyline
Blanco 52SK45R (07-82)
Beige 52SK75R (07-82)
Gris 52SK35R (07-82)
Marengo 52SK55R (07-82)

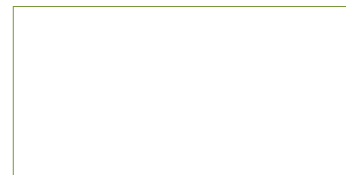

45x90 Skyline
Blanco 54SK47R (07-92)
Beige 54SK77R (07-92)
Gris 54SK37R (07-92)
Marengo 54SK57R (07-92)



45x45 Skyline
Blanco 42SK-48 (07-60)
Beige 42SK-78 (07-60)
Gris 42SK-38 (07-60)
Marengo 42SK-58 (07-60)

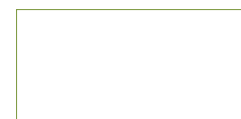

30x60 Skyline
Blanco 46SK-42 (07-66)
Beige 46SK-72 (07-66)
Gris 46SK-32 (07-66)
Marengo 46SK-52 (07-66)

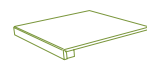

Peldaño Escuadra
30x30 (13-97)
30x90 (20-40)

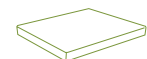

Peldaño Escuadra Ang.
30x30 (20-60)
30x90 (20-50)



Rodapié
8x45 (11-08)
8x60 (12-46)



III Revestimiento: Skyline Blanco 22 x 90, Waldorf Blanco 30 x 30

III Revestimiento: Kenai Negro 30 x 30

III Pavimento: Skyline Blanco 60 x 60

| medida cm | nº pzas/box | m ² /box | kg/box | boxes/pallet | m ² /pallet | kg/pallet |
|---------------|-------------|---------------------|--------|--------------|------------------------|-----------|
| 30x30 mallado | 11 | 1,00 | 20,00 | 36 | 36,00 | 720,00 |
| 30x60 | 6 | 1,08 | 25,80 | 40 | 43,20 | 1032,00 |
| 45x45 | 5 | 1,01 | 24,30 | 66 | 66,66 | 1603,80 |
| 45x90 | 3 | 1,22 | 32,96 | 27 | 32,94 | 889,92 |
| 60x60 | 3 | 1,08 | 27,50 | 32 | 34,56 | 880,00 |



≡ Pavimento: Urbion Gris 45 x 90.

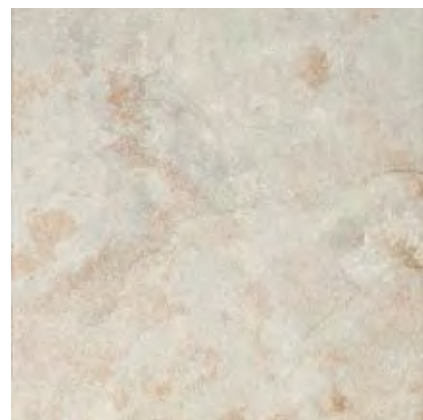

IVORY IV



GRIS IV



MULTICOLOR IV

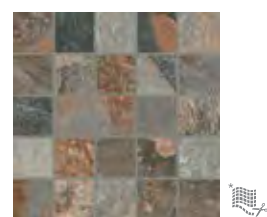

30x30 Neita
Ivory **41UB70N** (09-05)
Gris **41UB30N** (09-05)
Multicolor **41UB90N** (09-05)

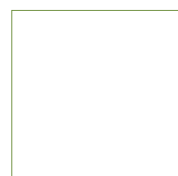

45x45 Urbion
Ivory **42UB-78** (07-74)
Gris **42UB-38** (07-74)
Multicolor **42UB-98** (07-74)

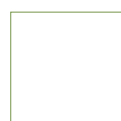

30x30 Urbion
Ivory **41UB-70** (07-60)
Gris **41UB-30** (07-60)
Multicolor **41UB-90** (07-60)

30x30 Urbion Antislip
Ivory **41UBA70** (07-69)
Gris **41UBA30** (07-69)
Multicolor **41UBA90** (07-69)

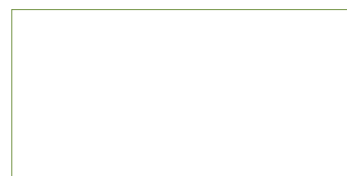

45x90 Urbion
Ivory **54UB77R** (08-09)
Gris **54UB37R** (08-09)
Multicolor **54UB97R** (08-09)

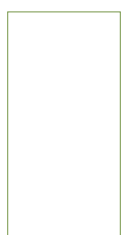

30x60 Urbion
Ivory **46UB-72** (07-81)
Gris **46UB-32** (07-81)
Multicolor **46UB-92** (07-81)

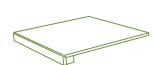

Peldaño Escuadra
30x30 (13-97)
30x90 (20-40)

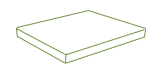

Peldaño Escuadra Ang.
30x30 (20-60)
30x90 (20-50)



Rodapié
8x30 (10-65)
8x45 (11-81)



Pavimento: Urbión Multicolor 45x45, 30x60 y 30x30.

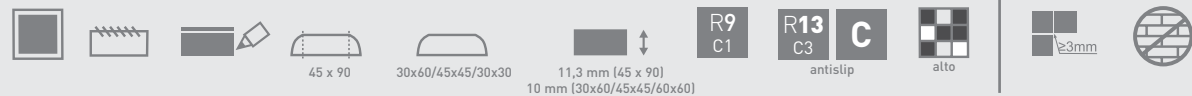

45 x 90

30x60/45x45/30x30

11,3 mm (45 x 90)
10 mm (30x60/45x45/60x60)

R9
C1

R13
C3

C

antislip

alto

≥3mm

| medida cm | nº pzas/box | m ² /box | kg/box | boxes/pallet | m ² /pallet | kg/pallet |
|-----------|-------------|---------------------|--------|--------------|------------------------|-----------|
| 30x60 | 6 | 1,08 | 25,80 | 40 | 43,20 | 1.032,00 |
| 30x30 | 10 | 0,90 | 20,70 | 48 | 43,20 | 993,60 |
| 45x45 | 5 | 1,01 | 24,30 | 66 | 66,66 | 1603,00 |
| 45x90 | 3 | 1,22 | 32,96 | 27 | 32,94 | 889,92 |

014

COVERLAM 3,5mm / 5,6mm

036

ESPESOR 20 MM

20MM THICKNESS / ÉPAISSEUR 20 MM / STÄRKE 20MM /
SPESSORE 20 MM / GRUBOŚĆ 20 MM / 20 MM DİKTE /
ТОЛЩИНА 20 MM

046

PORCELÁNICO TÉCNICO - TODO MASA

THROUGH -BODY PORCELAIN TILES / GRÈS CERÁME
TECHNIQUE PLEIN MASSE / DURCHGEFÄRBTES
FEINSTEINZEUG / PORCELLANATO TECNICO TUTTA MASSA /
GRES PORCELANOWY NIESZKLIWIŃY JEDNOLITY W MASIE
/ FULL BODY TEGELS / КОЛОРИРОВАННЫЙ В МАССЕ
ТЕХНИЧЕСКИЙ КЕРАМОГРАНИТ

076

PORCELÁNICO

PORCELAIN TILES / GRÈS CERÁME / FEINSTEINZEUG /
PORCELLANATO / GRES PORCELANOWY /
PORSELEINEN TEGELS / КЕРАМОГРАНИТ

170

PAVIMENTO

FLOOR TILES / REVÊTEMENT DE SOL / BODENFLIESEN /
PAVIMENTO / ПЛЫТКИ ПОДЛОГОВЕ /
VLOERTEGELS / НАПОЛЬНОЕ ПОКРЫТИЕ

174

REVESTIMIENTO

WALL TILES / CARRELAGE MURAL / WANDFLIESEN
RIVESTIMENTO / ПЛЫТКИ СЦИЕННЕ / WANDTEGELS /
ОБЛИЦОВКА СТЕН

334

MOSAICO

MOSAICS / MOSAÏQUES / MOSAIKE / MOSAICI / MOZAIKI /
MOZAIĘK / МОЗАИКА

342

MUEBLE DE BAÑO

BATHROOM FURNITURE / MEUBLES DE SALLE DE BAINS /
BADMÖBEL / ARREDAMENTO BAGNO / MEBLE ŁAZIENKOWE /
BADKAMERMEUBELS / МЕБЕЛЬ ДЛЯ ВАННЫХ КОМНАТ

364

CARACTERÍSTICAS TÉCNICAS

TECHNICAL CHARACTERISTICS / CARACTÉRISTIQUES
TECHNIQUES / TECHNISCHE EIGENSCHAFTEN /
CARATTERISTICHE TECNICHE / WŁAŚCIWOŚCI
TECHNICZNE / TECHNISCHE KENMERKEN / ТЕХНИЧЕСКИЕ
ХАРАКТЕРИСТИКИ

370

EJEMPLOS DE COLOCACIÓN

TILE LAYOUT PATTERNS / EXEMPLES DE POSE /
VERLEGGUNGSBEISPIELE / ESEMPLI DI POSA IN OPERA /
PROPOZYCJA UŁOŻENIA PŁYTEK / LEGPATRONEN /
ПРИМЕР УКЛАДКИ

372

PIEZAS ESPECIALES

SPECIAL TILE PIECES / PIÈCES SPÉCIALES / FORMTEILE /
PEZZI SPECIALI / ELEMENTY SPECJALNE / BIJZONDERE
TEGELS / СПЕЦИАЛЬНЫЕ ИЗДЕЛИЯ

373

SIMBOLOGÍA

SYMBOLS / SYMBOLES / SYMBOLE / SIMBOLOGIA/
PARAMETRY / SYMBOLEN / СИМВОЛЫ

378

PACKING LIST

PACKAGING SPECIFICATIONS / SPÉCIFICATIONS
D'EMBALLAGE / VERPACKUNGSDATEN / SPECIFICHE
DELL'IMBALLAGGIO / SPECYFIKACJA PAKOWANIA /
VERPAKINGSGEDEEVENS / ОПИСАНИЕ УПАКОВКИ

380

ÍNDICE DE PIEZAS

PRODUCT INDEX / INDEX DES PIÈCES /
ARTIKELVERZEICHNIS / INDICE DEI PEZZI /
OVERZICHT VAN DE PRODUCTEN / WYKAZ ELEMENTÓW /
УКАЗАТЕЛЬ ИЗДЕЛИЙ

GRES PANIA

30X30

11^{13/16}" X 11^{13/16}"

| | |
|---------------|-----|
| BUSAN/ZERMATT | 214 |
| JOLLY | 172 |
| LEPPETIA | 208 |
| KAZAN | 250 |
| TURKANA | 173 |

N

nuevo · new · nouveau
neu · nuovo · nowość
nieuw · новое

pavimento floor tiles

REVÊTEMENT DE SOL / BODENFLIESEN / PAVIMENTO / V / VLOERTEGELS / НАПОЛЬНОЕ ПОКРЫТИЕ



JOLLY 30X30 11^{13/16}"X11^{13/16}"



BLANCO IV

PERLA IV

GRIS IV

MARENGO IV

ANTRACITA IV

NEGRO III

Blanco **35JO-46** (00-80)
 Perla **35JO-56** (00-80)
 Gris **35JO-36** (00-80)
 Marengo **35JO-16** (00-80)
 Nogal **35JO-66** (00-80)
 Antracita **35JO-96** (00-80)
 Negro **35JO-E6** (00-80)

BEIGE IV

OCRE IV

NUEZ IV

CACAO IV

MARRÓN IV

NARANJA IV

TANGO II

Beige **35JO-76** (00-80)
 Ocre **35JO-06** (00-80)
 Nuez **35JO-Z6** (00-80)
 Cacao **35JO-H6** (00-80)
 Marrón **35JO-26** (00-80)
 Naranja **35JO-N6** (00-80)
 Tango **35JOTA6** (00-80)

VERDE IV

PISTACHO IV

PRUSIA IV

CORAL IV

ROJO III

MAGENTA IV

Verde **35JO-V6** (00-80)
 Pistacho **35JO-P6** (00-80)
 Prusia **35JO-U6** (00-80)
 Coral **35JO-Y6** (00-80)
 Rojo **35JO-R6** (00-80)
 Magenta **35JO-T6** (00-80)

LAGO II

AZUL IV

BLUE IV

MARINO IV

AMATISTA IV

Lago **35JOLA6** (00-80)
 Azul **35JO-66** (00-80)
 Blue **35JO-B6** (00-80)
 Marino **35JO-16** (00-80)
 Amatista **35JO-D6** (00-80)

COMBINA CON EL REVESTIMIENTO
 MATCHES WALL TILES
 ASSORTIS AUX CARRELAGE MURAL
 PASST ZU DEN WANDFLIESEN
 SI ABBINA AL RIVESTIMENTO
 PROPONOWANE POLACZENIE Z PLYTKĄ SCIENNA
 СОЧЕТАЕТСЯ С ОБЛИЦОВОЙ СТЕЖ

20X60
 BERING
 GALAXY
 PAINT
 SHINE

25X75
 MISTRAL

30X60
 RAINBOW
 SEUL
 SIDERAL



Pavimento: Jolly Verde, Turkana Blanco .

TURKANA 30X30 11^{13/16}"X11^{13/16}"

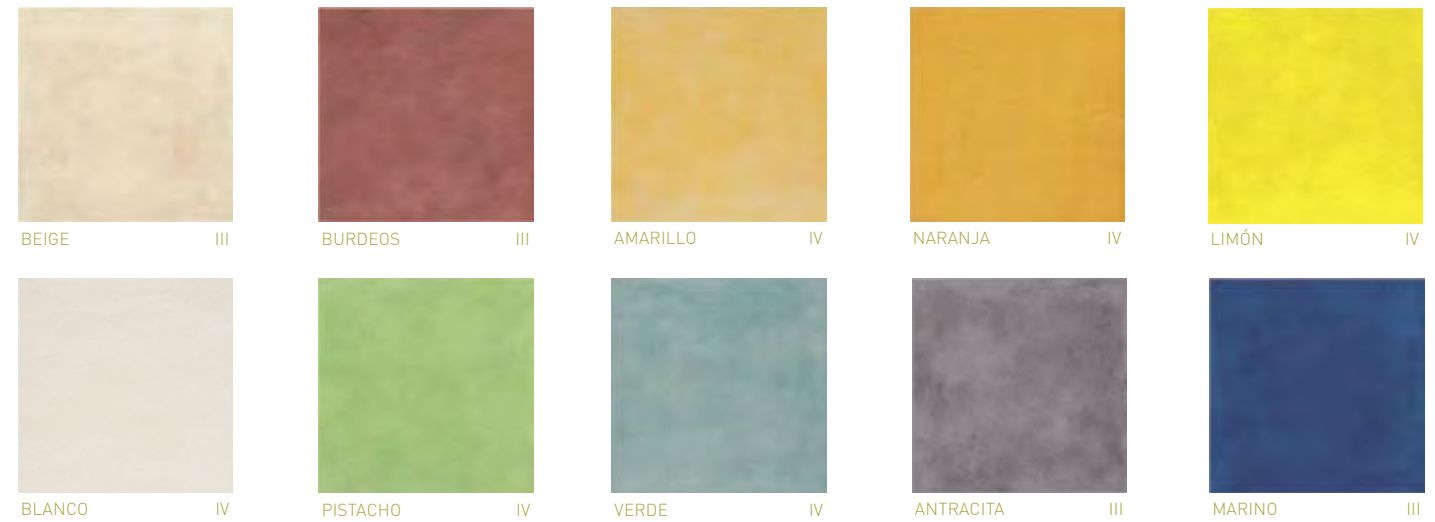

BEIGE III

BLANCO IV

BURDEOS III

PISTACHO IV

AMARILLO IV

VERDE IV

NARANJA IV

ANTRACITA III

LIMÓN IV

MARINO III

Beige **35TK-56** (00-80)
 Burdeos **35TK-26** (00-80)
 Amarillo **35TK-76** (00-80)
 Naranja **35TK-N6** (00-80)
 Limón **35TK-L6** (00-80)
 Blanco **35TK-46** (00-80)
 Pistacho **35TK-P6** (00-80)
 Verde **35TK-16** (00-80)
 Antracita **35TK-A6** (00-80)
 Marino **35TK-96** (00-80)

COMBINA CON EL REVESTIMIENTO
 MATCHES WALL TILES
 ASSORTIS AUX CARRELAGE MURAL
 PASST ZU DEN WANDFLIESEN
 SI ABBINA AL RIVESTIMENTO
 PROPONOWANE POLACZENIE Z PLYTKĄ SCIENNA
 СОЧЕТАЕТСЯ С ОБЛИЦОВОЙ СТЕЖ

20X60
 GALAXY
 PAINT
 30X60
 RAINBOW



| medida cm | nº pzas/box | m²/box | kg/box | boxes/pallet | m²/pallet | kg/pallet |
|-----------|-------------|--------|--------|--------------|-----------|-----------|
| 30x30 | 11 | 1,00 | 17,20 | 64 | 64,00 | 1100,80 |

014

COVERLAM 3,5mm / 5,6mm

036

ESPESOR 20 MM

20MM THICKNESS / ÉPAISSEUR 20 MM / STÄRKE 20MM /
SPESSORE 20 MM / GRUBOŚĆ 20 MM / 20 MM DİKTE /
ТОЛЩИНА 20 MM

046

PORCELÁNICO TÉCNICO - TODO MASA

THROUGH -BODY PORCELAIN TILES / GRÈS CERÁME
TECHNIQUE PLEIN MASSE / DURCHGEFÄRBTES
FEINSTEINZEUG / PORCELLANATO TECNICO TUTTA MASSA /
GRES PORCELANOWY NIESZKLIWIŃNY JEDNOLITY W MASIE /
FULL BODY TEGELS / КОЛОРИРОВАННЫЙ В МАССЕ
ТЕХНИЧЕСКИЙ КЕРАМОГРАНИТ

076

PORCELÁNICO

PORCELAIN TILES / GRÈS CERÁME / FEINSTEINZEUG /
PORCELLANATO / GRES PORCELANOWY /
PORSELEINEN TEGELS / КЕРАМОГРАНИТ

170

PAVIMENTO

FLOOR TILES / REVÊTEMENT DE SOL / BODENFLIESEN /
PAVIMENTO / PŁYTKI PODŁOGOWE /
VLOERTEGELS / НАПОЛЬНОЕ ПОКРЫТИЕ

174

REVESTIMIENTO

WALL TILES / CARRELAGE MURAL / WANDFLIESEN
RIVESTIMENTO / PŁYTKI ŚCIENNE / WANDTEGELS /
ОБЛИЦОВКА СТЕН

334

MOSAICO

MOSAICS / MOSAÏQUES / MOSAIKE / MOSAICI / MOZAIKI /
MOZAIĘK / МОЗАИКА

342

MUEBLE DE BAÑO

BATHROOM FURNITURE / MEUBLES DE SALLE DE BAINS /
BADMÖBEL / ARREDAMENTO BAGNO / MEBLE ŁAZIENKOWE /
BADKAMERMEUBELS / МЕБЕЛЬ ДЛЯ ВАННЫХ КОМНАТ

364

CARACTERÍSTICAS TÉCNICAS

TECHNICAL CHARACTERISTICS / CARACTÉRISTIQUES
TECHNIQUES / TECHNISCHE EIGENSCHAFTEN /
CARATTERISTICHE TECNICHE / WŁAŚCIWOŚCI
TECHNICZNE / TECHNISCHE KENMERKEN / ТЕХНИЧЕСКИЕ
ХАРАКТЕРИСТИКИ

370

EJEMPLOS DE COLOCACIÓN

TILE LAYOUT PATTERNS / EXEMPLES DE POSE /
VERLEGUNGSBEISPIELE / ESEMPI DI POSA IN OPERA /
PROPOZYCJA UŁOŻENIA PŁYTEK / LEGPATRONEN /
ПРИМЕР УКЛАДКИ

372

PIEZAS ESPECIALES

SPECIAL TILE PIECES / PIÈCES SPÉCIALES / FORMTEILE /
PEZZI SPECIALI / ELEMENTY SPECJALNE / BIJZONDERE
TEGELS / СПЕЦИАЛЬНЫЕ ИЗДЕЛИЯ

373

SIMBOLOGÍA

SYMBOLS / SYMBOLES / SYMBOLE / SIMBOLOGIA/
PARAMETRY / SYMBOLEN / СИМВОЛЫ

378

PACKING LIST

PACKAGING SPECIFICATIONS / SPÉCIFICATIONS
D'EMBALLAGE / VERPACKUNGSDATEN / SPECIFICHE
DELL'IMBALLAGGIO / SPECYFIKACJA PAKOWANIA /
VERPAKINGSGEËEVENS / ОПИСАНИЕ УПАКОВКИ

380

ÍNDICE DE PIEZAS

PRODUCT INDEX / INDEX DES PIÈCES /
ARTIKELVERZEICHNIS / INDICE DEI PEZZI /
OVERZICHT VAN DE PRODUCTEN / WYKAZ ELEMENTÓW /
УКАЗАТЕЛЬ ИЗДЕЛИЙ

GRES PANIA

31,5X100

12^{3/8} X 39^{3/8}"

ALSACIA **N** 176/179
AUSTIN 180/183
BOREAL **N** 184/185
CRYSTAL 186/189
LUXOR **N** 190/193
PRAGA 194/197

30X90

11^{13/16} X 35^{7/16}"

ANTARTIDA 240/241
BAHAMAS 198/199
BOHEMIA 200/203
BOSTON 90 204/207
CALEIDOS 208/211
CASTILLA 212/213
COREA 214/215
DANUBIO 216/217
DINAMARCA 218/219
FUTURA 220/221
LORD **N** 222/225
MONTBLANC 214/215
MORIA 214/215
NEPAL 226/229
OASIS 240/241
ÓPALO 230/233
ORINOCO 234/237
PALACE 90 238/239
SAREK 240/241
SUECIA 240/241
VERSAILLES 242/245
VESUBIO 246/247

30X60

11^{13/16} X 23^{5/8}"

ARANJUEZ 248/249
ARTE 250/251
CHICAGO 252/253
COLUMBIA 60 254/257
CRETA **N** 258/261
EDEN 262/263
FINLANDIA 264/265
KIEL 264
KORI 266/267
LIPARI **N** 268/271
LOMBARDIA 272/275
MALI 276/277
MÁTERIA 278/279
RAINBOW 60 280/281
SEUL 264
SIBERIA 264/265
SIDERAL 282/283
TANSSI 266/267
VERONA **N** 284/287

30X30

11^{13/16} X 11^{13/16}"

KENAI 240/241

25X75

9^{7/8} X 29^{9/16}"

JAVA 288/291
MISTRAL 292/295
MONACO **N** 296/299
PALMIRA 300/301
SIROCO 302/305
TOKYO 306/309

25X40

9^{7/8} X 15^{6/8}"

BOSTON 25 310/311
CANADÁ 312/313
COLUMBIA 25 314/317
NEVADA 312/313
OTAWA 312/313
RAINBOW 25 318
SIAM 319

20X60

7^{7/8} X 23^{5/8}"

ATACAMA 320/321
FRESH 322/323
GALAXY 324/327
ICE 322/323
NEBRASKA 328/329
PAINT 330/331
SHINE 332/333

N

nuevo • new • nouveau
neu • nuovo • nowość
nieuw • новое

revestimiento wall tiles

CARRELAGE MURAL / WANDFLIESEN / RIVESTIMENTO / PŁYTKI ŚCIENNE / WANDTEGELS / ОБЛИЦОВКА СТЕН

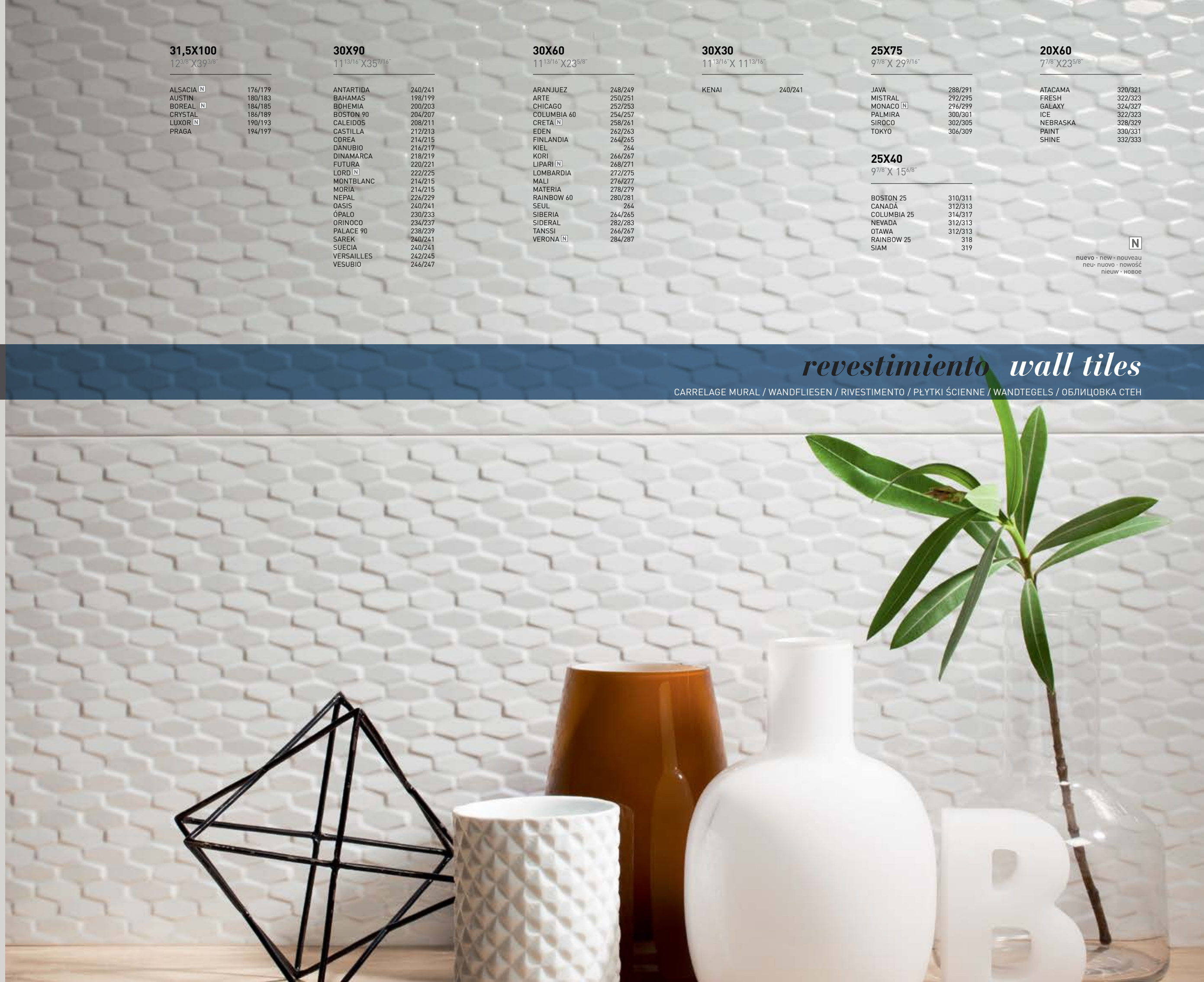



Revestimiento: Alsacia, Nancy Antracita.

Pavimento: Basel Antracita 60 x 60.

Mueble: Aster Cedro 100. Mirror Serie 1 60 x 100

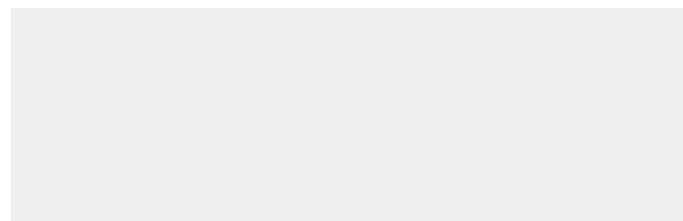

31,5 x 100 Alsacia
71AL401 (03-85)

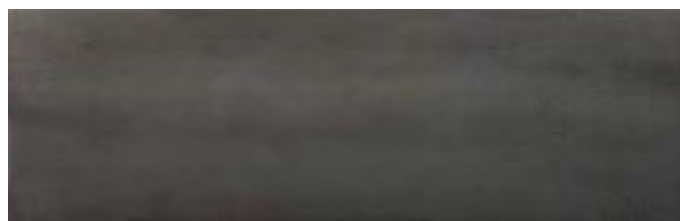

31,5 x 100 Basel
Antracita 71AL601 (05-71)



31,5 x 100 Vosgos
Blanco 71AL441 (05-73)



31,5 x 100 Vosgos
Plata 71AL431 (05-73)



31,5 x 100 Nancy*
Blanco 71AL411 (05-73)



31,5 x 100 Nancy*
Antracita 71AL611 (05-73)



III Revestimiento: Vosgos Blanco.



31,5 x 100 Lorena
17AL93L (20-14)

1,5 x 100 Aluminio 100
16PR30A (13-65)

BASEL 60X60 23^{5/8}"X23^{5/8}"

PORCELÁNICO
PORCELAIN TILE



60x60 Basel IV
Antracita 52BA65R (07-83)

[*] 2 gráficas diferentes empaquetadas aleatoriamente en cajas de 4 piezas.
2 different patterns randomly selected and packed in boxes containing 4 pieces.
2 verschiedene Grafiken, aleatorisch verpackt mit 4 Stück pro Karton.
2 graphiques différents, empaquetés par cartons de 4 pièces de façon aléatoire.
2 pezzi diversi, confezionati casualmente in scatole da 4 pezzi ciascuna.
2 verschillende patronen, willekeurig geselecteerd en verpakt in dozen van 4 stuks.
2 różnych wzorów powierzchni wybieranych losowo i zapakowane w pudełkach zawierające 4 sztuk.
2 различных графических рисунков, упакованных путем случайного выбора по 4 штук в коробке.



30,9 x 31,1 Musa Klimt
Antracita 69MU-KA (40-60)



26,4 x 27,4 Musa Exagono
Negro 69MU-EN (40-70)



30 x 30 Musa Fosil
Antracita 69MU-FA (40-40)



30 x 30 Musa Rectangular
Negro 69MU-RN (40-40)



30 x 30 Musa Rectangular
Gris 69MU-RG (40-40)



30 x 30 Musa Rectangular
Blanco 69MU-RB (40-40)



| medida cm | nº pzas/box | m ² /box | kg/box | boxes/pallet | m ² /pallet | kg/pallet |
|-----------------|-------------|---------------------|--------|--------------|------------------------|-----------|
| 31,5X100 | 4 | 1,26 | 19,85 | 48 | 60,48 | 952,80 |
| 60x60 PAVIMENTO | 3 | 1,08 | 27,50 | 32 | 34,56 | 880,00 |



AUSTIN 31,5X100 12³/₈" X 39³/₈"



31,5 x 100 Austin
Blanco **71AU401** (05-71)

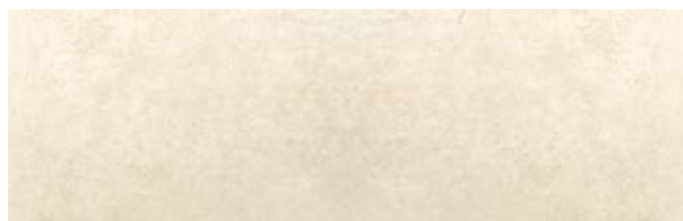

31,5 x 100 Austin
Beige **71AU701** (05-71)

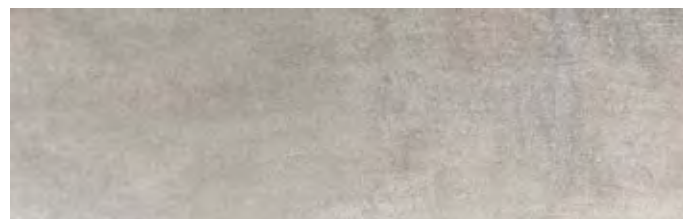

31,5 x 100 Austin
Gris **71AU301** (05-71)

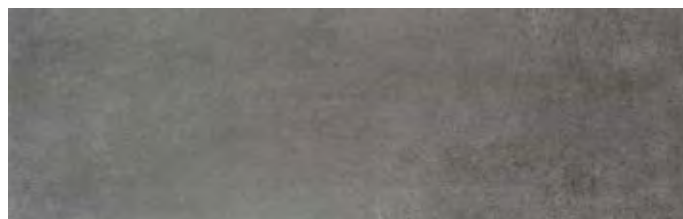

31,5 x 100 Austin
Antracita **71AU601** (05-71)



31,5 x 100 Travis
Blanco **17AU43T** (20-14)
Beige **17AU73T** (20-14)
Gris **17AU33T** (20-14)
Antracita **17AU63T** (20-14)



31,5 x 100 Texas
Beige **71AU711** (06-45)
Gris **71AU311** (06-45)



31,5 x 100 Cedar
Beige **17AU73D** (20-14)
Gris **17AU33D** (20-14)



9 x 47,2 Loreto
Oro **16PR24L** (13-69)
Plata **16PR34L** (13-69)



5 x 9 Taco Loreto
Oro **16PR2TL** (12-22)
Plata **16PR3TL** (12-22)



11 x 49,7 Zócalo Loreto
Oro **16PR2ZL** (13-73)
Plata **16PR3ZL** (13-73)



8 x 15 Joya
Oro **16PR02J** (13-00)
Plata **16PR03J** (13-00)



1,5 x 100 Aluminio 100
Plata **16PR30A** (13-65)



30,9 x 31,1 Musa Klimt
Antracita **69MU-KA** (40-60)
Marrón **69MU-KM** (40-60)



30 x 30 Musa Fosil
Beige **69MU-FB** (40-40)
Antracita **69MU-FA** (40-40)

COMBINA CON EL PAVIMENTO
MATCHES FLOOR TILES
ASSORTIS AUX CARREAUX DE SOL
PASST ZU DEN BODENFLIESEN
SI ABBINA AL PAVIMENTO
PROPONOWANE POLACZENIE Z PLYTKA PODŁOGOWA
СОНЕТАЕТСЯ С НАПОЛНЫМ ПОКРЫТИЕМ

60X60 AUSTIN PAG. 088
Blanco, Beige, Gris, Antracita



Revestimiento: Austin Gris, Texas Gris.



| medida cm | n° pzas/box | m ² /box | kg/box | boxes/pallet | m ² /pallet | kg/pallet |
|-----------|-------------|---------------------|--------|--------------|------------------------|-----------|
| 31,5x100 | 4 | 1,26 | 19,85 | 48 | 60,48 | 952,80 |
| 60x60 | 3 | 1,08 | 27,50 | 32 | 34,56 | 880,00 |

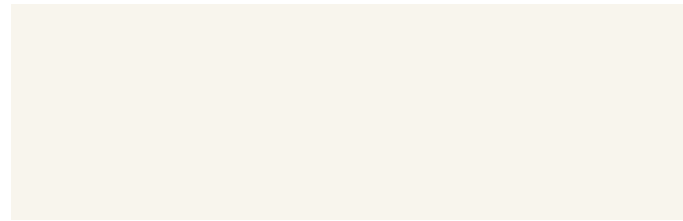

31,5 x 100 Boreal
Blanco **71B0401** (03-85)

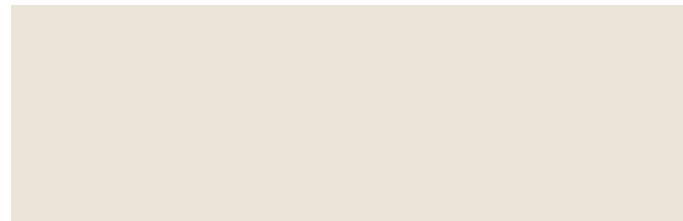

31,5 x 100 Boreal
Beige **71B0701** (03-85)



31,5 x 100 Lorena
17AL93L (20-14)

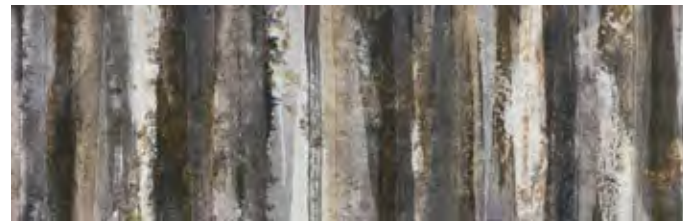

31,5 x 100 Narval
71B0431 (05-73)



1,5 x 100 Aluminio 100
16PR30A (13-65)

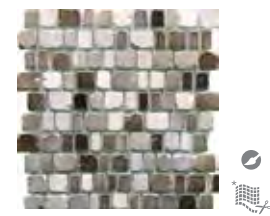

30,9 x 31,1 Musa Klimt
Antracita **69MU-KA** (40-60)

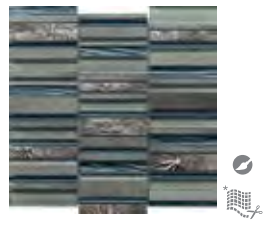

30 x 30 Musa Fossil
Antracita **69MU-FA** (40-40)



26,4 x 27,4 Musa Exagono
Negro **69MU-EN** (40-70)



30 x 30 Musa Rectangular
Negro **69MU-RN** (40-40)

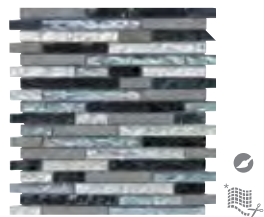

30 x 30 Musa Rectangular
Gris **69MU-RG** (40-40)



30 x 30 Musa Rectangular
Blanco **69MU-RB** (40-40)



III Revestimiento: Boreal Blanco, Narval, Musa Klimt Antracita. Pavimento: Lyon Taupe Natural 80 x 80. Mueble: Aqua 100 Encina, mueble cajonero 100 Encina. Mirror Serie 1 60 x 100.



III Revestimiento: Crystal Blanco y Marino, Merlin Blanco y Marino, Pandora Blanco y Marino. Pavimento: Titan Cemento 60 x 60.
Mueble: Aster 60 Blanco (2 unidades), Mirrор Serie 3 60 x 120.

CRYSTAL 31,5X100 12^{3/8}"X39^{3/8}"

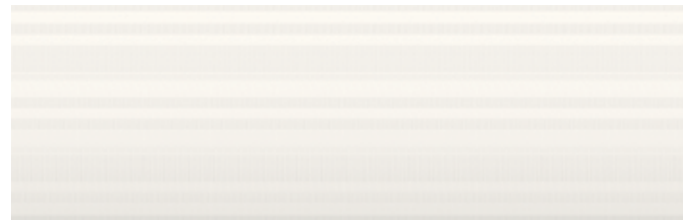

31,5 x 100 Crystal
Blanco **71CR401** (05-71)

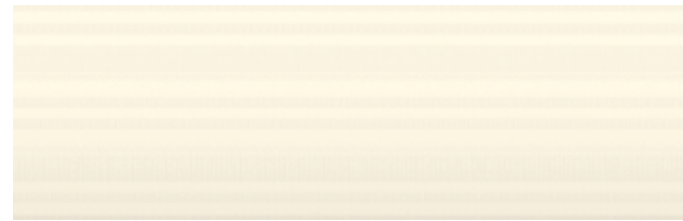

31,5 x 100 Crystal
Marfil **71CR701** (05-71)

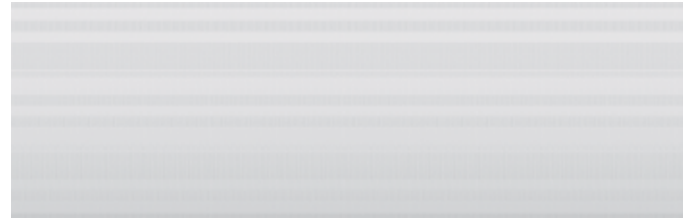

31,5 x 100 Crystal
Gris **71CR301** (05-71)

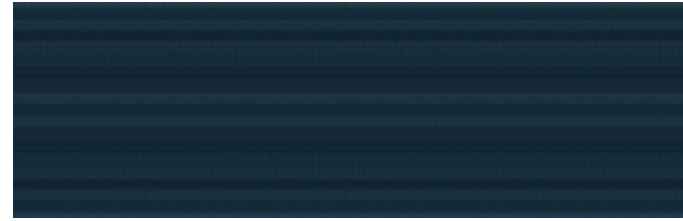

31,5 x 100 Crystal
Marino **71CR601** (05-71)

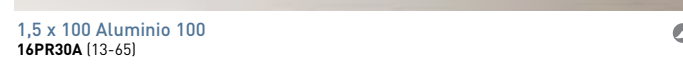

1,5 x 100 Aluminio 100
16PR30A (13-65)



31,5 x 100 Merlin
Blanco **17CR43M** (18-00)



31,5 x 100 Merlin
Marfil **17CR73M** (18-00)



31,5 x 100 Merlin
Gris **17CR33M** (18-00)



31,5 x 100 Merlin
Marino **17CR63M** (18-00)



31,5 x 100 Pandora
Blanco **71CR411** (06-45)

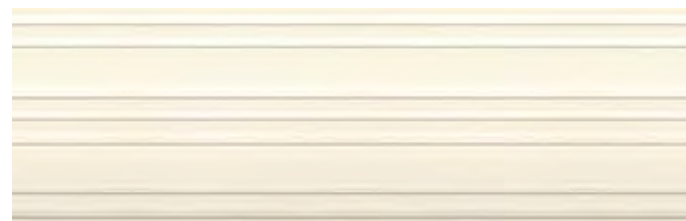

31,5 x 100 Pandora
Marfil **71CR711** (06-45)



31,5 x 100 Pandora
Gris **71CR311** (06-45)



31,5 x 100 Pandora
Marino **71CR611** (06-45)



III Revestimiento: Crystal Marino, Merlin Marino.



Merlin
Pandora



31,5x100

| medida cm | nº pzas/box | m ² /box | kg/box | boxes/pallet | m ² /pallet | kg/pallet |
|-----------|-------------|---------------------|--------|--------------|------------------------|-----------|
| 31,5X100 | 4 | 1,26 | 19,85 | 48 | 60,48 | 952,80 |





31,5 x 100 Luxor Onda
Blanco 71LX040 (94-50)



31,5 x 100 Luxor Onda
Beige 71LX070 (94-50)



31,5 x 100 Luxor Área
Blanco 71LXA40 (94-50)

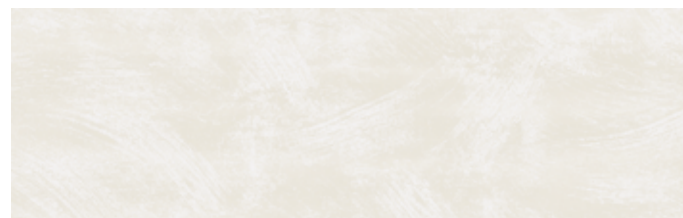

31,5 x 100 Luxor Área
Beige 71LXA70 (94-50)



31,5 x 100 Luxor Figura
Blanco 71LXF40 (94-50)



31,5 x 100 Luxor Figura
Beige 71LXF70 (94-50)

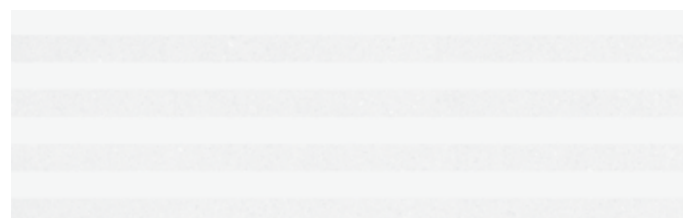

31,5 x 100 Luxor Lineal
Blanco 71LXL40 (94-50)

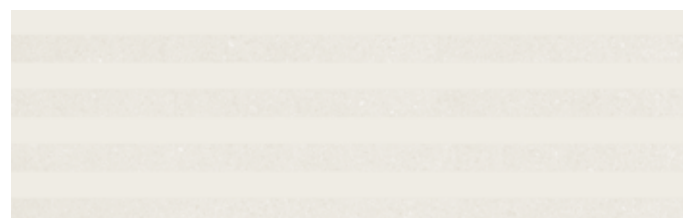

31,5 x 100 Luxor Lineal
Beige 71LXL70 (94-50)



31,5 x 100 Luxor Código
Blanco 71LXC40 (94-50)



31,5 x 100 Luxor Código
71LXC70 (94-50)

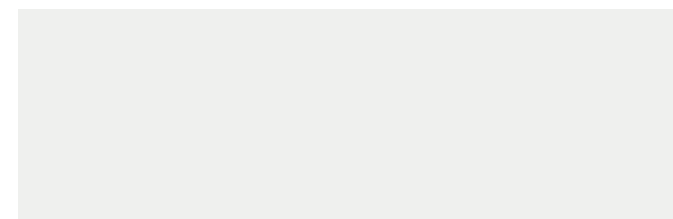

31,5 x 100 Alsacia
Blanco 71AL401 (03-85)

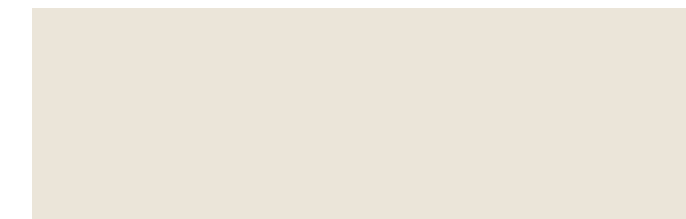

31,5 x 100 Boreal
Beige 71B0701 (03-85)



III Revestimiento: Luxor Figura Beige.

COMBINA CON EL REVESTIMIENTO
MATCHES WALL TILES

| | |
|-----------------|---------|
| 31,5X100 AUSTIN | PÁG.182 |
| 31,5X100 BASEL | PÁG.178 |
| 31,5X100 PRAGA | PÁG.196 |

COMBINA CON EL PORCELÁNICO
MATCHES PORCELAIN TILES

| | |
|--------------|----------|
| MULTIFORMATO | |
| ALPES | PÁG. 048 |
| BOSTON | PÁG. 100 |
| CASTEL | PÁG. 108 |
| LYON | PÁG. 060 |



8,7 mm



±1,5mm

| medida cm | nº pzas/box | m ² /box | kg/box | boxes/pallet | m ² /pallet | kg/pallet |
|----------------------|-------------|---------------------|--------|--------------|------------------------|-----------|
| 31,5X100 RECTIFICADO | 4 | 1,26 | 19,85 | 48 | 60,48 | 952,80 |



PRAGA 31,5X100 12^{3/8}"X39^{3/8}"



31,5 x 100 Praga
Blanco **71PR401** (05-71)



31,5 x 100 Praga
Beige **71PR701** (05-71)



31,5 x 100 Praga
Gris **71PR301** (05-71)



31,5 x 100 Praga
Marrón **71PR201** (05-71)

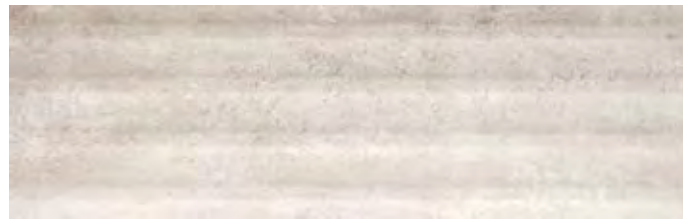

31,5 x 100 Mesto
Blanco **71PR411** (06-45)
Beige **71PR711** (06-45)
Gris **71PR311** (06-45)
Marrón **71PR211** (06-45)



31,5 x 100 Moldau
Blanco **17PR43M** (18-00)
Beige **17PR73M** (18-00)
Gris **17PR33M** (20-05)
Marrón **17PR23M** (20-05)

1,5 x 100 Aluminio 100
16PR30A (13-65)

PRAGA 60X60 23^{5/8}"X23^{5/8}"

PORCELÁNICO
PORCELAIN TILE

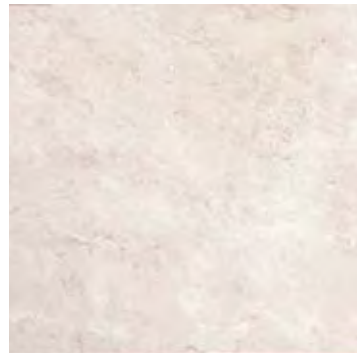

60x60 Praga
Blanco **52PR45R** (07-83)

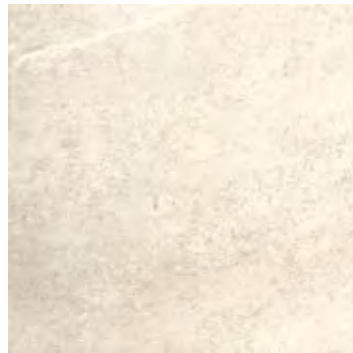

60x60 Praga
Beige **52PR75R** (07-83)



60x60 Praga
Gris **52PR35R** (07-83)

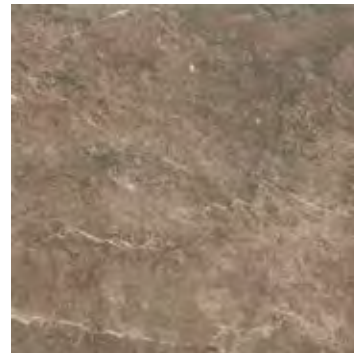

60x60 Praga
Marrón **52PR25R** (07-83)



31,5 x 100 Elba
Beige **17PR73E** (20-05)
Blanco **17PR43E** (20-05)
Gris **17PR33E** (20-05)
Marrón **17PR23E** (20-05)



30 x 30 Musa Damasco
Negro **69MU-DN** (40-70)



30 x 30 Musa Damasco
Marrón **69MU-DM** (40-70)



9 x 47,2 Loreto
Plata **16PR34L** (13-69)
Oro **16PR24L** (13-69)



11 x 49,7 Zócalo Loreto
Plata **16PR3ZL** (13-73)
Oro **16PR2ZL** (13-73)



5 x 9 Taco Loreto
Plata **16PR3TL** (12-22)
Oro **16PR2TL** (12-22)



8 x 15 Joya
Plata **16PR03J** (13-00)
Oro **16PR02J** (13-00)



III Revestimiento: Praga Beige, Loreto Oro, Taco Loreto Oro, Moldau Beige.



8,7 mm (31,5x100)
10mm (60x60)



±3mm
60x60



±1,5mm
31,5x100

| medida cm | n° pzas/box | m ² /box | kg/box | boxes/pallet | m ² /pallet | kg/pallet |
|-----------|-------------|---------------------|--------|--------------|------------------------|-----------|
| 31,5x100 | 4 | 1,26 | 19,85 | 48 | 60,48 | 952,80 |
| 60x60 | 3 | 1,08 | 27,50 | 32 | 34,56 | 880,00 |

BAHAMAS 30X90 11^{13/16}"X35^{7/16}"



30 x 90 Bahamas
Blanco **76AN419** (04-50)



30 x 90 Bahamas
Negro **76AN919** (04-50)

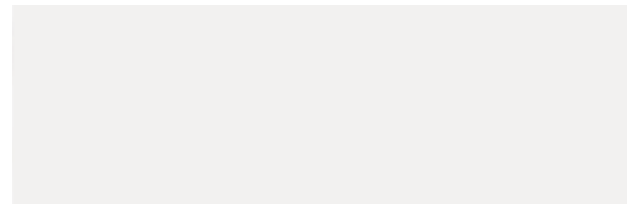

30 x 90 Antartida
76AN409 (04-49)



Revestimiento: Bahamas Negro. Pavimento: Meteor Gris Pulido 80 x 80.



| medida cm | nº pzas/box | m ² /box | kg/box | boxes/pallet | m ² /pallet | kg/pallet |
|-----------|-------------|---------------------|--------|--------------|------------------------|-----------|
| 30x90 | 3 | 0,81 | 17,35 | 48 | 38,88 | 832,80 |



BOHEMIA 30X90 11^{13/16}"X35^{7/16}"



30 x 90 Bohemia
Blanco **73B0409** (03-90)



30 x 90 Bohemia
Beige **73B0709** (03-90)



30 x 90 Moravia
Blanco **73B0419** (06-40)



30 x 90 Valaquia
Nieve **17B030V** (18-00)



30 x 90 Moravia
Beige **73B0719** (06-40)



30 x 90 Valaquia
Perla **17B040V** (18-00)



30 x 90 Dacia
17B003D (13-96)



30 x 90 Valaquia
Marrón **17B020V** (20-13)



1,5x90 Luzern 6
Oro **16MB76L** (13-92)
Acero **16MB36L** (13-92)



14 x 90 Botna 6
Marrón **16B026B** (13-92)



1,5x30 Luzern 1
Acero **16MB31L** (13-11)
Oro **16MB71L** (13-11)

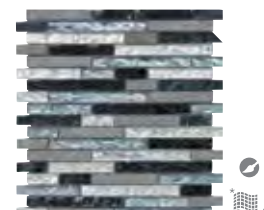

30 x 30 Musa Rectangular
Gris **69MU-RG** (40-40)

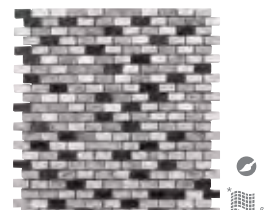

30 x 30 Musa Brick
Sandal **69MUBSA** (40-40)

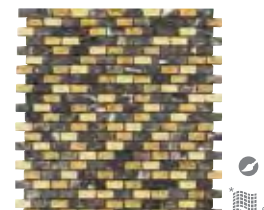

30 x 30 Musa Brick
Emperador **69MUBEM** (40-40)

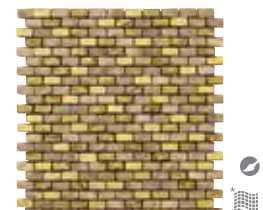

30 x 30 Musa Brick
Capuccino **69MUBCA** (40-40)



Revestimiento: Moravia Blanco.



Revestimiento: Bohemia Blanco, Dacia, Moravia Blanco

Pavimento: Meteor Blanco Pulido 60 x 60.



| medida cm | nº pzas/box | m ² /box | kg/box | boxes/pallet | m ² /pallet | kg/pallet |
|-------------------|-------------|---------------------|--------|--------------|------------------------|-----------|
| 30x90 RECTIFICADO | 3 | 0,81 | 18,80 | 48 | 38,88 | 902,40 |



BOSTON 90 30X90 11¹³/₁₆"X35⁷/₁₆"



30 x 90 Boston 90
Blanco **76B0409** (03-27)



30 x 90 Boston 90
Cemento **76B0109** (03-27)



30 x 90 Boston 90
Gris **76B0309** (03-27)



30 x 90 Boston 90
Antracita **76B0609** (03-27)



30 x 90 Boston 90
Beige **76B0709** (03-27)



30 x 90 Kaplan
Blanco **76B0429** (04-50)



30 x 90 Kaplan
Beige **76B0729** (04-50)

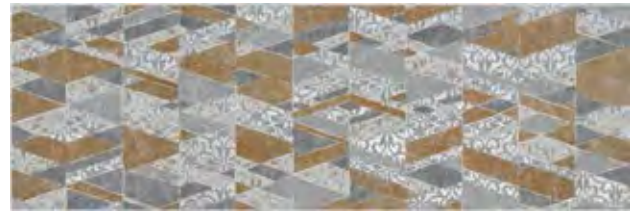

30 x 90 Milton
Blanco **17B043M** (20-05)



30 x 90 Milton
Beige **17B073M** (20-05)

BOSTON 45X45 17³/₄"X17³/₄"

PORCELÁNICO
PORCELAIN TILE

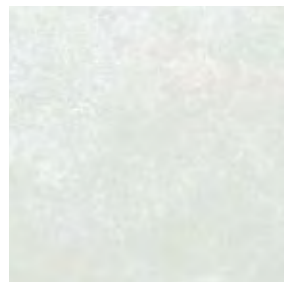

45 x 45 Boston
Blanco **42B0-48** (07-60)

IV

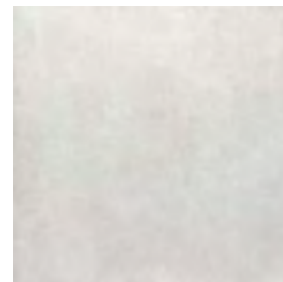

45 x 45 Boston
Gris **42B0-38** (07-60)

IV

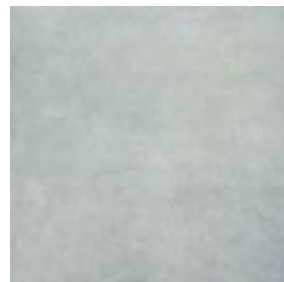

45 x 45 Boston
Cemento **42B0-18** (07-60)

IV

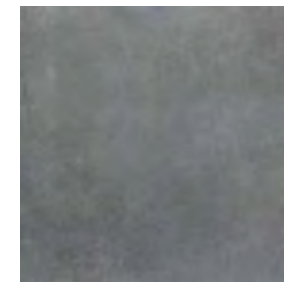

45 x 45 Boston
Antracita **42B0-68** (07-60)

IV

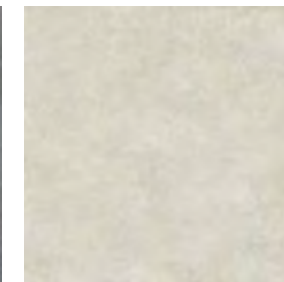

45 x 45 Boston
Beige **42B0-78** (07-60)

IV



30 x 90 Harvard
Blanco **76B0419** (04-50)



30 x 90 Harvard
Cemento **76B0119** (04-50)



30 x 90 Harvard
Gris **76B0319** (04-50)

1,5 x 90 Perfil Aluminio
16F030P (13-60)

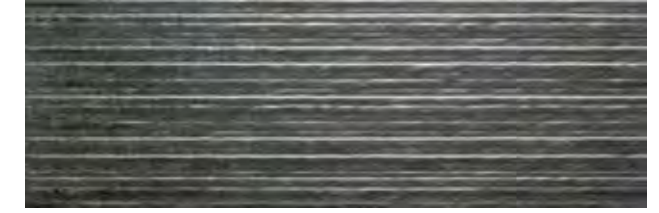

30 x 90 Harvard
Antracita **76B0619** (04-50)

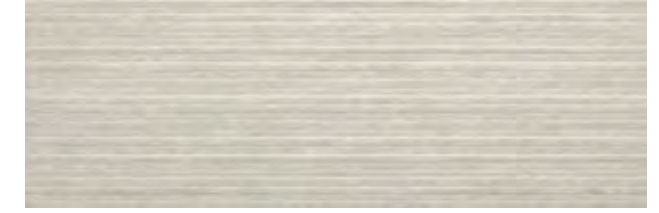

30 x 90 Harvard
Beige **76B0719** (04-50)



III Revestimiento: Harvard Gris.



| medida cm | nº pzas/box | m ² /box | kg/box | boxes/pallet | m ² /pallet | kg/pallet |
|-----------|-------------|---------------------|--------|--------------|------------------------|-----------|
| 30x90 | 3 | 0,81 | 17,35 | 48 | 38,88 | 832,80 |
| 45x45 | 5 | 1,01 | 24,30 | 66 | 66,66 | 1.603,80 |

CALEIDOS 30X90 11^{13/16}"X35^{7/16}"



30 x 90 Caleidos
Blanco **73CA409** (03-20)



30 x 90 Caleidos
Naranja **73CA909** (03-20)



30 x 90 Caleidos
Beige **73CA709** (03-20)



30 x 90 Caleidos
Burdeos **73CA809** (03-20)



30 x 90 Caleidos
Marrón **73CA009** (03-20)



30 x 90 Floresta
Naranja **17CA93F** (20-30)
Blanco **17CA43F** (20-30)
Burdeos **17CA83F** (20-30)
Beige **17CA73F** (20-30)
Marrón **17CA03F** (20-30)

1,7 x 90 Cubrecanto 6 Caleidos

Blanco **16CUCAB** (13-97)
Naranja **16CUCA9** (13-97)
Burdeos **16CUCAB** (13-97)
Beige **16CUCA7** (13-97)
Marrón **16CUCAO** (13-97)

1,7 x 30 Cubrecanto 1 Caleidos

Blanco **16C1CAB** (13-65)
Naranja **16C1CA9** (13-65)
Burdeos **16C1CAB** (13-65)
Beige **16C1CA7** (13-65)
Marrón **16C1CA0** (13-65)

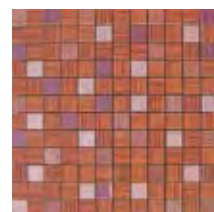

30 x 30 Kelis
Burdeos **17CA83K** (09-80)
Marrón **17CA03K** (09-80)
Naranja **17CA93K** (09-80)

LEPPETIA 30X30 11^{13/16}"X11^{13/16}"

PAVIMENTO
FLOOR TILES



Blanco **74LP-49** (04-52)



Naranja **74LP-99** (04-52)

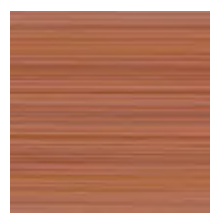

Burdeos **74LP-89** (04-52)



Beige **74LP-79** (04-52)

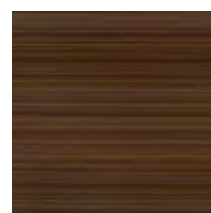

Marrón **74LP-09** (04-52)



Revestimiento: Caleidos Beige, Caleidos Marrón, Floresta Beige, Floresta Marrón. Pavimento: Leppetia Beige.



| medida cm | nº pzas/box | m ² /box | kg/box | boxes/pallet | m ² /pallet | kg/pallet |
|-------------------|-------------|---------------------|--------|--------------|------------------------|-----------|
| 30x90 RECTIFICADO | 3 | 0,81 | 18,80 | 48 | 38,88 | 902,40 |
| 30x30 | 11 | 1,00 | 17,20 | 64 | 64,00 | 1.100,80 |

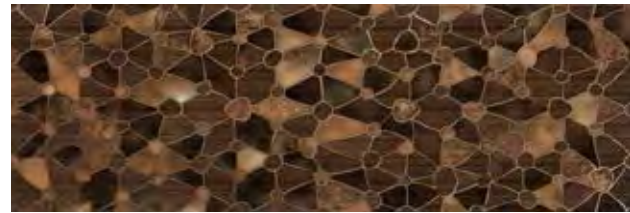

30 x 90 Star
Marrón 17CA03S (20-10)
Beige 17CA73S (18-00)
Blanco 17CA43S (18-00)



30 x 90 Pilsen
Blanco 17CA43P (18-00)
Beige 17CA73P (18-00)
Marrón 17CA03P (20-13)

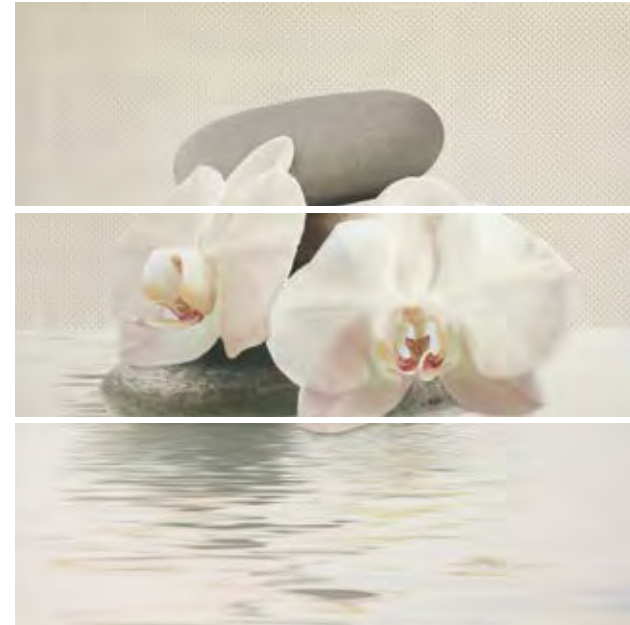

Orquidea (set de 3)
Beige 17MB730 (20-05)

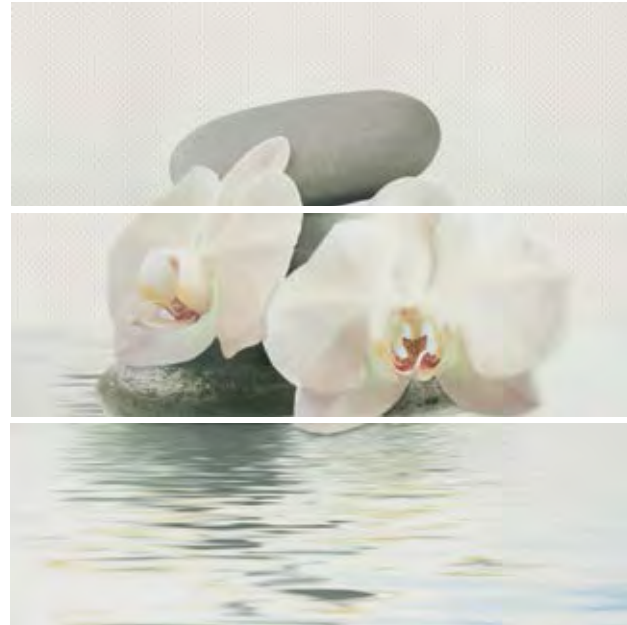

Orquidea (set de 3)
Blanco 17MB430 (20-05)



III Revestimiento: Kelis Marrón.



III Revestimiento: Caleidos Beige, Star Beige.



| medida cm | nº pzas/box | m ² /box | kg/box | boxes/pallet | m ² /pallet | kg/pallet |
|-------------------|-------------|---------------------|--------|--------------|------------------------|-----------|
| 30x90 RECTIFICADO | 3 | 0,81 | 18,80 | 48 | 38,88 | 902,40 |
| 30x30 | 11 | 1,00 | 17,20 | 64 | 64,00 | 1.100,80 |

CASTILLA 30X90 11^{13/16}"X35^{7/16}"



30 x 90 Castilla
Blanco **76CS409** (04-50)



30 x 30 Launa
Blanco **26CS40L** (04-50)

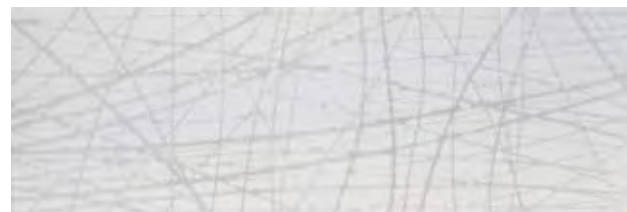

30 x 90 Astorga
Blanco **17CS43A** (20-15)

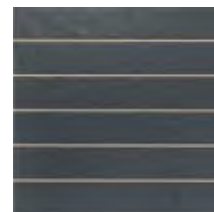

30 x 30 Launa
Negro **26CS90L** (04-50)



3 x 90 Astorga 6
Blanco **16CS46A** (13-71)



30 x 90 Castilla
Negro **76CS909** (04-50)



30 x 30 Musa
Titanio
69MU-TI (40-40)



30 x 90 Astorga
Negro **17CS93A** (20-15)



30 x 30 Musa
Marquina
69MU-MA (40-40)



3 x 90 Astorga 6
Negro **16CS96A** (13-71)

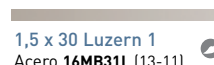

1,5 x 30 Luzern 1
Acero **16MB31L** (13-11)
Oro **16MB71L** (13-11)



2 x 90 Modal
Negro **16LI96M** (13-92)



1,5 x 90 Luzern 6
Oro **16MB76L** (13-92)
Acero **16MB36L** (13-92)



1,5 x 90 Perfil Aluminio
16F030P (13-60)

| COMBINA CON EL PAVIMENTO | | ALPES | PAG. 048 |
|---|--|---------|----------|
| MATCHES FLOOR TILES | | Negro | |
| ASSORTIS AUX CARREAUX DE SOL | | MELTEMI | PAG. 304 |
| PASST ZU DEN BODENFLIESEN | | Negro | |
| SI ABBINA AL PAVIMENTO | | | |
| PROPONOWANE POLACZENIE Z PLYTKA PODLOGOWA | | | |
| СОЧЕТАЕТСЯ С НАПОЛЬНЫМ ПОКРЫТИЕМ | | | |



Revestimiento: Castilla Negro y Blanco, Astorga Negro y Blanco, Perfil Aluminio.



| medida cm | nº pzas/box | m ² /box | kg/box | boxes/pallet | m ² /pallet | kg/pallet |
|-----------|-------------|---------------------|--------|--------------|------------------------|-----------|
| 30x90 | 3 | 0,81 | 17,35 | 48 | 38,88 | 832,80 |

COREA / MONTBLANC 30X90 11^{13/16}"X35^{7/16}"



30 x 90 Corea
Blanco **73CO409** (06-40)

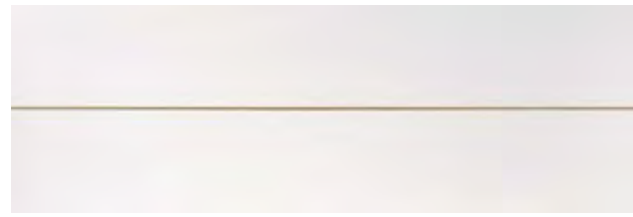

30 x 90 Chosun
Blanco **73CO49R** (09-41)



30 x 90 Moria
Blanco **73MB429** (06-31)



30 x 90 Moria
Negro **73MB929** (06-31)



1,7 x 90 Cubrecanto 6 Corea
Blanco **16CUC04** (13-97)



1,7 x 30 Cubrecanto 1 Corea
Blanco **16C1CU4** (13-65)



30 x 90 Montblanc
Blanco **73MB409** (06-40)



30 x 90 Montblanc
Beige **73MB709** (06-40)

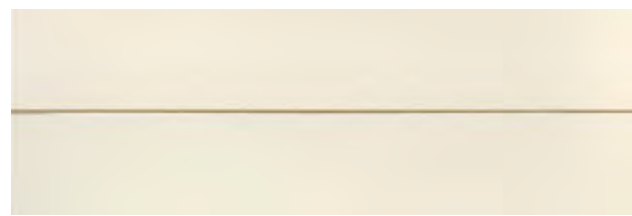

30 x 90 Berner
Blanco **73MB49R** (09-41)

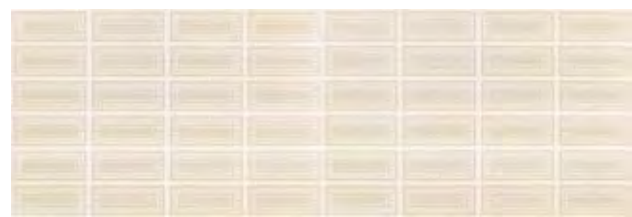

30 x 90 Locarno
Blanco **17MB43L** (20-30)

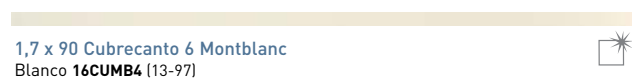

1,7 x 90 Cubrecanto 6 Montblanc
Blanco **16CUMB4** (13-97)



1,7 x 30 Cubrecanto 1 Montblanc
Blanco **16C1MB4** (13-65)

BUSAN / ZERMATT 30X30 11^{13/16}"X11^{13/16}"



30x30 Busan
Blanco **74BU-49** (04-52)



30x30 Zermatt
Blanco **74ZR-49** (04-52)



30x30 Zermatt
Beige **74ZR-79** (04-52)

PAVIMENTO
FLOOR TILES

H&C
TILES



III Revestimiento: Moria Blanco, Montblanc Blanco, Luzern-6 Acero.



1,5 x 90 Perfil Aluminio
16F030P (13-60)



1,5 x 90 Luzern 6
Acero **16MB36L** (13-92)

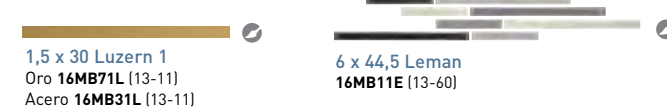

1,5 x 30 Luzern 1
Oro **16MB71L** (13-11)

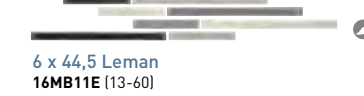

6 x 44,5 Leman
16MB11E (13-60)



5 x 30 Pedriza 1
Marrón **16PA01P** (13-70)



10 x 90 Pedriza 6
Negro **16PA66P** (20-40)



Orquidea (set de 3)
Blanco **17MB430** (20-05)

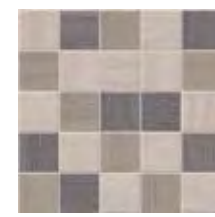

30 x 30 Tepuy
Abeto **26ED30T** (04-31)

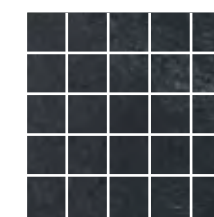

30 x 30 Zambeze
Negro **41NB90Z** (09-05)

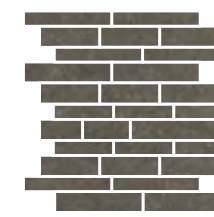

30 x 30 Jupiter Natural
Moka **41JU-20** (13-77)



30 x 30 Musa
Rectangular Negro
69MU-RN (40-40)

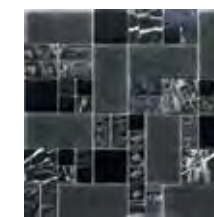

30 x 30 Musa
Marquina
69MU-MA (40-40)



| medida cm | nº pzas/box | m²/box | kg/box | boxes/pallet | m²/pallet | kg/pallet |
|-------------------|-------------|--------|--------|--------------|-----------|-----------|
| 30x90 RECTIFICADO | 3 | 0,81 | 18,80 | 48 | 38,88 | 902,40 |
| 30x30 | 11 | 1,00 | 17,20 | 64 | 64,00 | 1.100,80 |

DANUBIO 30X90 11^{13/16}"X35^{7/16}"

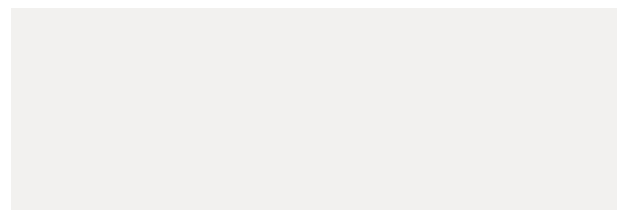

30 x 90 Danubio
Blanco **76DA409** (04-50)



30 x 90 Danubio
Gris **76DA309** (04-50)



30 x 90 Drava
Blanco **17DA43D** (20-00)



30 x 90 Eno (set de 2)
17DA33E (20-00)



30 x 90 Danubio
Perla **76DA509** (04-50)



30 x 90 Danubio
Amatista **76DA809** (04-50)



30 x 90 Drava
Amatista **17DA83D** (20-00)



1,5 x 90 Luzern 6
Acero **16MB36L** (13-92)



1,5 x 90 Perfil Aluminio
16F030P (13-60)



30 x 30 Musa Rectangular
Gris
69MU-RG (40-40)

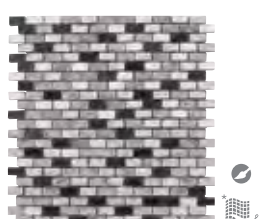

30 x 30 Musa Brick
Sandal
69MUBSA (40-40)

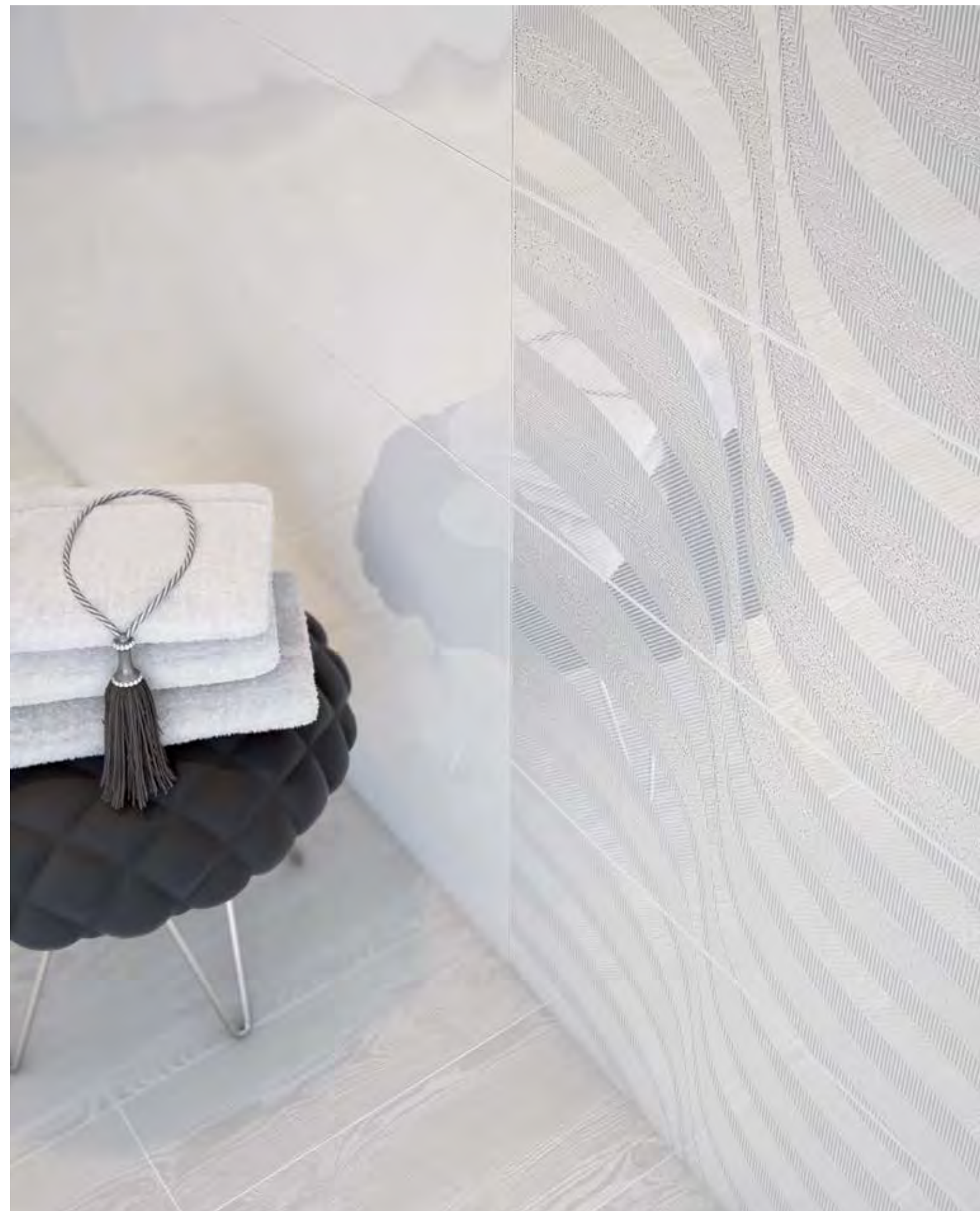

III Revestimiento: Danubio Blanco, Drava Blanco.



| medida cm | n° pzas/box | m ² /box | kg/box | boxes/pallet | m ² /pallet | kg/pallet |
|-----------|-------------|---------------------|--------|--------------|------------------------|-----------|
| 30x90 | 3 | 0,81 | 17,35 | 48 | 38,88 | 832,80 |

DINAMARCA 30X90 11^{13/16}"X35^{7/16}"



30 x 90 Dinamarca
Blanco **76DI409** (04-49)



10 x 90 Pedriza 6
Marrón **16PA06P** (20-40)
Negro **16PA66P** (20-40)



5 x 30 Pedriza 1
Negro **16PA61P** (13-70)
Marrón **16PA01P** (13-70)



1,5 x 90 Luzern 6
Acero **16MB36L** (13-92)

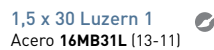

1,5 x 30 Luzern 1
Acero **16MB31L** (13-11)

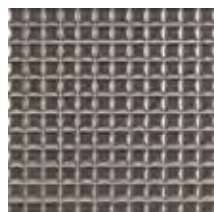

30 x 30 Kenai
Plata **26KE306** (05-00)



30 x 30 Musa
Carrara **69MU-CA** (40-40)



30 x 30 Musa
Rectangular Negro **69MU-RN** (40-40)



30 x 30 Musa
Rojo **69MU-RO** (40-40)



30 x 30 Musa
Rectangular Marrón **69MU-RM** (40-40)



Revestimiento: Dinamarca, Pedriza Negro. Pavimento: Lübeck Gris, Holsten Gris.



| medida cm | nº pzas/box | m²/box | kg/box | boxes/pallet | m²/pallet | kg/pallet |
|-----------|-------------|--------|--------|--------------|-----------|-----------|
| 30x90 | 3 | 0,81 | 17,35 | 48 | 38,88 | 832,80 |

FUTURA 30X90 11^{13/16}"X35^{7/16}"



Nacar 76FU409 (04-50)

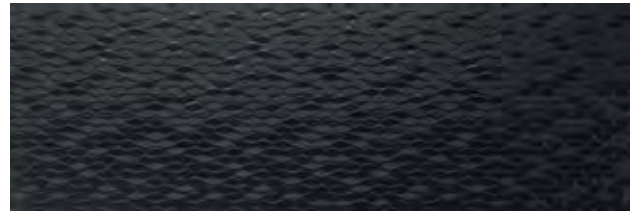

Negro 76FU909 (04-50)



Plata 76FU309 (04-50)

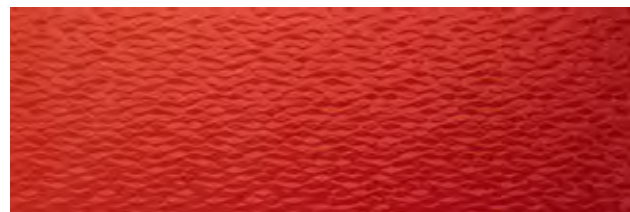

Rojo 76FU209 (04-50)



Oro 17FU03F (20-18)



Revestimiento: Futura Nacar Revestimiento: Basilea Gris 45 x 90 Pavimento: Basilea Gris 45 x 90



| medida cm | n° pzas/box | m ² /box | kg/box | boxes/pallet | m ² /pallet | kg/pallet |
|-----------|-------------|---------------------|--------|--------------|------------------------|-----------|
| 30x90 | 3 | 0,81 | 17,35 | 48 | 38,88 | 832,80 |

LORD 30X90 11^{13/16}"X35^{7/16}"

NUEVO NEW



30 x 90 Lord
Blanco 76LR409 (04-50)



30 x 90 Lord
Marfil 76LR709 (04-50)



30 x 90 Lord
Plata 76LR309 (04-50)

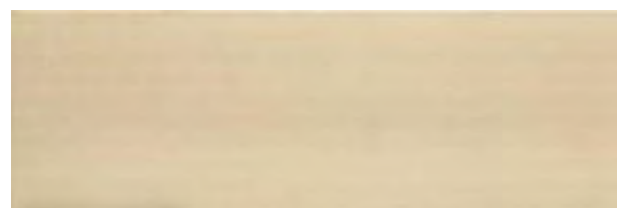

30 x 90 Lord
Oro 76LR209 (04-50)

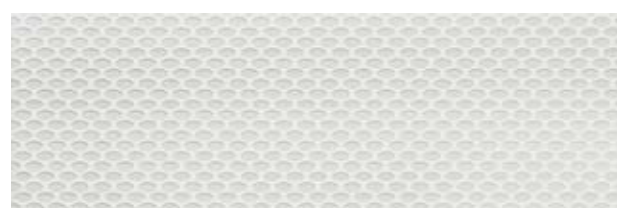

30 x 90 Club
Blanco 76LR419 (04-53)

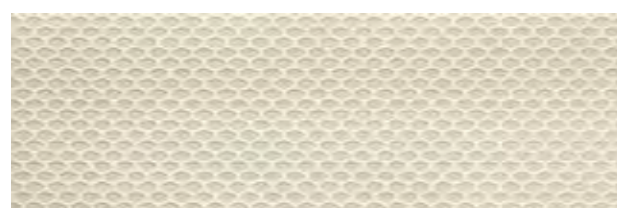

30 x 90 Club
Marfil 76LR719 (04-53)

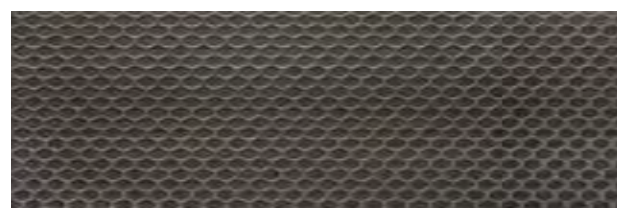

30 x 90 Club
Plata 76LR319 (04-53)

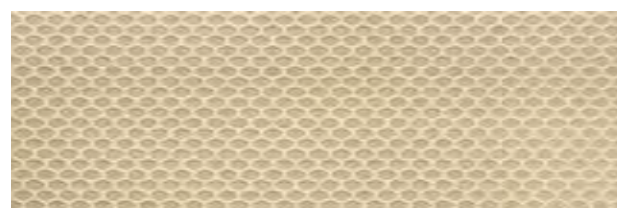

30 x 90 Club
Oro 76LR219 (04-53)



30 x 90 Byron
Blanco 76LR429 (04-53)



30 x 90 Byron
Marfil 76LR729 (04-53)



30 x 90 Byron
Plata 76LR329 (04-53)



30 x 90 Byron
Oro 76LR229 (04-53)



III Revestimiento: Lord Plata, Club Plata, Club Blanco

III Pavimento: Lord Antracita 60 x 60.

III Mueble: Aqua 100 Antracita. Miror Serie 1, 60 x 100.

LORD 60X60 23^{5/8}"X23^{5/8}"

PORCELÁNICO
PORCELAIN TILE



60x60 Lord
Blanco 52LR405 (07-83)

IV



60x60 Lord
Marfil 52LR705 (07-83)

IV

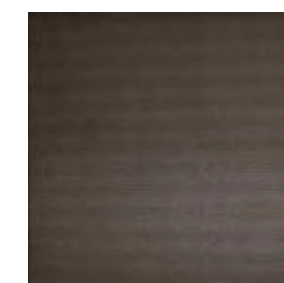

60x60 Lord
Antracita 52LR605 (07-83)

III



| medida cm | n° pzas/box | m ² /box | kg/box | boxes/pallet | m ² /pallet | kg/pallet |
|-----------------|-------------|---------------------|--------|--------------|------------------------|-----------|
| 30x90 | 3 | 0,81 | 17,35 | 48 | 38,88 | 832,80 |
| 60x60 PAVIMENTO | 3 | 1,08 | 27,50 | 32 | 34,56 | 880,00 |



30 x 90 Nash
Plata 17LR33H (20-00)



30 x 90 Nash
Oro 17LR23H (20-00)



30 x 90 Eliot Blanco
17LR43E (20-05)



30 x 90 Eliot Marfil
17LR33E (20-05)



30 x 90 Nijo
71LR23N (20-15)



30 x 90 Windsor
17LR33W (20-30)

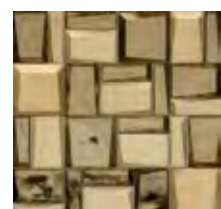

30 x 30 Musa Cristal Oro
69MU-CR (40-75)

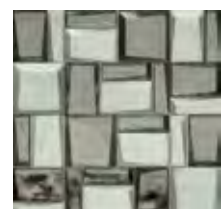

30 x 30 Musa Cristal Plata
69MU-CP (40-75)



Revestimiento: Lord Marfil, Nijo

Pavimento: Lord Marfil 60 x 60.



| medida cm | n° pzas/box | m ² /box | kg/box | boxes/pallet | m ² /pallet | kg/pallet |
|-----------------|-------------|---------------------|--------|--------------|------------------------|-----------|
| 30x90 | 3 | 0,81 | 17,35 | 48 | 38,88 | 832,80 |
| 60x60 PAVIMENTO | 3 | 1,08 | 27,50 | 32 | 34,56 | 880,00 |

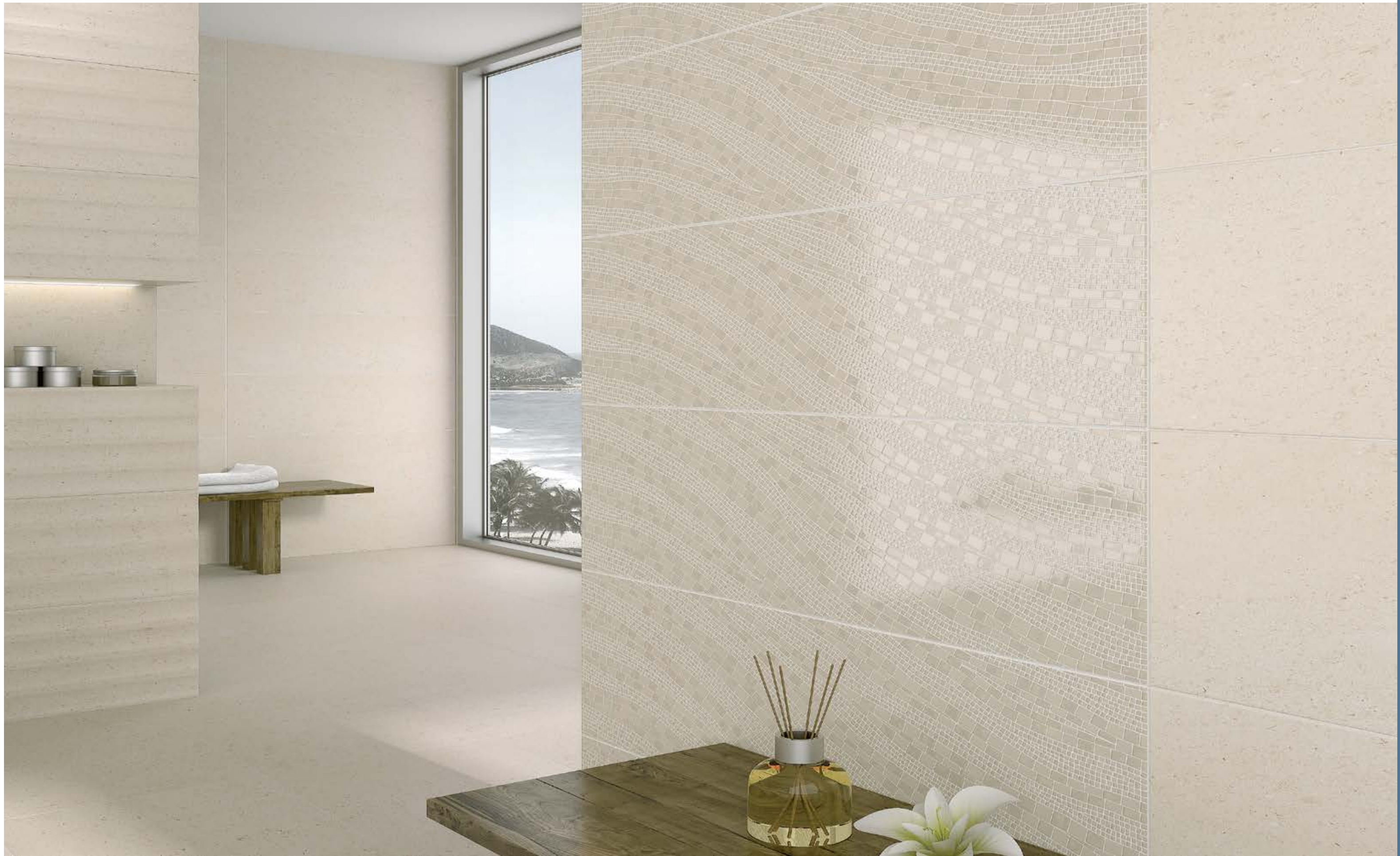

NEPAL 30X90 11¹³/₁₆"X35⁷/₁₆"



30 x 90 Nepal
Blanco **76NP409** (07-83)



30 x 90 Nepal
Beige **76NP709** (07-83)



30 x 90 Nepal
Gris **76NP309** (07-83)



1,5 x 90 Luzern 6
Acero **16MB36L** (13-92)



1,5 x 90 Modal
Negro **16LI96M** (13-92)



1,5 x 90 Modal
Marrón **16LI06M** (13-92)



30 x 90 Terai
Blanco **76NP419** (04-53)



30 x 90 Terai
Beige **76NP719** (04-53)



30 x 90 Terai
Gris **76NP319** (04-53)



30 x 90 Sherpa
Blanco **76NP435** (20-05)



30 x 90 Sherpa
Beige **76NP735** (20-05)

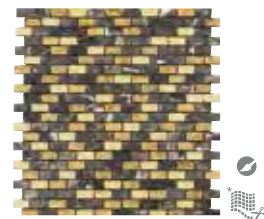

30 x 30 Musa Brick
Emperador
69MUBEM (40-40)



30 x 30 Musa Brick
Capuccino
69MUBCA (40-40)

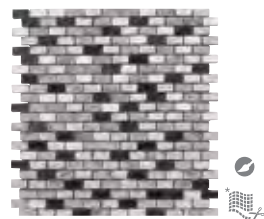

30 x 30 Musa Brick
Sandal
69MUBSA (40-40)



30 x 30 Musa Rectangular
Gris
69MURG (40-40)



Revestimiento: Nepal beige, Terai Beige, Sherpa Beige.

Pavimento: Nepal 45 Beige 45 x 45.

NEPAL 45 45X45 17³/₄"X17³/₄"

PORCELÁNICO
PORCELAIN TILE

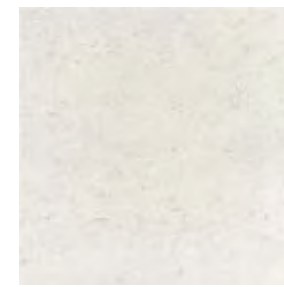

45 x 45 Nepal 45
Blanco **42NP-48** (07-70)

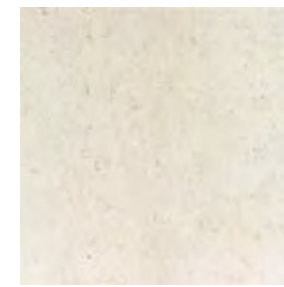

45 x 45 Nepal 45
Beige **42NP-78** (07-70)

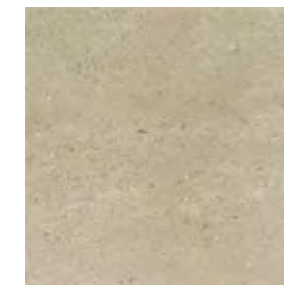

45 x 45 Nepal 45
Tabaco **42NP-28** (07-70)



45 x 45 Nepal 45
Gris **42NP-38** (07-70)



| medida cm | nº pzas/box | m²/box | kg/box | boxes/pallet | m²/pallet | kg/pallet |
|-----------|-------------|--------|--------|--------------|-----------|-----------|
| 30x90 | 3 | 0,81 | 17,35 | 48 | 38,88 | 832,80 |
| 45x45 | 5 | 1,01 | 24,30 | 66 | 66,66 | 1.603,80 |

OPALO 30X90 11^{13/16}"X35^{7/16}"



30 x 90 Opalo
Blanco **730A409** (05-70)



30 x 90 Opalo
Beige **730A109** (05-70)

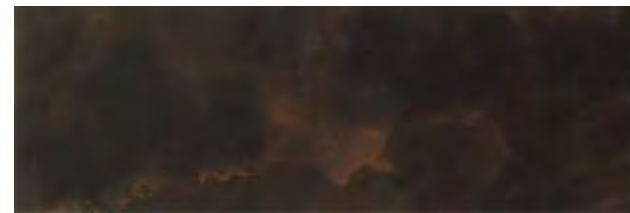

30 x 90 Opalo
Marrón **730A009** (05-70)



30 x 90 Nácar
170A13N (20-30)



30 x 90 Drusa
Blanco **170A43D** (20-10)
Beige **170A73D** (20-10)
Marrón **170A03D** (20-10)

1,7 x 90 Cubrecanto 6 Opalo
Blanco **16CU0A4** (13-97)
Beige **16CU0A1** (13-97)
Marrón **16CU0A0** (13-97)

1,7 x 30 Cubrecanto 1 Opalo
Blanco **16C10A4** (13-65)
Beige **16C10A1** (13-65)
Marrón **16C10A0** (13-65)

1,5 x 90 Luzern 6
Oro **16MB76L** (13-92)
Acero **16MB36L** (13-92)

1,5 x 30 Luzern 1
Acero **16MB31L** (13-11)
Oro **16MB71L** (13-11)



30 x 30 Musa
Carrara
69MU-CA (40-40)

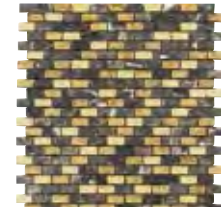

30 x 30 Musa Brick
Emperador
69MUBEM (40-40)

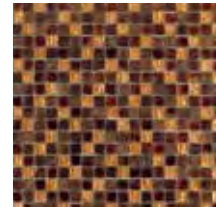

30 x 30 Musa
Cobre
69MU-CO (40-60)

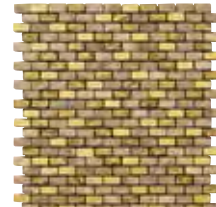

30 x 30 Musa Brick
Capuccino
69MUBCA (40-40)

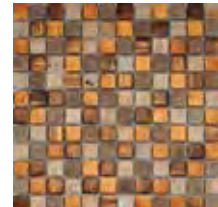

30 x 30 Musa
Ferro
69MU-FE (40-40)



30 x 30 Musa
Rectangular Marrón
69MU-RM (40-40)

SAPHIRE 45X45 17^{3/4}"X17^{3/4}"

PORCELÁNICO
PORCELAIN TILE



Blanco **42SP-48** (04-40)

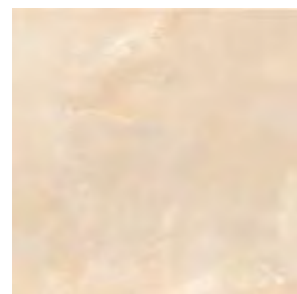

Beige **42SP-18** (04-40)

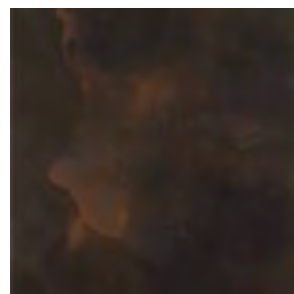

Marrón **42SP-28** (04-40)



Revestimiento: Opalo Blanco, Drusa Blanco.

Pavimento: Saphire Blanco.



| medida cm | nº pzas/box | m ² /box | kg/box | boxes/pallet | m ² /pallet | kg/pallet |
|-------------------|-------------|---------------------|--------|--------------|------------------------|-----------|
| 30x90 RECTIFICADO | 3 | 0,81 | 18,80 | 48 | 38,88 | 902,40 |
| 45x45 | 5 | 1,01 | 24,30 | 66 | 66,66 | 1.2603,80 |

OPALO 30X90 11^{13/16}"X35^{7/16}"



30 x 90 Valaquia
Perla 17B040V (18-00)



30 x 90 Valaquia
Crema 17B070V (18-00)



30 x 90 Valaquia
Marrón 17B020V (20-13)



30 x 90 Delta
Beige 73OR719 (06-40)
Blanco 73OR419 (06-40)

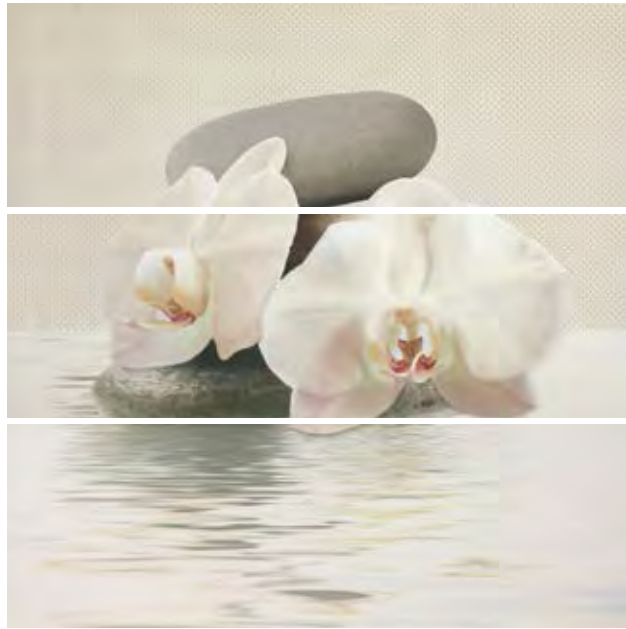

Orquidea (set de 3)
Beige 17MB730 (20-05)
Blanco 17MB430 (20-05)



Tabor (set de 2)
170A20T (20-14)



III Revestimiento: Opalo Beige, Circon Marrón, Tabor (set de 2).

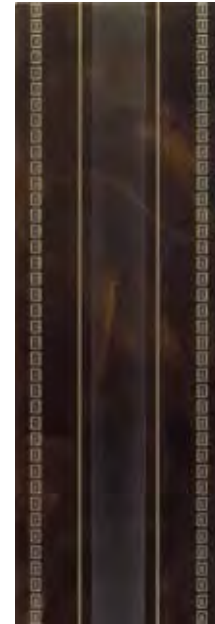

30 x 90 Geiser-3
Blanco 170A43G (20-15)
Beige 170A73G (20-15)
Marrón 170A03G (20-15)

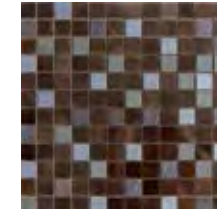

30 x 30 Circon
Marrón 170A03C (09-80)



9,3 x 30 Geiser-1
Blanco 160A41G (13-71)
Beige 160A71G (13-71)
Marrón 160A01G (13-71)



4 x 30 Friso 1
160A01F (12-85)



17 x 20 Luneto
160A00L (13-75)



11 x 30 Friso 4
160A04F (13-15)



13 x 30 Zócalo Friso
160A02F (13-65)



2 x 30 Acanto 1
160A01A (12-85)



14 x 23 Vano
160A00V (13-75)



9,5 x 30 Acanto 4
160A04A (13-15)



13 x 30 Zócalo Acanto
160A02A (13-65)



III Revestimiento: Opalo Beige y Marrón, Friso 1 y 4, Luneto, Zócalo Friso.

III Pavimento: Saphire Marrón.



| medida cm | nº pzas/box | m²/box | kg/box | boxes/pallet | m²/pallet | kg/pallet |
|-------------------|-------------|--------|--------|--------------|-----------|-----------|
| 30x90 RECTIFICADO | 3 | 0,81 | 18,80 | 48 | 38,88 | 902,40 |
| 45x45 | 5 | 1,01 | 24,30 | 66 | 66,66 | 1.603,80 |

ORINOCO 30X90 11^{13/16}"X35^{7/16}"



30 x 90 Orinoco
Blanco 73OR409 (03-20)



30 x 90 Orinoco
Azul 73OR509 (03-20)



30 x 90 Orinoco
Beige 73OR709 (03-20)

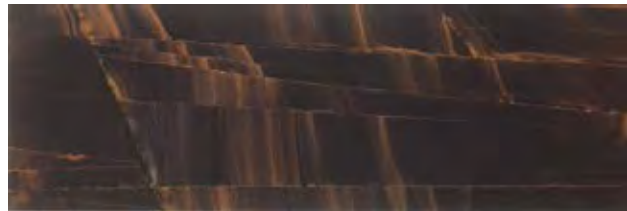

30 x 90 Orinoco
Marrón 73OR009 (03-20)

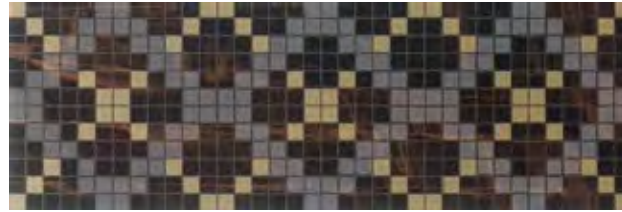

30 x 90 Parana
Marrón 17OR03P (20-30)
Azul 17OR53P (20-30)



30 x 90 Maracaibo
Blanco 17OR43A (20-30)
Azul 17OR53A (20-30)
Beige 17OR73A (20-30)
Salmón 17OR13A (20-30)
Marrón 17OR03A (20-30)

1,7 x 90 Cubrecanto 6 Orinoco
Blanco 16CUOR4 (13-97)
Azul 16CUOR5 (13-97)
Beige 16CUOR7 (13-97)
Salmón 16CUOR1 (13-97)
Marrón 16CUOR0 (13-97)

1,7 x 30 Cubrecanto 1 Orinoco
Blanco 16C1OR4 (13-65)
Azul 16C1OR5 (13-65)
Beige 16C1OR7 (13-65)
Salmón 16C1OR1 (13-65)
Marrón 16C1OR0 (13-65)

1,5 x 90 Luzern 6
Oro 16MB76L (13-92)
Acero 16MB36L (13-92)

1,5 x 30 Luzern 1
Acero 16MB31L (13-11)
Oro 16MB71L (13-11)

1,5 x 90 Perfil Aluminio
16F030P (13-60)

6 x 44,5 Leman
16MB11E (13-60)

GUAYANA 45X45 17^{3/4}"X17^{3/4}"



Blanco 42GB-48 (04-40) IV

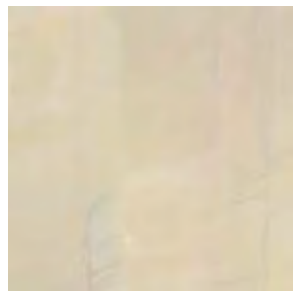

Beige 42GB-78 IV



Azul 42GB-68 (04-40) III

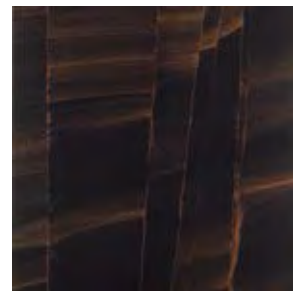

Marrón 42GB-28 (04-40) III

PORCELÁNICO
PORCELAIN TILE

Rodapié
Blanco / Beige
8 x 45 (11-04)



III Revestimiento: Orinoco Azul, Parana Azul.



III Revestimiento: Orinoco Marrón y Beige, Maracaibo Marrón, Luzern 6 Oro.

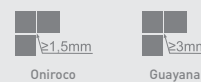

| medida cm | nº pzas/box | m²/box | kg/box | boxes/pallet | m²/pallet | kg/pallet |
|-------------------|-------------|--------|--------|--------------|-----------|-----------|
| 30x90 RECTIFICADO | 3 | 0,81 | 18,80 | 48 | 38,88 | 902,40 |
| 45x45 | 5 | 1,01 | 24,30 | 66 | 66,66 | 1.603,80 |

ORINOCO 30X90 11^{13/16}"X35^{7/16}"

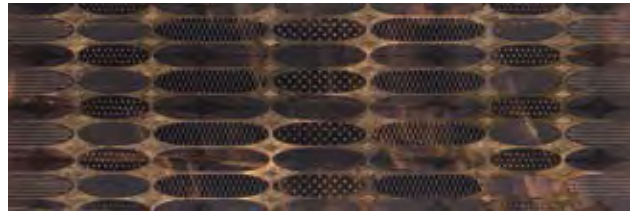

30 x 90 Llanos
Marrón 17OR00L (20-13)
Beige 17OR70L (18-00)
Blanco 17OR40L (18-00)

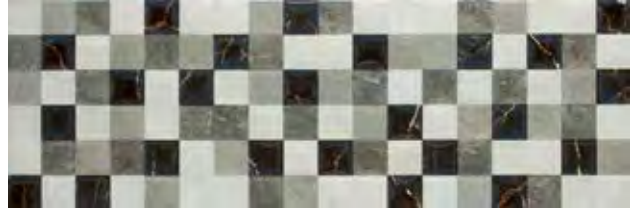

30 x 90 Delta
Blanco 17OR419 (06-40)
Beige 17OR719 (06-40)



14 x 90 Botna 6
Marrón 16BO26B (13-92)



30 x 30 Arauca
Marrón 17OR03R (09-80)

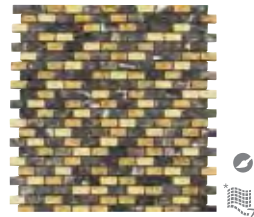

30 x 30 Musa Brick
Emperador 69MUBEM (40-40)



30 x 30 Musa Brick
Capuccino 69MUBCA (40-40)



Tabor [set de 2]
17OA20T (20-14)



4 x 30 Friso 1
16OA01F (12-85)



2 x 30 Acanto 1
16OA01A (12-85)



17 x 20 Luneto
16OA00L (13-75)



14 x 23 Vano
16OA00V (13-75)



11 x 30 Friso 4
16OA04F (13-15)



9,5 x 30 Acanto 4
16OA04A (13-15)



13 x 30 Zócalo Friso
16OA0ZF (13-65)



13 x 30 Zócalo Acanto
16OA0ZA (13-65)



III Revestimiento: Orinoco Beige, Llanos Beige, Arauca Marrón.



III Revestimiento: Orinoco Beige, Luneto, Friso 4.

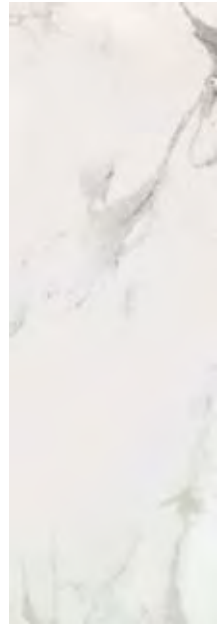

30 x 90 Palace 90
Carrara 73PA409 (05-70)



1,7 x 90 Cubrecanto
Palace 6 Carrara
16CUPA4 (13-97)



30 x 90 Cibeles
73PA40C (06-40)



9,5 x 90 Minerva 6
16PA46M (13-73)



1,7 x 30 Cubrecanto Palace 1
Carrara 16C1PA4 (13-55)



10 x 30 Cibeles 1
16PA41C (11-41)

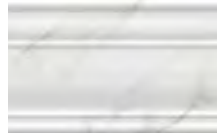

20 x 30 Zócalo
Carrara 25PA40Z (11-50)



30 x 30 Musa
Carrara 69MU-CA (40-40)



30 x 30 Musa
Marquina 69MU-MA (40-40)



30 x 30 Musa
Rectangular Negro
69MU-RN (40-40)



COMBINA CON EL PAVIMENTO
MATCHES FLOOR TILES
ASSORTIS AUX CARREAUX DE SOL
PASST ZU DEN BODENFLIESEN
SI ABBINA AL PAVIMENTO
PROPONOWANE POŁĄCZENIE Z PŁYTKĄ PODŁOGOWĄ
СОЧЕТАЕТСЯ С НАПОЛЬНЫМ ПОКРЫТИЕМ

59X59 PALACE PAG. 156
Carrara

III Revestimiento: Palace 90 Carrara, Cibeles 30 x 90.



| medida cm | n° pzas/box | m ² /box | kg/box | boxes/pallet | m ² /pallet | kg/pallet |
|-------------------|-------------|---------------------|--------|--------------|------------------------|-----------|
| 30x90 RECTIFICADO | 3 | 0,81 | 18,80 | 48 | 38,88 | 902,40 |
| 59x59 | 3 | 1,04 | 27,50 | 32 | 33,28 | 880,80 |

SUECIA / ANTARTIDA 30X90 11^{13/16}"X35^{7/16}"

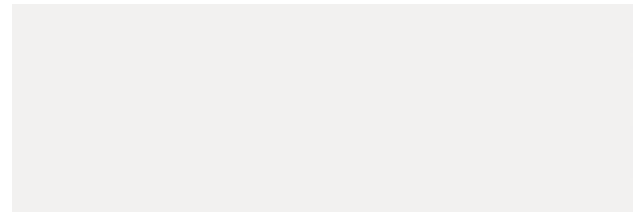

30 x 90 Suecia
76SU409 (04-49)

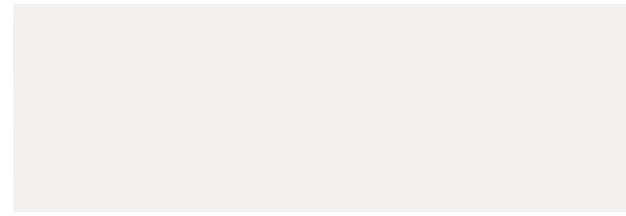

30 x 90 Antartida
76AN409 (04-49)



30 x 90 Sarek
Blanco 76SU429 (04-55)



30 x 90 Oasis
Blanco 76OS409 (04-50)

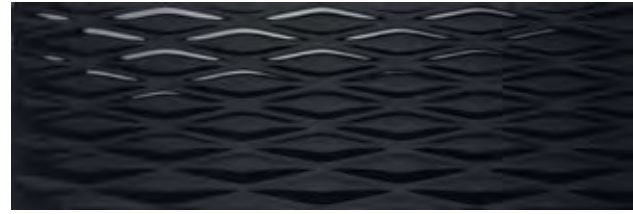

30 x 90 Sarek
Negro 76SU929 (04-55)



1,5 x 90 Luzern 6
Acero 16MB36L (13-92)
Oro 16MB76L (13-92)



10 x 90 Pedriza 6
Negro 16PA66P (20-40)
Marrón 16PA06P (20-40)



1,5 x 30 Luzern 1
Oro 16MB71L (13-11)
Acero 16MB31L (13-11)



5 x 30 Pedriza 1
Marrón 16PA01P (13-70)
Negro 16PA61P (13-70)



6 x 44,5 Leman
16MB11E (13-60)

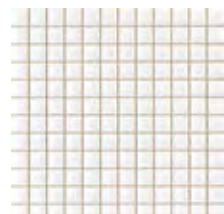

30 x 30 Kenai
Blanco 26KE406 (04-69)

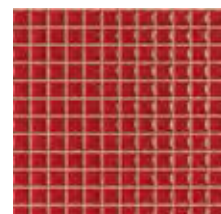

30 x 30 Kenai
Rojo 26KE806 (05-00)

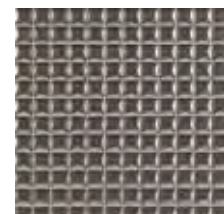

30 x 30 Kenai
Plata 26KE306 (05-00)

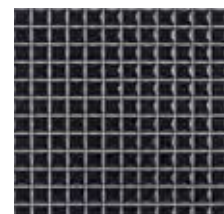

30 x 30 Kenai
Negro 26KE906 (04-69)



30 x 30 Musa
Damasco Negro
69MU-DN (40-70)

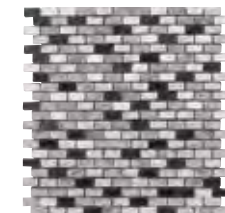

30 x 30 Musa Brick
Sandal
69MUBSA (40-40)



30 x 30 Launa
Negro 26CS90L (04-50)



30 x 30 Tepuy
Abeto 26ED30T (04-31)
Bambu 26ED00T (04-31)
Secuoya 26ED70T (04-31)



30 x 30 Ethosa
Negro 41NB90E (13-05)



30 x 30 Amadora
Antracita 41SI50A (13-05)



30x30 Reserva
Bobal 41CV10R (09-05)

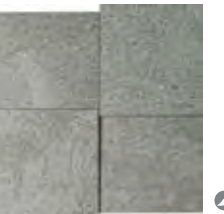

30x30 Saona
Galena 41LY50S (13-71)



Revestimiento: Oasis Blanco.

Pavimento: Jura Gris 60x60 natural.



Suecia
Sarek



Antartida
Oasis



Oasis
Sarek



| medida cm | nº pzas/box | m²/box | kg/box | boxes/pallet | m²/pallet | kg/pallet |
|-----------|-------------|--------|--------|--------------|-----------|-----------|
| 30x90 | 3 | 0,81 | 17,35 | 48 | 38,88 | 832,80 |

VERSAILLES 30X90 11^{13/16}"X35^{7/16}"



30 x 90 Versailles
Blanco **73VE409** (05-70)



30 x 90 Versailles
Beige **73VE709** (05-70)



30 x 90 Versailles
Jade **73VE209** (05-70)



30 x 90 Amboise
Blanco **73VE429** (06-40)
Beige **73VE729** (06-40)
Jade **73VE229** (06-40)



Chantilly [set de 2]
Blanco **17VE43C** (20-05)
Beige **17VE73C** (20-05)
Jade **17VE23C** (20-05)



1,7 x 90 Cubrecanto 6 Versailles
Blanco **16CUVE4** (13-97)
Beige **16CUVE7** (13-97)
Jade **16CUVE2** (13-97)

1,7 x 30 Cubrecanto 1 Versailles
Blanco **16C1VE4** (13-65)
Beige **16C1VE7** (13-65)
Jade **16C1VE2** (13-65)

BELVEDERE 45X45 17^{3/4}"X17^{3/4}" 60X60 23^{5/8}"X23^{5/8}"

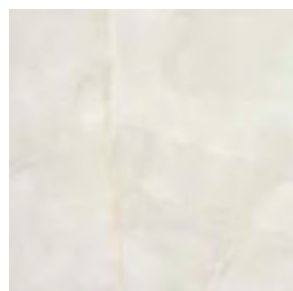

45 x 45 Belvedere
Blanco **42BL-48** (04-01)
60 x 60 Belvedere
Blanco **52BL45R** (07-92)

IV

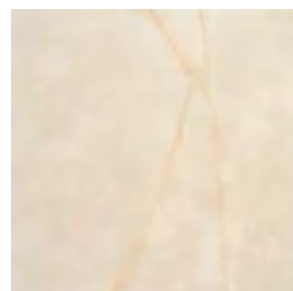

45 x 45 Belvedere
Beige **42BL-78** (04-01)
60 x 60 Belvedere
Beige **52BL75R** (07-92)

IV

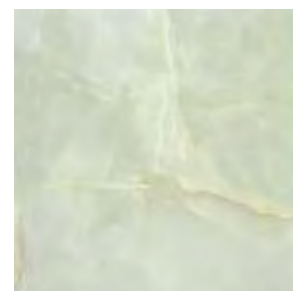

45 x 45 Belvedere
Jade **42BL-18** (04-01)
60 x 60 Belvedere
Jade **52BL15R** (07-92)

IV

PORCELÁNICO
PORCELAIN TILE



Rodapié
8 x 45 (11-81)
8 x 60 (12-46)



Revestimiento: Versailles Beige, Chantilly Beige.

Pavimento: Belvedere Beige 60 x 60.

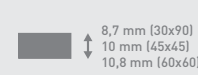

Versailles

Belvedere

| medida cm | nº pzas/box | m²/box | kg/box | boxes/pallet | m²/pallet | kg/pallet |
|-------------------------|-------------|--------|--------|--------------|-----------|-----------|
| 30x90 RECT. ESPESOR 8,7 | 4 | 1,08 | 17,00 | 48 | 51,84 | 816,00 |
| 45x45 | 5 | 1,01 | 24,30 | 66 | 66,66 | 1603,80 |
| 60x60 | 6 | 1,08 | 27,50 | 32 | 34,56 | 880,00 |

VERSAILLES 30X90 11^{13/16}"X35^{7/16}"



30 x 90 Trianon
Beige **73VE719** (06-40)
Blanco **73VE419** (06-40)
Jade **73VE219** (06-40)



30 x 90 Isabella
Beige **17VE701** (13-98)
Blanco **17VE401** (13-98)
Jade **17VE201** (13-98)



10 x 30 Alice
Beige **16VE71A** (11-41)
Blanco **16VE41A** (11-41)
Jade **16VE21A** (11-41)



30 x 90 Boiserie
Beige **73VE70B** (06-40)
Blanco **73VE40B** (06-40)
Jade **73VE20B** (06-40)



30 x 90 Doriane
Beige **73VE739** (06-40)
Blanco **73VE439** (06-40)
Jade **73VE239** (06-40)



20 x 30 Brissac
Beige **25VE71B** (11-50)
Blanco **25VE41B** (11-50)
Jade **25VE21B** (11-50)



Revestimiento: Versailles Blanco, Amboise Blanco, Boiserie Blanco, Brissac Blanco, Alice Blanco

Pavimento: Belvedere Blanco 60 x 60.

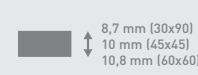

| medida cm | n° pzas/box | m ² /box | kg/box | boxes/pallet | m ² /pallet | kg/pallet |
|-------------------------|-------------|---------------------|--------|--------------|------------------------|-----------|
| 30x90 RECT. ESPESOR 8,7 | 4 | 1,08 | 17,00 | 48 | 51,84 | 816,00 |
| 45x45 | 5 | 1,01 | 24,30 | 66 | 66,66 | 1.603,80 |
| 60x60 | 6 | 1,08 | 27,50 | 32 | 34,56 | 880,00 |

VESUBIO 30X90 11^{13/16}"X35^{7/16}"



30 x 90 Vesubio
Blanco 76VE409 (04-50)



30 x 90 Vesubio
Negro 76VE909 (04-50)



30 x 90 Vesubio
Plata 76VE309 (04-50)

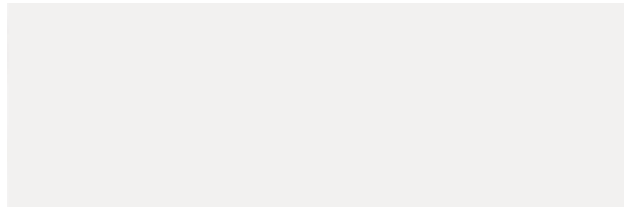

30 x 90 Antartida
76AN409 (04-49)



Revestimiento: Vesubio Blanco, Antartida Blanco.

Pavimento: Patagonia Fresno.



| medida cm | n° pzas/box | m ² /box | kg/box | boxes/pallet | m ² /pallet | kg/pallet |
|-----------|-------------|---------------------|--------|--------------|------------------------|-----------|
| 30x90 | 3 | 0,81 | 17,35 | 48 | 38,88 | 832,80 |

ARANJUEZ 30X60 11^{13/16}"X23^{5/8}"

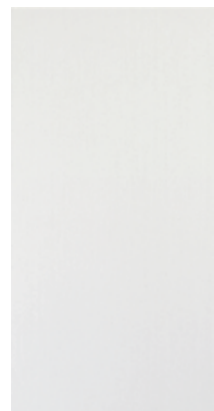

30 x 60 Aranjez
Blanco **27AZ407** (03-29)

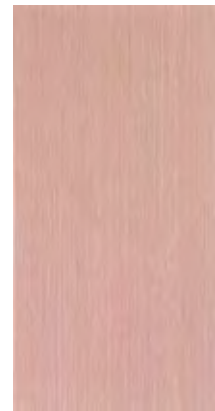

30 x 60 Aranjez
Salmón **27AZ907** (03-29)



30 x 60 Aranjez
Azul **27AZ607** (03-29)



30 x 60 Aranjez
Marrón **27AZ207** (03-29)



30 x 60 Aranjez
Beige **27AZ707** (03-29)

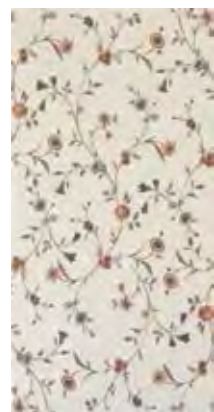

30 x 60 Vega
Beige **27AZ70V** (03-75)
Blanco **27AZ40V** (03-75)



30 x 60 Villa 1
Beige **27AZ717** (03-75)
Blanco **27AZ417** (03-75)



30 x 60 Villa 2
Beige **27AZ727** (03-75)
Blanco **27AZ427** (03-75)



30 x 60 Arganda
Beige **17AZ73A** (13-96)
Blanco **17AZ43A** (13-96)



3 x 60 Fontana 6
Blanco **16AZ46F** (13-60)
Salmón **16AZ96F** (13-60)
Azul **16AZ56F** (13-60)
Marrón **16AZ26F** (13-60)
Beige **16AZ76F** (13-60)



20 x 30 Zócalo Aranjez
Blanco **25AZ40Z** (11-50)
Salmón **25AZ90Z** (11-50)
Azul **25AZ60Z** (11-50)
Beige **25AZ70Z** (11-50)
Marrón **25AZ20Z** (11-50)



3 x 30 Fontana 1
Blanco **16AZ41F** (12-91)
Salmón **16AZ91F** (12-91)
Azul **16AZ51F** (12-91)
Beige **16AZ71F** (12-91)
Marrón **16AZ21F** (12-91)



III Revestimiento: Aranjez Azul y Blanco, Vega, Villa 1, Villa 2 Blanco, Fontana 6 Azul. Pavimento: Sabatini Azul.



III Revestimiento: Arganda Beige, Fontana 6 Marrón.

SABATINI 30X30 11^{13/16}"X11^{13/16}"

PORCELÁNICO
PORCELAIN TILE



Blanco **40SA-40** (01-51) IV



Salmón **40SA-80** (01-51) IV



Azul **40SA-60** (01-51) IV



Beige **40SA-70** (01-51) IV



Marrón **40SA-20** (01-51) III

| medida cm | nº pzas/box | m ² /box | kg/box | boxes/pallet | m ² /pallet | kg/pallet |
|-----------|-------------|---------------------|--------|--------------|------------------------|-----------|
| 30x60 | 6 | 1,08 | 20,58 | 40 | 43,20 | 823,20 |
| 30x30 | 11 | 1,00 | 17,20 | 64 | 64,00 | 1.100,80 |

ARTE 30X60 11^{13/16}"X23^{5/8}"



30 x 60 Arte
Blanco **27RT407** (03-30)



30 x 60 Arte
Beige **27RT707** (03-30)



30 x 60 Kuskovo
Blanco **27RT427** (03-60)



30 x 60 Kuskovo
Beige **27RT727** (03-60)



4 x 30 Pella
Blanco **16RT40P** (11-00)



10 x 30 Macba
Blanco **16RT41P** (11-41)



20 x 30 Moma
Blanco **25RT41M** (11-50)



30 x 60 Goeldy
Blanco **27RT417** (03-60)



30 x 60 Goeldy
Beige **27RT717** (03-60)

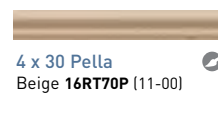

4 x 30 Pella
Beige **16RT70P** (11-00)



10 x 30 Macba
Beige **16RT71P** (11-41)



20 x 30 Moma
Beige **25RT71M** (11-50)

KAZAN 30X30 11^{13/16}"X11^{13/16}"

PAVIMENTO
FLOOR TILES

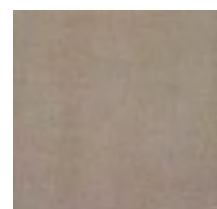

Gris **35KZ-36** (00-80)

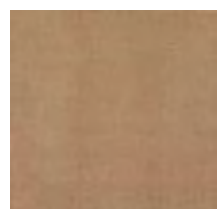

Beige **35KZ-76** (00-80)



Revestimiento: Arte Beige, Goeldy Beige, Kuskovo Beige, Macba Beige, Moma Beige. Pavimento: Jolly Nuez

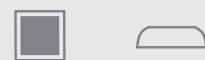

| medida cm | nº pzas/box | m ² /box | kg/box | boxes/pallet | m ² /pallet | kg/pallet |
|-----------|-------------|---------------------|--------|--------------|------------------------|-----------|
| 30x60 | 6 | 1,08 | 20,58 | 40 | 43,20 | 823,20 |
| 30x30 | 11 | 1,00 | 17,20 | 64 | 64,00 | 1.100,80 |

CHICAGO 30X60 11^{13/16}"X23^{5/8}"



30 x 60 Chicago
Blanco **27CI407** (07-68)



30 x 60 Chicago
Gris **27CI307** (07-68)

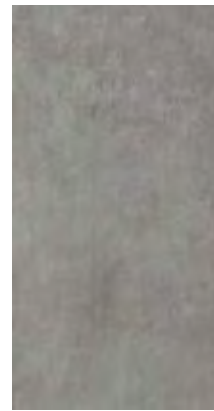

30 x 60 Chicago
Antracita **27CI607** (07-68)

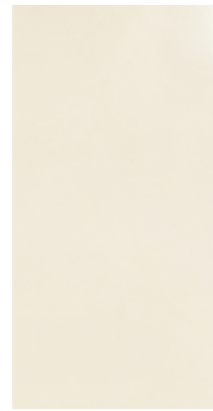

30 x 60 Chicago
Beige **27CI707** (07-68)

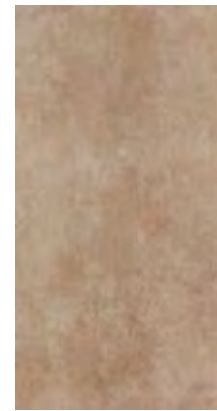

30 x 60 Chicago
Marrón **27CI007** (07-68)

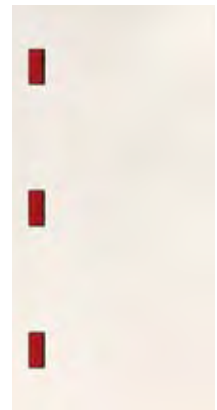

30 X 60 Detroit 3
Blanco **17CI43D** (13-72)
Beige **17CI73D** (13-72)
Gris **17CI33D** (13-72)



2 x 30 Detroit 1
Rojo **16CI21D** (12-90)



2 x 30 Detroit 1
Naranja **16CI81D** (12-90)

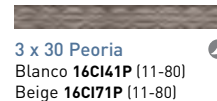

3 x 30 Peoria
Blanco **16CI41P** (11-80)
Beige **16CI71P** (11-80)

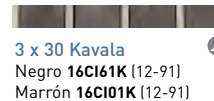

3 x 30 Kavala
Negro **16CI61K** (12-91)
Marrón **16CI01K** (12-91)



2,5 x 30 Madison 1
Negro **16CI61M** (12-65)
Marrón **16CI01M** (12-65)



2,5 x 60 Madison 5
Marrón **16CI05M** (13-60)



2,5 x 60 Fez 5
Marrón **16CI05F** (13-60)

KANSAS 30X30 11^{13/16}"X11^{13/16}"



Blanco **40KA-40** (01-53) IV



Gris **40KA-30** (01-53) III

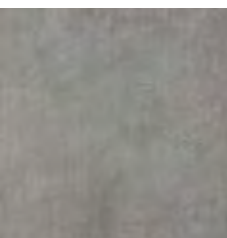

Antracita **40KA-90** (01-53) III



Beige **40KA-70** (01-53) IV



Marrón **40KA-20** (01-53) III

PORCELÁNICO
PORCELAIN TILE



Rodapié
8x30 (10-65)



III Revestimiento: Chicago Gris y Antracita, Detroit 3 Gris.



III Revestimiento: Chicago Beige y Marrón, Madison 5 Marrón.



Revestimiento: Columbia Blanco, Yoho Antracita, Comox Blanco. Pavimento: Columbia 45 Antracita, Bergen Nogal.

COLUMBIA 60 30X60 11^{13/16}"X23^{5/8}"



30 x 60 Columbia 60
Blanco 27CL407 (01-85)



30 x 60 Columbia 60
Gris 27CL307 (01-85)

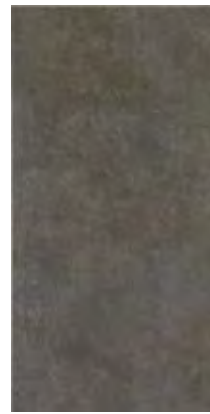

30 x 60 Columbia 60
Antracita 27CL607 (01-85)

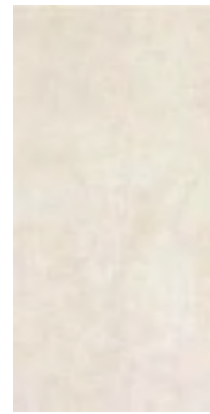

30 x 60 Columbia 60
Beige 27CL707 (01-85)

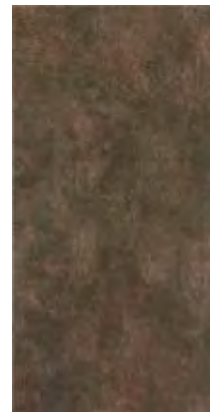

30 x 60 Columbia 60
Marrón 27CL007 (01-85)



30 x 60 Comox
Blanco 27CL40C (03-60)



30 x 60 Comox
Gris 27CL30C (03-60)



30 x 60 Comox
Antracita 27CL60C (03-60)



30 x 60 Comox
Beige 27CL70C (03-60)



30 x 60 Comox
Marrón 27CL00C (03-60)



1,5 x 60 Sami 6
Acero 16OL365 (13-76)

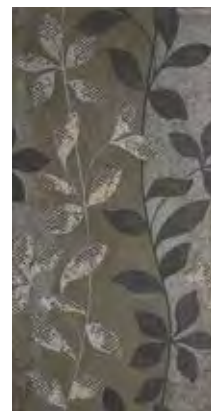

30 x 60 Cezanne 3
Gris 17CL33C (13-95)
Marrón 17CL03C (13-95)



9,4 x 60 Cezanne
Marrón 16DE36C (13-68)
Marrón 16DE06C (13-68)



9 x 60 Degas-6
Gris 16DE36D (13-30)
Marrón 16DE06D (13-30)

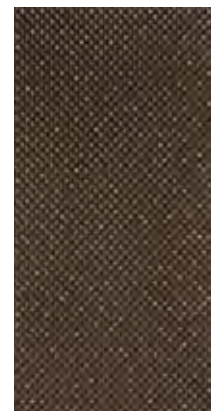

30 x 60 Yoho
Marrón 17CL03Y (13-95)
Antracita 17CL63Y (13-95)



7x60 Yoho 6
Marrón 16CL06Y (13-11)
Antracita 16CL66Y (13-11)

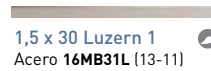

1,5 x 30 Luzern 1
Acero 16MB31L (13-11)

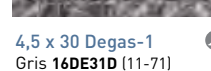

4,5 x 30 Degas-1
Gris 16DE31D (11-71)
Marrón 16DE01D (11-71)

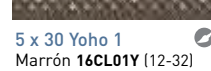

5 x 30 Yoho 1
Marrón 16CL01Y (12-32)
Antracita 16CL61Y (12-32)

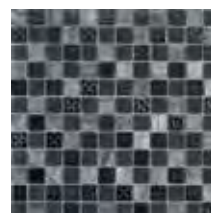

30 x 30 Musa
Oceano 69MU-OC (40-40)



30 x 30 Musa
Rectangular Negro 69MU-RN (40-40)

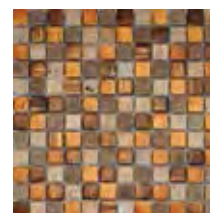

30 x 30 Musa
Ferro 69MU-FE (40-40)

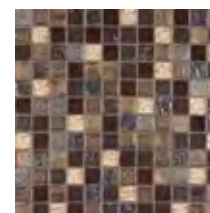

30 x 30 Musa
Bronce 69MU-BR (40-40)



30 x 30 Musa
Rectangular Marrón 69MU-RM (40-40)

COLUMBIA 45 45X45 17^{3/4}"X17^{3/4}"

PORCELÁNICO
PORCELAIN TILE



Blanco 42CU-48 (07-73)



V Gris 42CU-38 (07-73)

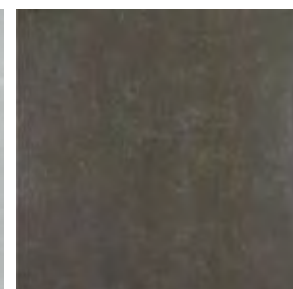

IV Antracita 42CU-68 (07-73)

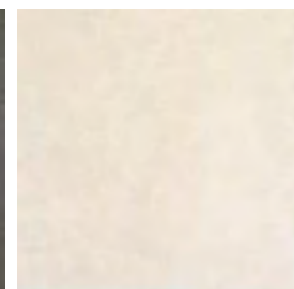

IV Beige 42CU-78 (07-73)

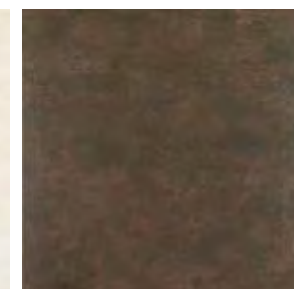

IV Marrón 42CU-28 (07-73)



III Revestimiento: Columbia Beige y Marrón, Cezanne 3 Marrón.



| medida cm | nº pzas/box | m ² /box | kg/box | boxes/pallet | m ² /pallet | kg/pallet |
|-----------|-------------|---------------------|--------|--------------|------------------------|-----------|
| 30x60 | 6 | 1,08 | 20,58 | 40 | 43,20 | 823,20 |
| 45x45 | 5 | 1,01 | 24,30 | 66 | 66,66 | 1603,80 |



CRETA 30X60 11^{13/16}"X23^{5/8}"

NUEVO NEW



30 x 60 Creta
Blanco 27CR407 (03-04)



30 x 60 Creta
Beige 27CR707 (03-04)



30 x 60 Creta
Visión 27CR007 (03-04)



30 x 60 Creta
Gris 27CR307 (03-04)



30 x 60 Creta
Antracita 27CR607 (03-04)



30 x 60 Talos
Blanco 27CR427 (03-06)



30 x 60 Talos
Beige 27CR727 (03-06)



30 x 60 Talos
Vison 27CR027 (03-06)



30 x 60 Talos
Gris 27CR327 (03-06)



30 x 60 Talos
Antracita 27CR627 (03-06)



30 x 60 Festos (set de 2 piezas)
Blanco 17CR43F (13-81)



30 x 60 Festos (set de 2 piezas)
Beige 17CR73F (13-81)



30 x 60 Festos (set de 2 piezas)
Visión 17CR03F (13-81)

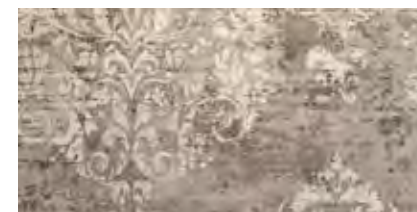

30 x 60 Festos (set de 2 piezas)
Gris 17CR33F (13-81)



30 x 60 Festos (set de 2 piezas)
Antracita 17CR63F (13-81)



30 x 60 Icaro*
Visión 27CR017 (03-06)

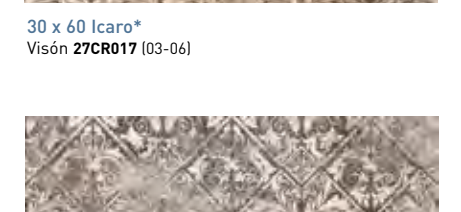

30 x 60 Icaro*
Gris 27CR317 (03-06)

CRETA 45X45 17^{3/4}"X17^{3/4}" 60X60 23^{5/8}" X23^{5/8}"

PORCELÁNICO
PORCELAIN TILE

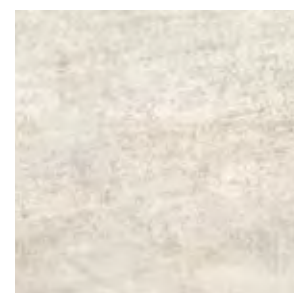

45x45 Creta
Blanco 42CR-48 (07-60)
60x60 Creta
Blanco 52CT45R (07-83)

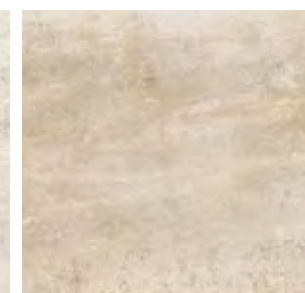

IV 45x45 Creta
Beige 42CR-78 (07-60)
60x60 Creta
Beige 52CT75R (07-83)

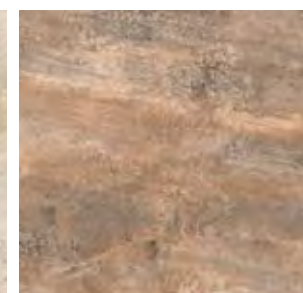

IV 45x45 Creta
Vison 42CR-08 (07-60)
60x60 Creta
Vison 52CT05R (07-83)

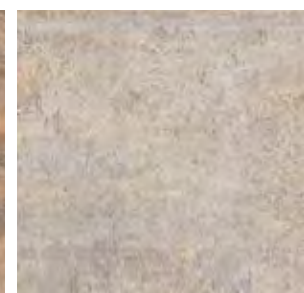

IV 45x45 Creta
Gris 42CR-38 (07-60)
60x60 Creta
Gris 52CT35R (07-83)



IV 45x45 Creta
Antracita 42CR-68 (07-60)
60x60 Creta
Antracita 52CT65R (07-83)



30,9 x 31,1 Musa Klimt
Marrón 69MU-KM (40-60)



30,9 x 31,1 Musa Klimt
Antracita 69MU-KA (40-60)

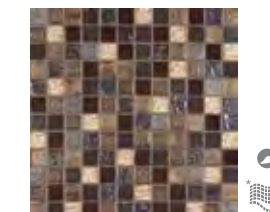

30 x 30 Musa
Bronce 69MU-BR (40-40)



26,4 x 27,4 Musa Exagono
Marrón 69MU-EM (40-70)



26,4 x 27,4 Musa Exagono
Negro 69MU-EN (40-70)



30 x 30 Musa Rectangular
Marrón 69MU-RM (40-40)

[*] 4 gráficas diferentes empaquetadas aleatoriamente en cajas de 6 piezas.
4 different patterns randomly selected and packed in boxes containing 6 pieces.
4 verschiedene Grafiken, aleatorisch verpackt mit 6 Stück pro Karton.
4 graphiques différents, empaquetés par cartons de 6 pièces de façon aléatoire.
4 pezzi diversi, confezionati casualmente in scatole da 6 pezzi ciascuna.
4 verschillende patronen, willekeurig geselecteerd en verpakt in dozen van 6 stuks
4 różnych wzorów powierzchni wybieranych losowo i zapakowane w pudełkach zawierające 6 sztuk.
4 различных графических рисунков, упакованных путем случайного выбора по 6 штук в коробке.



| medida cm | nº pzas/box | m ² /box | kg/box | boxes/pallet | m ² /pallet | kg/pallet |
|-----------------|-------------|---------------------|--------|--------------|------------------------|-----------|
| 30x60 | 6 | 1,08 | 20,58 | 40 | 43,20 | 823,20 |
| 45X45 PAVIMENTO | 5 | 1,01 | 24,30 | 66 | 66,66 | 1.603,80 |
| 60X60 PAVIMENTO | 3 | 1,08 | 27,50 | 32 | 34,56 | 880,00 |

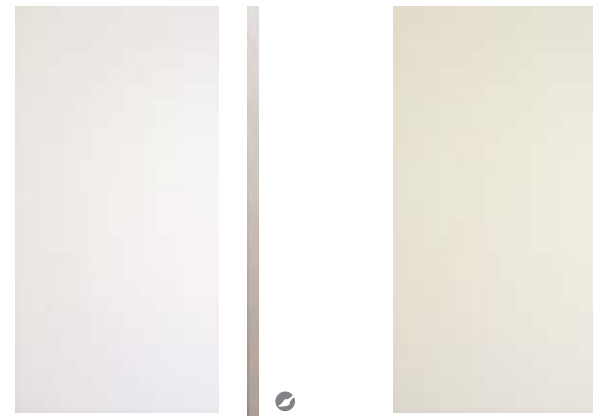

30 x 60 Eden
Blanco **27ED407** (02-63)
1,5 x 60 Sami 6
Acero **160L365** (13-76)
30 x 60 Eden
Beige **27ED707** (02-63)

1,5 x 30 Luzern 1
Acero **16MB31L** (13-11)



30 x 60 Bosco
Negro **17ED40B** (13-95)
Beige **17ED70B** (13-95)
Blanco **17ED40B** (13-95)
Marrón **17ED00B** (13-95)



7 x 60 Bosco 6
Negro **16ED66B** (13-11)
Beige **16ED76B** (13-11)
Blanco **16ED46B** (13-11)
Marrón **16ED06B** (13-11)



30 x 60 Eden
Negro **27ED607** (02-63)

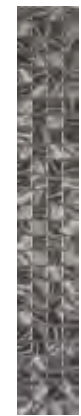

9 x 60 Degas-6
Gris **16DE36D** (13-30)



30 x 60 Eden
Marrón **27ED007** (02-63)



9 x 60 Degas-6
Marrón **16DE06D** (13-30)



4,5 x 30 Degas-1
Gris **16DE31D** (11-71)



4,5 x 30 Degas-1
Marrón **16DE01D** (11-71)



30 x 30 Tepuy
Secuoya **26ED70T** (04-31)



30 x 30 Tepuy
Abeto **26ED30T** (04-31)

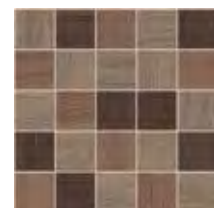

30 x 30 Tepuy
Bambu **26ED00T** (04-31)



30x30 Reserva
Bobal **41CV10R** (09-05)



30x30 Saona
Galena **41LY50S** (13-71)



30 x 30 Ethosa
Negro **41NB90E** (13-05)



30 x 30 Musa
Rectangular Negro
69MU-RN (40-40)



30 x 30 Musa
Marquina
69MU-MA (40-40)



30 x 30 Amadora
Antracita **41SI50A** (13-05)

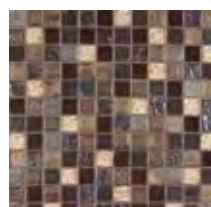

30 x 30 Musa
Bronce
69MU-BR (40-40)

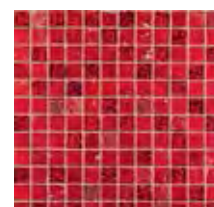

30 x 30 Musa
Rojo
69MU-RO (40-40)

COMBINA CON EL PAVIMENTO
MATCHES FLOOR TILES
ASSORTIS AUX CARREAUX DE SOL
PASST ZU DEN BODENFLIESEN
SI ABBINA AL PAVIMENTO
PROPONOWANE POLACZENIE Z PLYTKA PODLOGOWA
СОЧЕТАЕТСЯ С НАПОЛЬНЫМ ПОКРЫТИЕМ

MULTIFORMATO
ALPES PAG. 048
CUBANA PAG. 120
METEOR PAG. 064
NAMIBIA PAG. 068



III Revestimiento: Eden Blanco y Negro, Bosco Blanco, Bosco 6 Negro. Pavimento: Meteor Negro Pulido. Mueble: Ada 80 Blanco. Mirror Serie 1 80 x 60.



| medida cm | nº pzas/box | m²/box | kg/box | boxes/pallet | m²/pallet | kg/pallet |
|-----------|-------------|--------|--------|--------------|-----------|-----------|
| 30x60 | 6 | 1,08 | 20,58 | 40 | 43,20 | 823,20 |

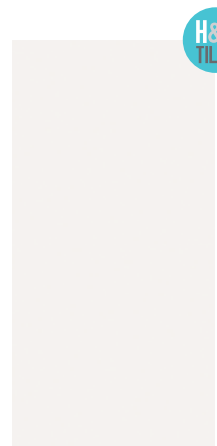

30 x 60 Finlandia Blanco
27FI407 (03-25)



30 x 60 Kotari Blanco
27FI40K (05-50)



30 x 60 Kiel Blanco
21FI427 (03-60)

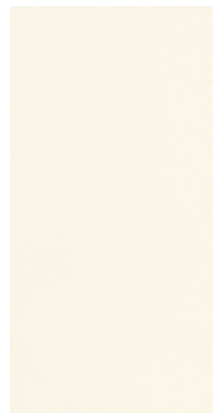

30 x 60 Finlandia Beige
27FI707 (03-25)



30 x 60 Siberia Blanco
27SI407 (03-25)



30 x 60 Seúl Rojo
17FI23S (13-65)



30 x 60 Seúl Negro
17FI63S (13-65)

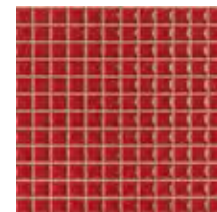

30 x 30 Kenai Rojo
26KE806 (05-00)
Blanco 26KE406 (04-69)
Plata 26KE306 (05-00)
Negro 26KE906 (04-69)



30 x 30 Tepuy Bambu 26ED00T (04-31)
Abeto 26ED30T (04-31)
Secuoya 26ED70T (04-31)



6 x 44,5 Leman
16MB11E (13-60)



1,5 x 30 Glass 1 Burdeos 16RA81G (12-00)
Marrón 16RA01G (12-00)
Azul 16RA51G (12-00)
Pistacho 16RA11G (12-00)

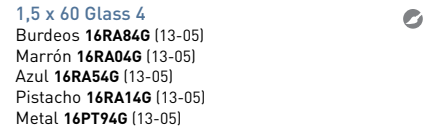

1,5 x 60 Glass 4 Burdeos 16RA84G (13-05)
Marrón 16RA04G (13-05)
Azul 16RA54G (13-05)
Pistacho 16RA14G (13-05)
Metal 16PT94G (13-05)

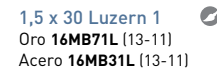

1,5 x 30 Luzern 1 Oro 16MB71L (13-11)
Acero 16MB31L (13-11)



1,5 x 60 Sami 6 Oro 160L26S (13-76)
Acero 160L36S (13-76)



30x30 Reserva Bobal
41CV10R (09-05)

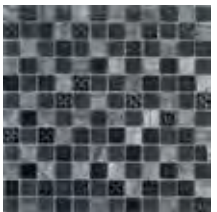

30 x 30 Musa Oceano
69MU-OC (40-40)



30 x 30 Musa Rectangular Marrón
69MU-RM (40-40)



30 x 30 Musa Brick Emperador
69MUBEM (40-40)



30 x 30 Musa Damasco Negro
69MU-DN (40-70)



30 x 30 Ethosa Negro
41NB90E (13-05)



30 x 30 Amadora Antracita
41SI50A (13-05)

COMBINA CON EL PAVIMENTO
MATCHES FLOOR TILES
ASSORTIS AUX CARREAUX DE SOL
PASST ZU DEN BODENFLIESEN
SI ABBINA AL PAVIMENTO
PROPONOWANE POLĄCZENIE Z PŁYTKĄ PODŁOGOWĄ
СОЧЕТАЕТСЯ С НАПОЛНЫМ ПОКРЫТИЕМ

MULTIFORMATO
BILBAO PAG. 096
CANAIMA PAG. 106
ESTAMPA PAG. 126
HOMESTONE PAG. 134



Revestimiento: Siberia Blanco, Tepuy Abeto | Pavimento: Cubana Abeto | Mueble: Ada 120 Blanco. Mirror Serie 1 120 x 60.

KORI / TANSSI 30X60 11^{13/16}"X23^{5/8}"



30 x 60 Kori
Negro 27FI937 (03-60)



30 x 60 Kori
Blanco 27FI437 (03-60)



30 x 60 Tanssi
Negro 27FI947 (03-60)



30 x 60 Tanssi
Blanco 27FI447 (03-60)

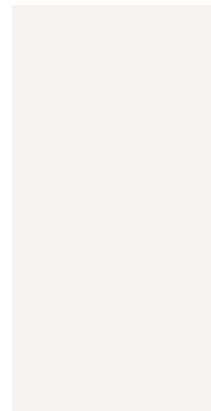

30 x 60 Finlandia
Blanco 27FI407 (03-25)

1,5 x 60 Sami 6
Acero 160L365 (13-76)

1,5 x 30 Luzern 1
Acero 16MB31L (13-11)



Revestimiento: Kori Blanco. Pavimento: Forum Blanco. Mueble: Ada 120 Blanco. Mirror Serie 1 80 x 50.



| medida cm | nº pzas/box | m ² /box | kg/box | boxes/pallet | m ² /pallet | kg/pallet |
|---------------|-------------|---------------------|--------|--------------|------------------------|-----------|
| 30x60 | 6 | 1,08 | 20,58 | 40 | 43,20 | 823,20 |
| 30X60 Relieve | 5 | 0,90 | 20,58 | 40 | 36,00 | 823,20 |





30 x 60 Lipari
Blanco 27LI407 (03-04)



30 x 60 Stromboli
Blanco 27LI427 (03-06)



30 x 60 Malta
Blanco 27LI417 (03-06)



30 x 60 Isola
Blanco 17LI431 (13-82)



30 x 60 Eolia*
Blanco 27LI447 (03-06)



30 x 60 Lipari
Beige 27LI707 (03-04)



30 x 60 Stromboli
Beige 27LI727 (03-06)



30 x 60 Malta
Beige 27LI717 (03-06)



30 x 60 Isola
Beige 17LI731 (13-82)



30 x 60 Eolia*
Beige 27LI747 (03-06)

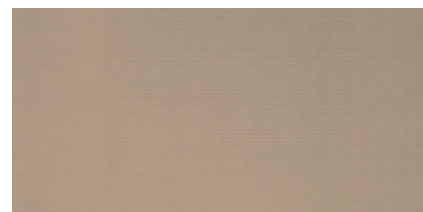

30 x 60 Lipari
Visión 27LI007 (03-04)

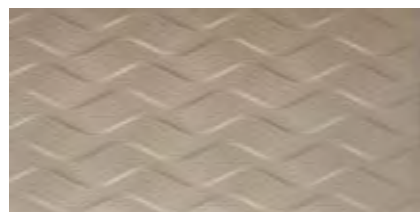

30 x 60 Stromboli
Visión 27LI027 (03-06)



30 x 60 Malta
Visión 27LI017 (03-06)

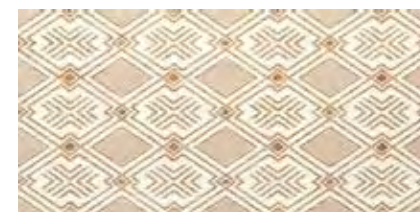

30 x 60 Tirreno
Visión 27LI037 (03-06)

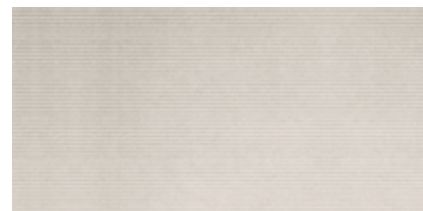

30 x 60 Lipari
Gris 27LI307 (03-04)



30 x 60 Stromboli
Gris 27LI327 (03-06)



30 x 60 Malta
Gris 27LI317 (03-06)

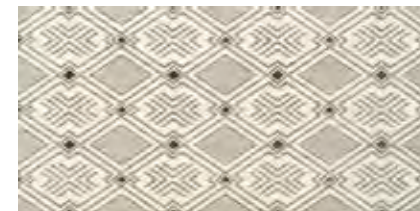

30 x 60 Tirreno
Gris 27LI337 (03-06)



30 x 30 Musa Fossil
Beige 69MU-FB (40-40)



30 x 30 Musa Fossil
Antracita 69MU-FA (40-40)



30,9 x 31,1 Musa Klimt
Marrón 69MU-KM (40-60)

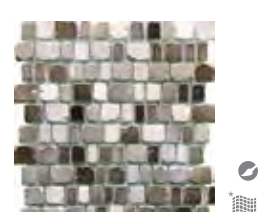

30,9 x 31,1 Musa Klimt
Antracita 69MU-KA (40-60)



26,4 x 27,4 Musa Exagono
Negro 69MU-EN (40-70)



26,4 x 27,4 Musa Exagono
Marrón 69MU-EM (40-70)

COMBINA CON EL PAVIMENTO
MATCHES FLOOR TILES
ASSORTIS AUX CARREAUX DE SOL
PASST ZU DEN BODENFLIESEN
SI ABBINA AL PAVIMENTO
PROPONOWANE POLACZENIE Z PLYTKA PODLOGOWA
СОЧЕТАЕТСЯ С НАПОЛЬНЫМ ПОКРЫТИЕМ

MULTIFORMATO
AMAZONIA PAG. 082
ATACAMA PAG. 052
CAVA 15X80 PAG. 114
PATAGONIA PAG. 160

[*] 3 gráficas diferentes empaquetadas aleatoriamente en cajas de 6 piezas.
3 different patterns randomly selected and packed in boxes containing 6 pieces.
3 verschiedene Grafiken, aleatorisch verpackt mit 6 Stück pro Karton.
3 graphiques différents, empaquetés par cartons de 6 pièces de façon aléatoire.
3 pezzi diversi, confezionati casualmente in scatole da 6 pezzi ciascuna.
3 verschillende patronen, willekeurig geselecteerd en verpakt in dozen van 6 stuks.
3 różnych wzorów powierzchni wybieranych losowo i zapakowane w pudełkach zawierające 6 sztuk.
3 различных графических рисунков, упакованных путем случайного выбора по 6 штук в коробке.



III Revestimiento: Lipari Visón, Stromboli Beige.



Stromboli
Malta



| medida cm | nº pzas/box | m²/box | kg/box | boxes/pallet | m²/pallet | kg/pallet |
|-----------|-------------|--------|--------|--------------|-----------|-----------|
| 30x60 | 6 | 1,08 | 20,58 | 40 | 43,20 | 823,20 |



Revestimiento: Lombardia Beige y Marrón, Monza Beige, Sami 6 Oro. Pavimento: Meteor Blanco 60x60. Mueble: Moon Madera Café 80. Mirror Serie 3 80 x 60.

LOMBARDIA 30X60 11^{13/16}"X23^{5/8}"

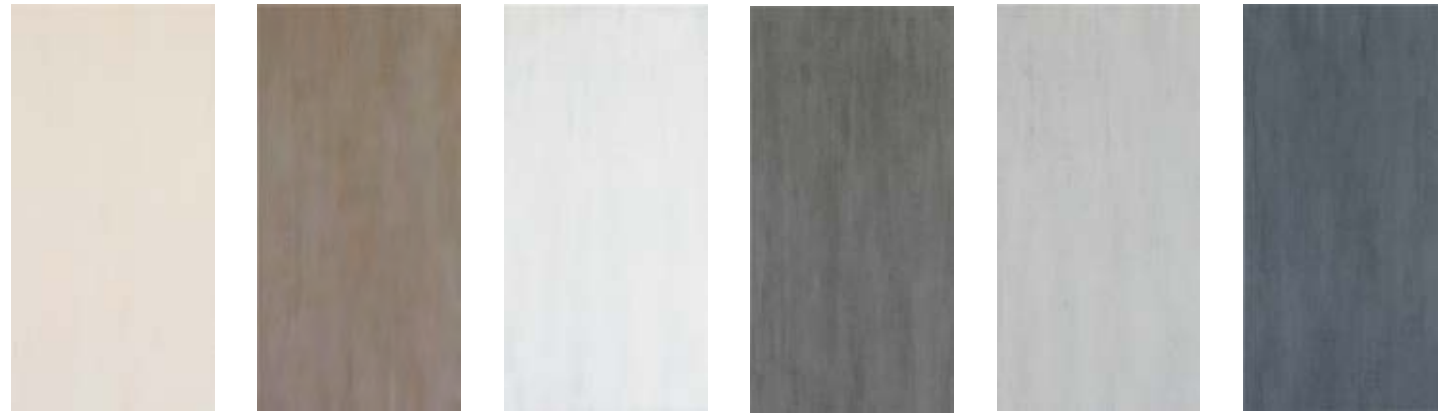

30 X 60 Lombardia Beige **27L0707** (02-63) | 30 X 60 Lombardia Marrón **27L0007** (02-63) | 30 X 60 Lombardia Blanco **27L0407** (02-63) | 30 X 60 Lombardia Antracita **27L0607** (02-63) | 30 X 60 Lombardia Perla **27L0807** (02-63) | 30 X 60 Lombardia Azul **27L0507** (02-63)



30 X 60 Garda Beige **17L0736** (13-81) | Blanco **17L0436** (13-81) | 7,5 x 60 Como Marrón **16L006C** (13-82) | Blanco **16L046C** (13-82) | 1,5 x 30 Luzern 1 Oro **16MB71L** (13-11) | Acero **16MB31L** (13-11) | 20 x 60 Monza Blanco **75L040M** (03-30) | Beige **75L070M** (03-30) | 1,5 x 60 Sami 6 Acero **160L36S** (13-76) | Oro **160L26S** (13-76)



30 x 30 Musa Bronce **69MU-BR** (40-40) | 30 x 30 Musa Oceano **69MU-OC** (40-40) | 30 x 30 Musa Rectangular Blanco **69MU-RB** (40-40) | 30 x 30 Musa Rectangular Negro **69MU-RN** (40-40)



III Revestimiento: Lombardia Blanco, Garda Blanco. □ Mueble: Ada 60 Blanco. Miror Serie 1 50 x 80.

MILÁN 45X45 17^{3/4}"X17^{3/4}"

PORCELÁNICO
PORCELAIN TILE

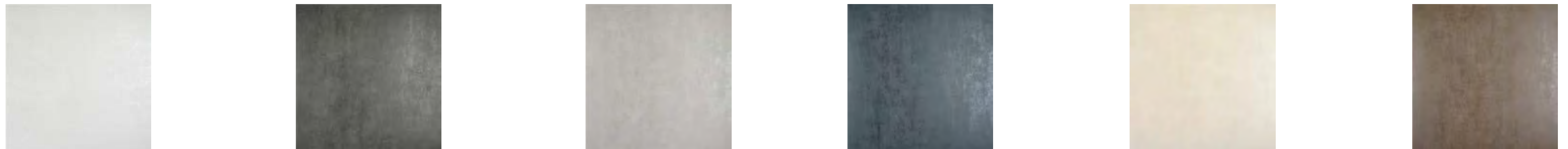

Blanco **42MN-48** (07-70) IV | Antracita **42MN-68** (07-70) III | Perla **42MN-88** (07-70) IV | Azul **42MN-58** (07-70) III | Beige **42MN-78** (07-70) IV | Marrón **42MN-08** (07-70) III



| medida cm | nº pzas/box | m²/box | kg/box | boxes/pallet | m²/pallet | kg/pallet |
|-----------|-------------|--------|--------|--------------|-----------|-----------|
| 30x60 | 6 | 1,08 | 20,58 | 40 | 43,20 | 823,20 |
| 45x45 | 5 | 1,01 | 24,30 | 66 | 66,66 | 1603,80 |

MALI 30X60 11^{13/16}"X23^{5/8}"



30 x 60 Mali
Antracita **27MI60T** (07-67)



30 x 60 Mali
Blanco **27MI40T** (07-67)



30 x 60 Mali
Marrón **27MI00T** (07-67)

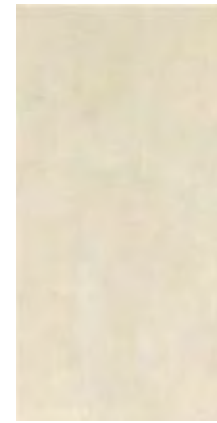

30 x 60 Mali
Beige **27MI70T** (07-67)



30 x 60 Togo
Antracita **17MI60T** (13-95)
Blanco **17MI40T** (13-95)
Beige **17MI70T** (13-95)
Marrón **17MI00T** (13-95)



30 x 60 Nara
Antracita **17MI63N** (13-81)
Blanco **17MI43N** (13-81)
Beige **17MI73N** (13-81)
Marrón **17MI03N** (13-81)



30 x 60 Menaka
Antracita **17MI63M** (13-96)
Marrón **17MI03M** (13-96)

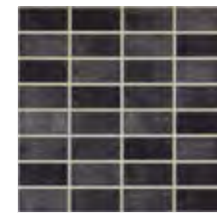

30 x 30 Bamako
Antracita **26MI60B** (04-31)
Marrón **26MI00B** (04-31)

1,5 x 60 Sami 6
Oro **160L26S** (13-76)
Acero **160L36S** (13-76)

1,5 x 30 Luzern 1
Acero **16MB31L** (13-11)
Oro **16MB71L** (13-11)

KIDAL 45X45 17^{3/4}"X17^{3/4}"



Antracita **42KI-98** (07-74) II



Blanco **42KI-48** (07-74) V

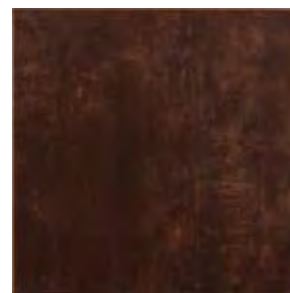

Marrón **42KI-28** (07-74) II

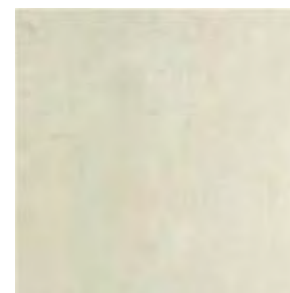

Beige **42KI-78** (07-74) IV

PORCELÁNICO
PORCELAIN TILE

Rodapié
8x45 [11-04]



III Revestimiento: Mali Beige y Marrón, Togo Beige y Marrón, Luzern 1 Oro, Sami 6 Oro.



III Revestimiento: Mali Blanco y Antracita, Nara Blanco y Antracita.



| medida cm | nº pzas/box | m ² /box | kg/box | boxes/pallet | m ² /pallet | kg/pallet |
|-----------|-------------|---------------------|--------|--------------|------------------------|-----------|
| 30x60 | 6 | 1,08 | 20,58 | 40 | 43,20 | 823,20 |
| 45x45 | 5 | 1,01 | 24,30 | 66 | 66,66 | 1603,80 |

MATERIA 30X60 11^{13/16}"X23^{5/8}"



30 x 60 Materia
27MT407 (03-29)



7,5x60 Collage
Gris 16PT33C (13-92)



30 x 30 Tepuy
Bambu 26ED00T (04-31)
Abeto 26ED30T (04-31)
Secuoya 26ED70T (04-31)

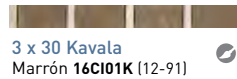

3 x 30 Kavala
Marrón 16CI01K (12-91)



1,5 x 60 Sami 6
Acero 16OL36S (13-76)

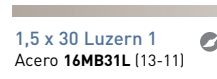

1,5 x 30 Luzern 1
Acero 16MB31L (13-11)

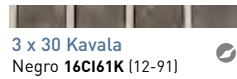

3 x 30 Kavala
Negro 16CI61K (12-91)

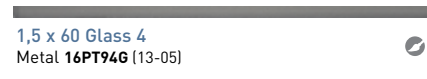

1,5 x 60 Glass 4
Metal 16PT94G (13-05)



30 x 30 Ethosa
Negro 41NB90E (13-05)



30 x 30 Amadora
Antracita 41SI50A (13-05)

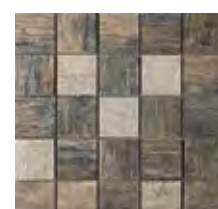

30x30 Reserva
Bobal 41CV10R (09-05)



30x30 Saona
Galena 41LY50S (13-71)



30 x 30 Musa
Rectangular Negro
69MU-RN (40-40)



30 x 30 Musa
Rectangular Blanco
69MU-RB (40-40)



30 x 30 Musa
Rectangular Marrón
69MU-RM (40-40)

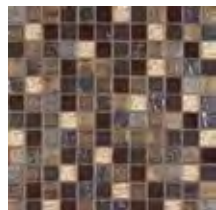

30 x 30 Musa
Rectangular Bronce
69MU-BR (40-40)

COMBINA CON EL PAVIMENTO
MATCHES FLOOR TILES
ASSORTIS AUX CARREAUX DE SOL
PASST ZU DEN BODENFLIESEN
SIABBINA AL PAVIMENTO
PROPONOWANE POLACZENIE Z PLYTKA PODŁOGOWA
СОЧЕТАЕТСЯ С НАПОЛЬНОМ ПОКРЫТИЕМ

MULTIFORMATO
CANAIMA PAG. 106
ESTAMPA PAG. 126
METEOR PAG. 064



III Revestimiento: Materia.



| medida cm | nº pzas/box | m²/box | kg/box | boxes/pallet | m²/pallet | kg/pallet |
|-----------|-------------|--------|--------|--------------|-----------|-----------|
| 30x60 | 6 | 1,08 | 20,58 | 40 | 43,20 | 823,20 |

RAINBOW 60 30X60 11^{13/16}"X23^{5/8}"



30 x 60 Rainbow 60
Blanco 27RA407 (03-26)



30 x 60 Rainbow 60
Beige 27RA707 (03-26)



30 x 60 Rainbow 60
Marrón 27RA007 (03-31)



30 x 60 Rainbow 60
Burdeos 27RA807 (03-31)



30 x 60 Rainbow 60
Pistacho 27RA107 (03-31)



30 x 60 Rainbow 60
Antracita 27RA307 (03-31)



30 x 60 Vector
Blanco 17RA43V (13-72)

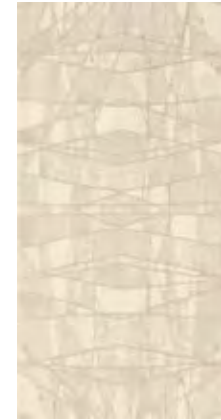

30 x 60 Vector
Beige 17RA73V (13-72)



30 x 60 Vector
Marrón 17RA03V (13-81)

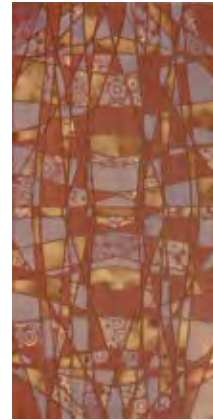

30 x 60 Vector
Burdeos 17RA83V (13-81)

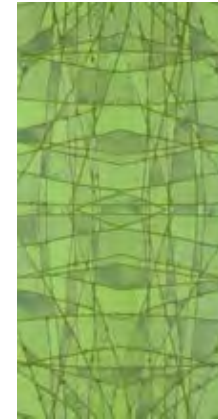

30 x 60 Vector
Pistacho 17RA13V (13-81)

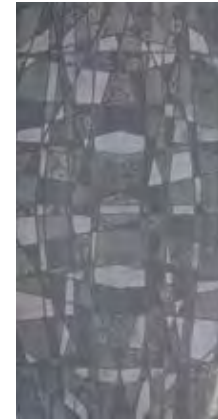

30 x 60 Vector
Antracita 17RA33V (13-81)

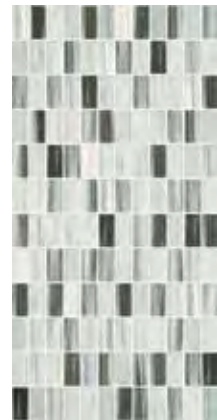

30 x 60 Pixel
Blanco 27RA417 (04-29)



30 x 60 Pixel
Beige 27RA717 (04-29)

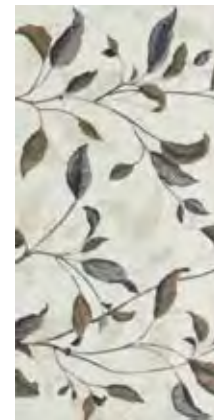

30 x 60 Leaves
Blanco 17RA43L (13-72)

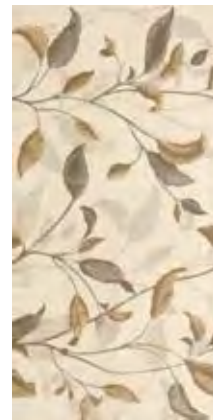

30 x 60 Leaves
Beige 17RA73L (13-72)



30 x 60 Cenit
Marrón 17RA03C (13-81)
Pistacho 17RA13C (13-81)
Burdeos 17RA83C (13-81)

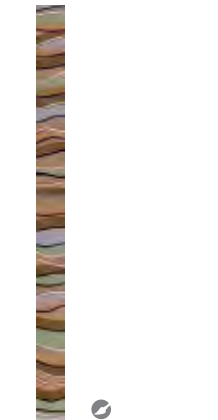

4,5 x 60 Ecuador
Marrón 16RA04E (13-08)
Pistacho 16RA14E (13-08)
Burdeos 16RA84E (13-08)

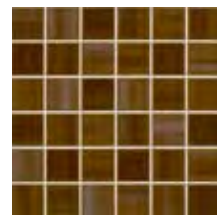

1,5 x 30 Glass 1
Marrón 16RA01G (12-00)
Pistacho 16RA11G (12-00)
Burdeos 16RA81G (12-00)
Negro 16PV91G (12-00)



4,8 x 30 Sur
Marrón 16RA01S (11-11)
Blanco 16RA41S (11-11)
Nieve 16RAA1S (11-11)
Beige 16RA71S (11-11)
Pistacho 16RA11S (11-11)
Burdeos 16RA81S (11-11)
Antracita 16RA31S (11-11)



1,5 x 60 Glass 4
Marrón 16RA04G (13-05)
Pistacho 16RA14G (13-05)
Burdeos 16RA84G (13-05)
Negro 16PV94G (13-05)

COMBINA CON EL PAVIMENTO

MATCHES FLOOR TILES
ASSORTIS AUX CARREAUX DE SOL
PASST ZU DEN BODENFLIESEN
SI ABBINA AL PAVIMENTO
PROFONOWANE PODŁĄCZENIE Z PŁYTKĄ PODŁOGOWĄ
СОЧЕТАЕТСЯ С НАПОЛЬНОМ ПОВЕРХНОСТЬЮ

30X30 JOLLY PÁG. 172
Perla, Beige, Magenta,
Marrón, Cacao
30X30 TURKANA PÁG. 173
Pistacho

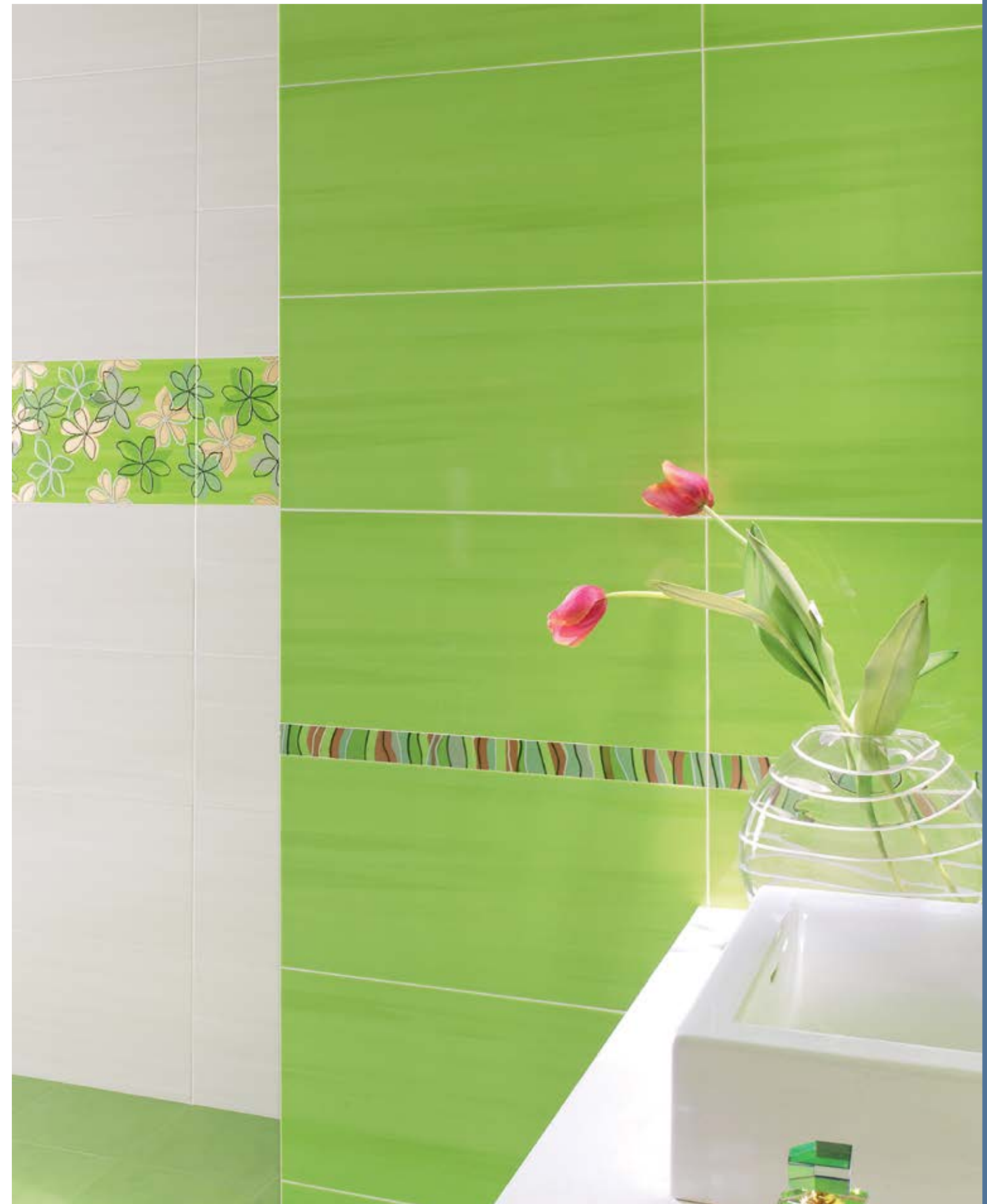

Revestimiento: Rainbow 60 Pistacho, Blanco. Cenit Pistacho. Ecuador Pistacho. Pavimento: Turkana Pistacho.



| medida cm | nº pzas/box | m²/box | kg/box | boxes/pallet | m²/pallet | kg/pallet |
|-----------------|-------------|--------|--------|--------------|-----------|-----------|
| 30x60 | 6 | 1,08 | 20,58 | 40 | 43,20 | 823,20 |
| 30x30 pavimento | 11 | 1,00 | 17,20 | 64 | 64,00 | 1100,80 |

SIDERAL 30X60 11^{13/16}"X23^{5/8}"



30 x 60 Sideral
Beige **27SD707** (07-56)



30 x 60 Sideral
Marrón **27SD007** (07-56)

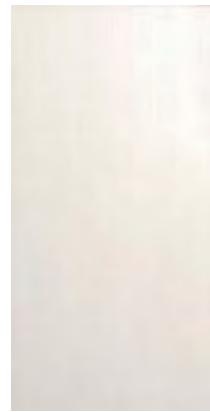

30 x 60 Sideral
Blanco **27SD407** (07-56)



30 x 60 Sideral
Negro **27SD607** (07-56)

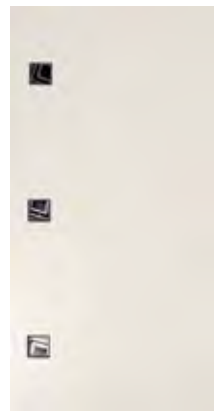

Halley 3
Beige **17SD73H** (13-68)
Blanco **17SD43H** (13-68)

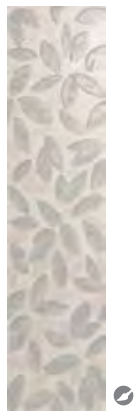

14 x 60 Pulsar
Beige **16SD71P** (13-76)
Blanco **16SD41P** (13-76)



15 x 60 Orion
Beige **16SD700** (05-56)
Marrón **16SD000** (05-56)
Blanco **16SD400** (05-56)
Negro **16SD600** (05-56)



3,5 x 30 Halley 1
Beige **16SD71H** (13-61)
Blanco **16SD41H** (13-61)

COMBINA CON EL PAVIMENTO
MATCHES FLOOR TILES
ASSORTIS AUX CARREAUX DE SOL
PASST ZU DEN BODENFLIESEN
SI ABBINA AL PAVIMENTO
PROPONOWANE POŁĄCZENIE Z PŁYTKĄ PODŁOGOWĄ
СОЧЕТАЕТСЯ С НАПОЛЬНЫМ ПОКРЫТИЕМ

30X30 JOLLY PÁG. 172
Perla, Beige, Marrón



Revestimiento: Sideral Beige y Marrón, Orion Marrón, Pulsar Beige.

Pavimento: Jolly Beige y Marrón.

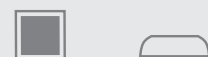

| medida cm | nº pzas/box | m ² /box | kg/box | boxes/pallet | m ² /pallet | kg/pallet |
|-----------|-------------|---------------------|--------|--------------|------------------------|-----------|
| 30x60 | 6 | 1,08 | 19,15 | 40 | 43,20 | 766,00 |
| 30x30 | 11 | 1,00 | 17,20 | 64 | 64,00 | 1100,80 |



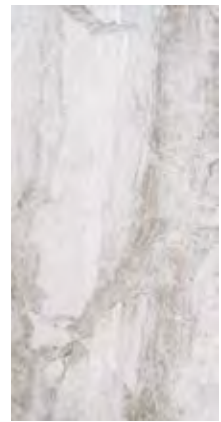

30 x 60 Verona
Blanco 27VE407 (03-04)



30 x 60 Treviso
Blanco 27VE427 (03-06)



30 x 60 Zenon
Blanco 27VE417 (03-06)



30 x 60 Julieta 1
Blanco 17VE41J (13-65)



30 x 60 Julieta 2
Blanco 17VE42J (13-65)

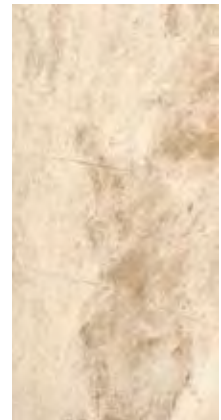

30 x 60 Verona
Beige 27VE707 (03-04)



30 x 60 Treviso
Beige 27VE727 (03-06)



30 x 60 Zenon
Beige 27VE717 (03-06)



30 x 60 Julieta 1
Beige 17VE71J (13-65)



30 x 60 Julieta 2
Beige 17VE72J (13-65)

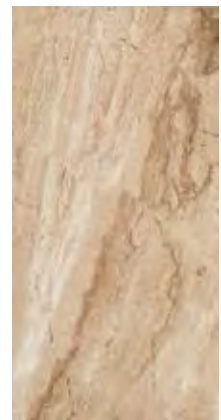

30 x 60 Verona
Marrón 27VE007 (03-04)



30 x 60 Treviso
Marrón 27VE027 (03-06)

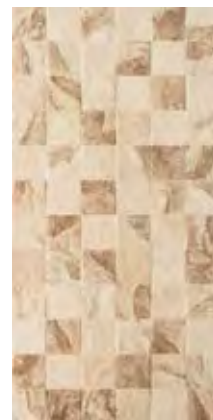

30 x 60 Zenon
Marrón 27VE017 (03-06)

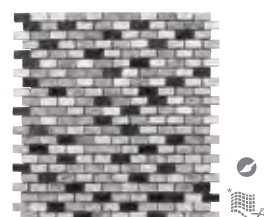

30 x 30 Musa Brick
Sandal 69MUBSA (40-40)



30 x 30 Musa Fossil
Beige 69MU-FB (40-40)



30 x 30 Musa Fossil
Antracita 69MU-FA (40-40)

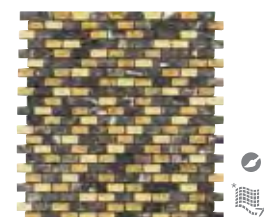

30 x 30 Musa Brick
Emperador 69MUBEM (40-40)

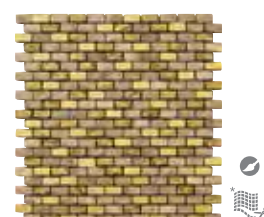

30 x 30 Musa Brick
Capuccino 69MUBCA (40-40)

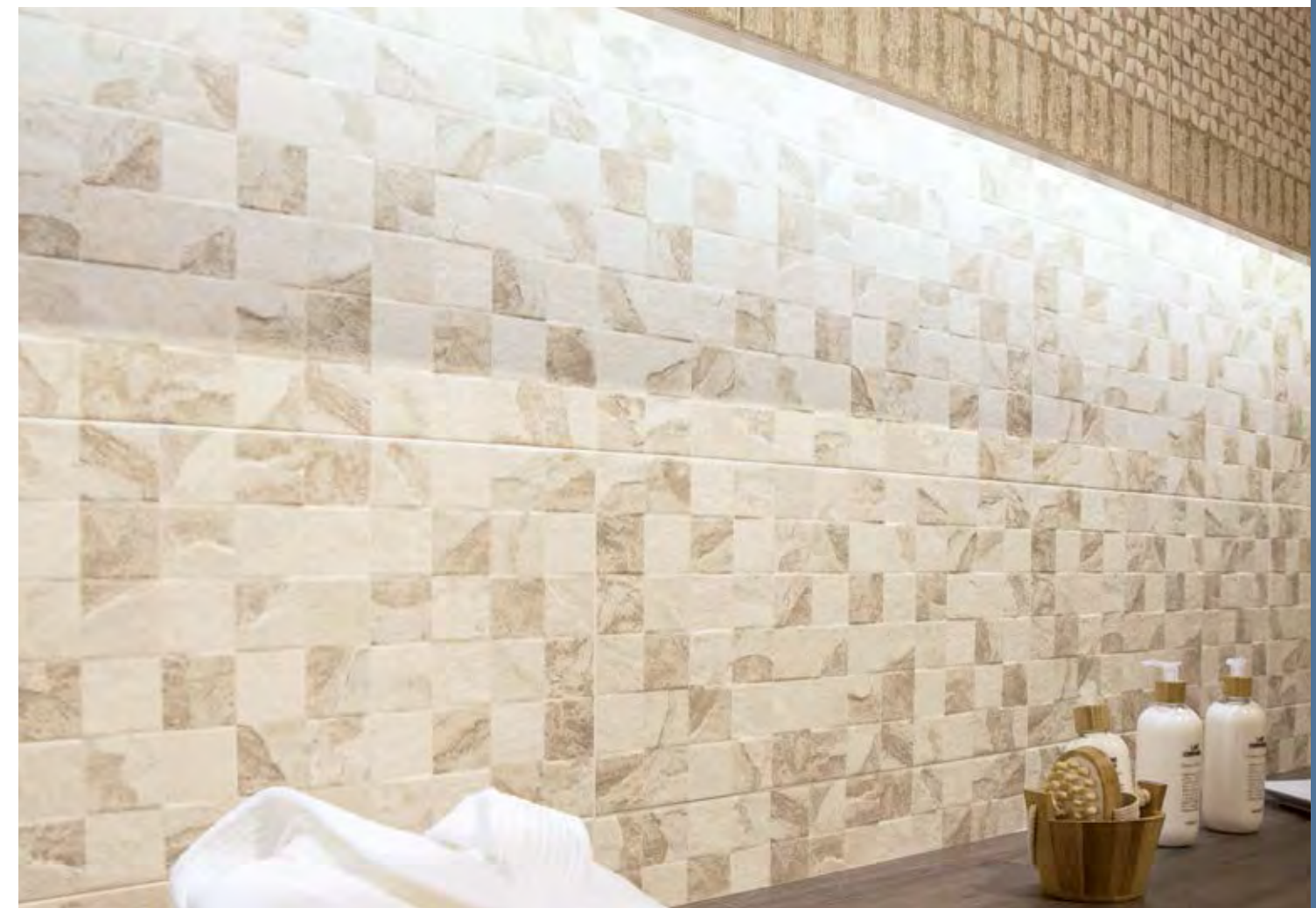

Revestimiento: Zenon Beige, Julieta 1 Beige

VERONA 30X30 11^{13/16}"X11^{13/16}" 45X45 17^{3/4}"X17^{3/4}" 60X60 23^{5/8}"X23^{5/8}"

PORCELÁNICO
PORCELAIN TILE

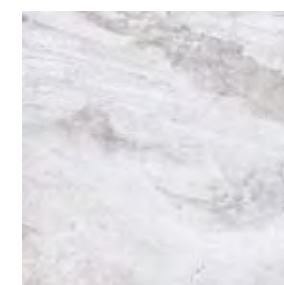

60,5 x 60,5 Verona
Blanco 52VE-45 (00-85) IV

45 x 45 Verona
Blanco 42VE-48 (00-75)

30 x 30 Verona
Blanco 41VE-40 (00-75)



60,5 x 60,5 Verona
Beige 52VE-75 (00-85) IV

45 x 45 Verona
Beige 42VE-78 (00-75)

30 x 30 Verona
Beige 41VE-70 (00-75)

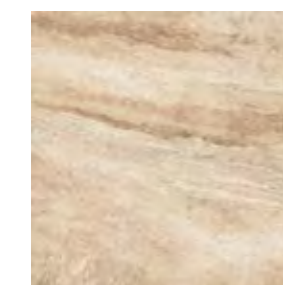

60,5 x 60,5 Verona
Marrón 52VE-05 (00-85) IV

45 x 45 Verona
Marrón 42VE-08 (00-75)

30 x 30 Verona
Marrón 41VE-00 (00-75)

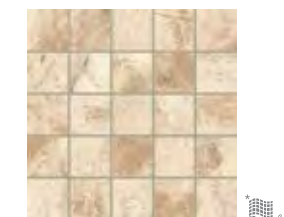

30 x 30 Sirmione
Beige 41SM-70 (09-05)
Blanco 41SM-40 (09-05)
Marrón 41SM-00 (09-05)



| medida cm | n° pzas/box | m ² /box | kg/box | boxes/pallet | m ² /pallet | kg/pallet |
|---------------------|-------------|---------------------|--------|--------------|------------------------|-----------|
| 30x60 | 6 | 1,08 | 20,58 | 40 | 43,20 | 823,20 |
| 60,5x60,5 PAVIMENTO | 3 | 1,10 | 27,50 | 32 | 35,20 | 880,00 |
| 45x45 PAVIMENTO | 5 | 1,01 | 24,30 | 66 | 66,66 | 1.603,80 |
| 30x30 PAVIMENTO | 10 | 0,90 | 20,70 | 48 | 43,20 | 993,60 |

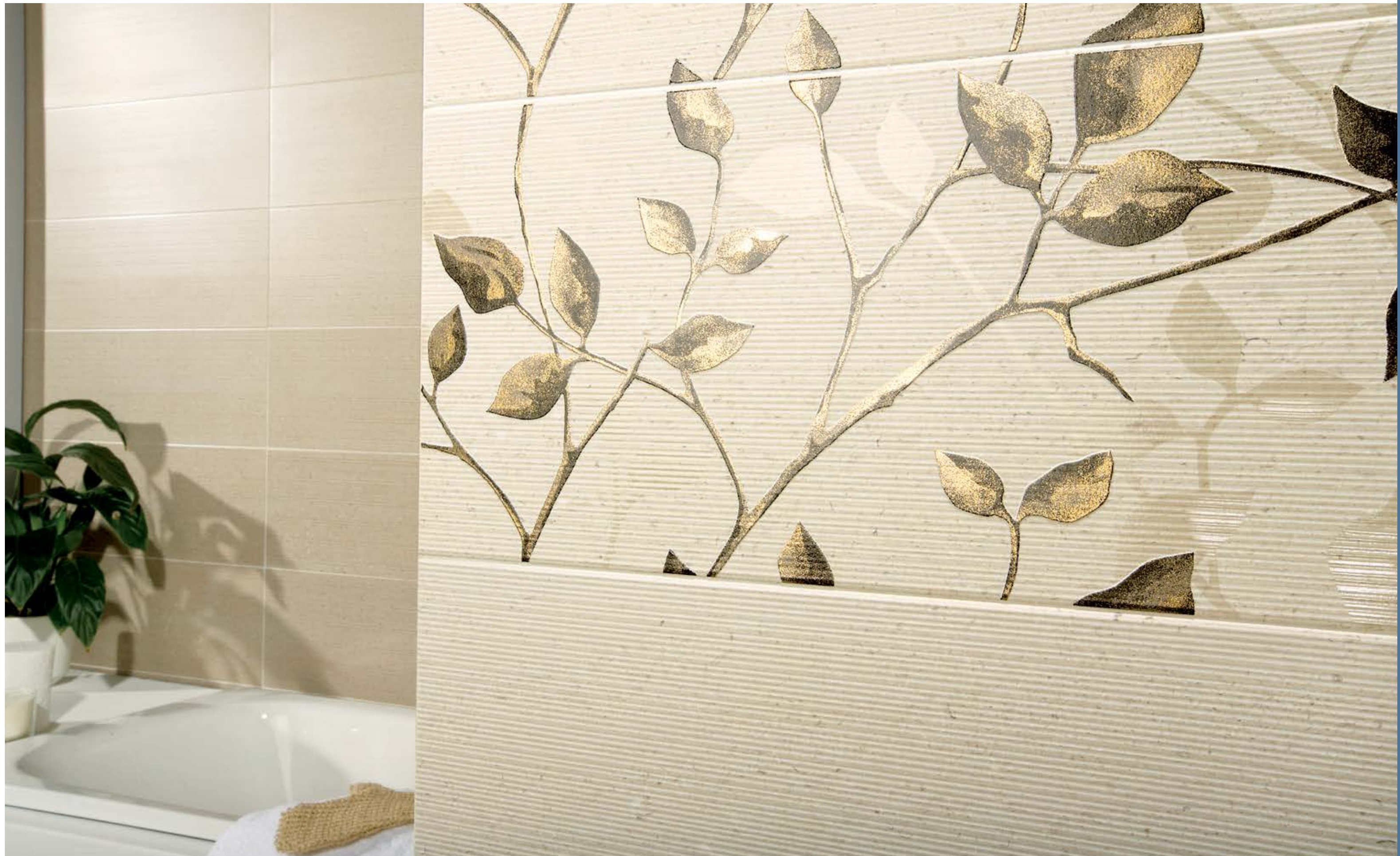

III Revestimiento: Java Beige y Tabaco, Mindanao Oro.

JAVA 25X75 9⁷/₈"X29⁹/₁₆"



25 x 75 Java
Blanco **77JA400** (04-05)



25 x 75 Java
Beige **77JA700** (04-05)



25 x 75 Ceilan
Blanco **17JA40C** (13-96)



25 x 75 Ceilan
Beige **17JA70C** (13-96)



25 x 75 Mindanao
Platino **17JA40M** (13-96)



25 x 75 Mindanao
Oro **17JA70M** (13-96)

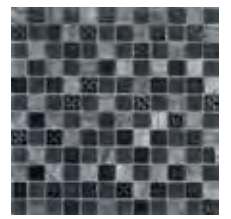

30 x 30 Musa
Oceano
69MU-OC (40-40)



30 x 30 Musa
Bronce
69MU-BR (40-40)



25 x 75 Java
Gris **77JA300** (04-05)



25 x 75 Java
Tabaco **77JA200** (04-05)



25 x 75 Ceilan
Gris **17JA30C** (13-96)

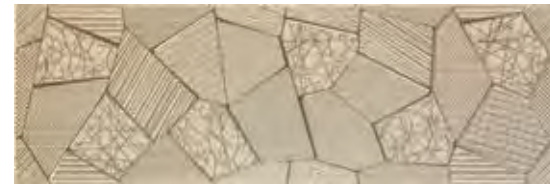

25 x 75 Ceilan
Tabaco **17JA20C** (13-96)



25 x 75 Borneo
Blanco **17JA40B** (13-80)



25 x 75 Borneo
Beige **17JA70B** (13-80)



6 x 75 Timor
Marrón **16TK00T** (13-96)



6 x 75 Timor
Antracita **16TK60T** (13-96)



1,5 x 75 Zen
16TK30Z (12-81)



III Revestimiento: Java Beige y Tabaco, Ceilan Beige y Tabaco, Zen.

NEPAL 45 45X45 17³/₄"X17³/₄"

PORCELÁNICO
PORCELAIN TILE

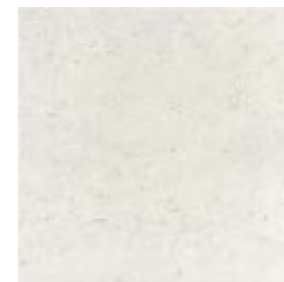

Blanco **42NP-48** (07-70)

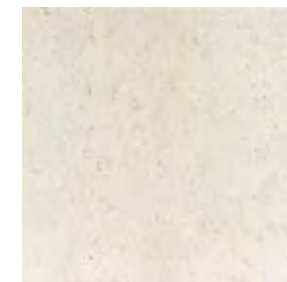

Beige **42NP-78** (07-70)

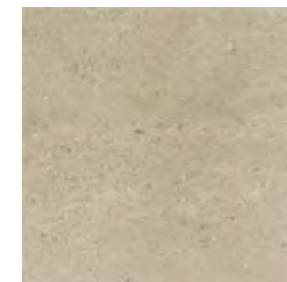

Tabaco **42NP-28** (07-70)

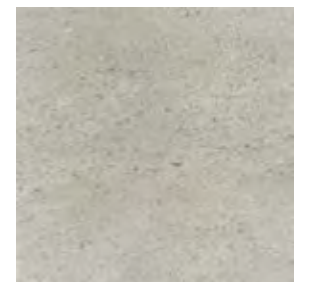

Gris **42NP-38** (07-70)

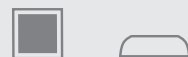

| medida cm | n° pzas/box | m ² /box | kg/box | boxes/pallet | m ² /pallet | kg/pallet |
|-----------------|-------------|---------------------|--------|--------------|------------------------|-----------|
| 25X75 | 6 | 1,13 | 20,20 | 48 | 54,24 | 969,60 |
| 45X45 pavimento | 5 | 1,01 | 24,30 | 66 | 66,66 | 1603,80 |



MISTRAL 25X75 9⁷/₈"X29⁹/₁₆"

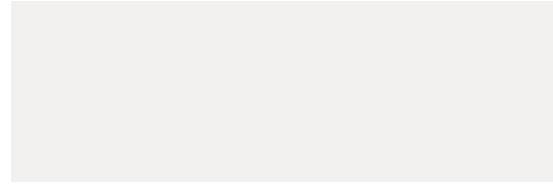

25 x 75 Mistral
Blanco **77MI400** (00-93)



25 x 75 Boreas
Blanco **77B0400** (04-05)



25 x 75 Brisa
Blanco **77MI410** (04-22)



25 x 75 Brisa
Naranja **77MI810** (04-22)



25 x 75 Brisa
Malva **77MI910** (04-22)



25 x 75 Brisa
Amatista **77MI010** (04-22)



25 x 75 Brisa
Gris **77MI310** (04-22)



25 x 75 Brisa
Antracita **77MI610** (04-22)



25 x 75 Jasmin (set de 2)
Amatista **17MI03J** (13-91)



25 x 75 Jasmin (set de 2)
Naranja **17PA83J** (13-91)



25 x 75 Solano (set de 2)
Amatista **17MI00L** (13-96)



25 x 75 Solano (set de 2)
Naranja **17MI80L** (13-96)



25 x 75 Osaka
Blanco **77MI420** (04-22)

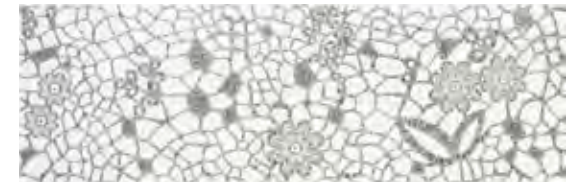

25 x 75 Sonora
17MI30S (18-00)



6 x 75 Timor
Antracita **16TK60T** (13-96)



1,5 x 75 Zen
16TK30Z (12-81)

JOLLY 30X30 11¹³/₁₆"X11¹³/₁₆"

PAVIMENTO
FLOOR TILES

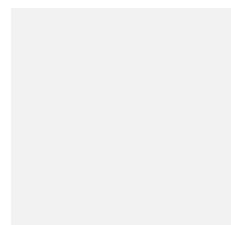

Blanco **35JO-46** (00-80)



Amatista **35JO-D6** (00-80)



Tango **35JOTA6** (00-80)



Antracita **35JO-96** (00-80)



30 x 30 Musa Rectangular
Gris
69MU-RG (40-40)

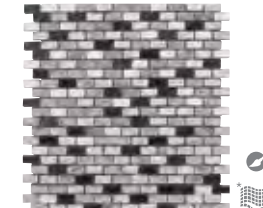

30 x 30 Musa Brick
Sandal
69MUBSA (40-40)



30 x 30 Musa
Brick Emperador
69MUBEM (40-40)

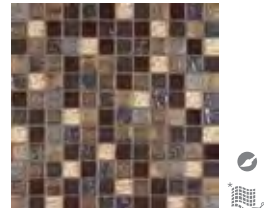

30 x 30 Musa
Bronce
69MU-BR (40-40)

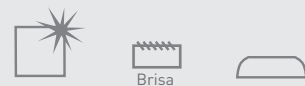

| medida cm | n° pzas/box | m ² /box | kg/box | boxes/pallet | m ² /pallet | kg/pallet |
|-----------|-------------|---------------------|--------|--------------|------------------------|-----------|
| 25X75 | 6 | 1,13 | 20,20 | 48 | 54,24 | 969,60 |
| 30X30 | 11 | 1,00 | 17,20 | 64 | 64,00 | 1100,80 |



MONACO 25X75 9⁷/₈"X29⁹/₁₆"

NUEVO NEW



25 x 75 Mónaco
Blanco **77M0400** (04-05)



25 x 75 Mónaco
Beige **77M0700** (04-05)



25 x 75 Mónaco
Titanio **77M0600** (04-05)



25 x 75 Mónaco
Cobre **77M0200** (04-05)



25 x 75 Prix
Blanco **77M0430** (04-22)



25 x 75 Prix
Beige **77M0730** (04-22)

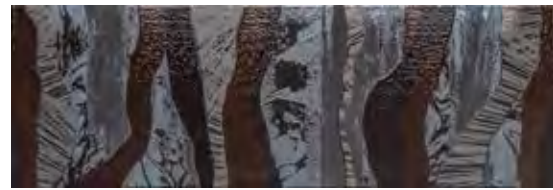

25 x 75 Grace
Titanio **17MN606** (13-96)



25 x 75 Grace
Cobre **17MN206** (13-96)



25 x 75 Casino
Blanco **77M0420** (04-22)



25 x 75 Casino
Beige **77M0720** (04-22)



25 x 75 Casino
Titanio **77M0620** (04-22)



30,9 x 31,1 Musa Klimt
Antracita **69MU-KA** (40-60)



30,9 x 31,1 Musa Klimt
Marrón **69MU-KM** (40-60)



Revestimiento: Monaco Titanio, Monaco Blanco, Grace Titanio, Casino Titanio. Pavimento: Mónaco Titanio 60 x 60. Mueble: Aqua 120 Blanco doble Seno, Mirror Serie 3, 60 x 120

MONACO 60X60 23⁵/₈"X23⁵/₈"

PORCELÁNICO
PORCELAIN TILE



60x60 Monaco
Blanco **52M045R** (07-83)



60x60 Monaco
Beige **52M075R** (07-83)

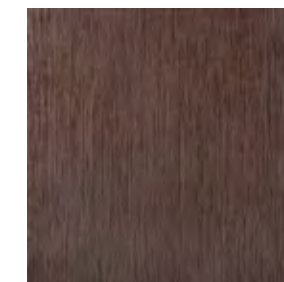

60x60 Monaco
Cobre **52M025R** (07-83)



60x60 Monaco
Titanio **52M065R** (07-83)



Casino

25X75



R9
C1

60x60

| medida cm | n° pzas/box | m ² /box | kg/box | boxes/pallet | m ² /pallet | kg/pallet |
|-----------------|-------------|---------------------|--------|--------------|------------------------|-----------|
| 25X75 | 6 | 1,13 | 20,20 | 48 | 54,24 | 969,60 |
| 60X60 PAVIMENTO | 3 | 1,08 | 27,50 | 32 | 34,56 | 880,00 |

PALMIRA 25X75 9⁷/₈"X29⁹/₁₆"



25 x 75 Palmira
Beige **77PM700** (04-07)



25 x 75 Palmira
Marrón **77PM000** (04-07)



25 x 75 Zenobia
Beige **17PM702** (13-98)



25 x 75 Bel
Marrón **77PM010** (04-22)



25 x 75 Caliz-3
Beige **17PM73C** (13-82)



25 x 75 Caliz-3
Marrón **17PM03C** (13-82)



30 x 30 Musa Brick
Capuccino
69MUBCA (40-40)



6 x 75 Timor
Marrón **16TK00T** (13-96)



8 x 75 Caliz-4
16PM04C (13-72)

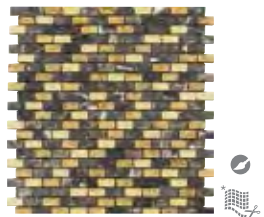

30 x 30 Musa Brick
Emperador
69MUBEM (40-40)



1,5 x 75 Zen
16TK30Z (12-81)



3,5 x 75 Caliz-1
16PM01C (13-30)

PALMIRA 45 45X45 17³/₄"X17³/₄"

PORCELÁNICO
PORCELAIN TILE

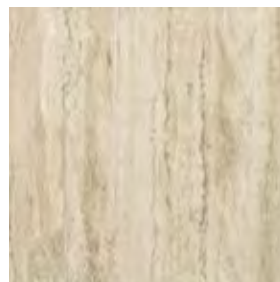

Beige **42PL-78** (07-70)

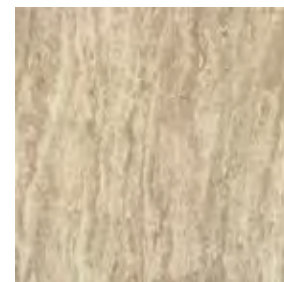

Marrón **42PL-08** (07-70)



Revestimiento: Palmira Beige, Zenobia Beige.

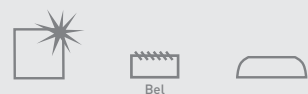

| medida cm | n° pzas/box | m ² /box | kg/box | boxes/pallet | m ² /pallet | kg/pallet |
|-----------|-------------|---------------------|--------|--------------|------------------------|-----------|
| 25X75 | 6 | 1,13 | 20,20 | 48 | 54,24 | 969,60 |
| 45X45 | 5 | 1,01 | 24,30 | 66 | 66,66 | 1.603,80 |



SIROCO 25X75 9⁷/₈"X29⁹/₁₆"

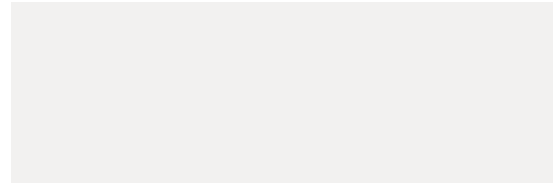

25 x 75 Siroco
Blanco **77SI400** (00-93)



25 x 75 Mar
Blanco **77SI410** (04-13)



25 x 75 Cefiro
Blanco **77CE400** (00-93)



25 x 75 Valira
Blanco **77VA400** (00-93)



25 x 75 Veleta
Blanco **77SI440** (04-22)

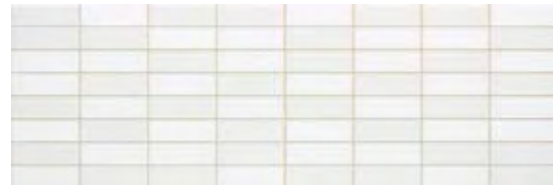

25 x 75 Alisio
Blanco **77SI420** (04-22)



25 x 75 Siroco
Negro **77SI9 00** (00-93)

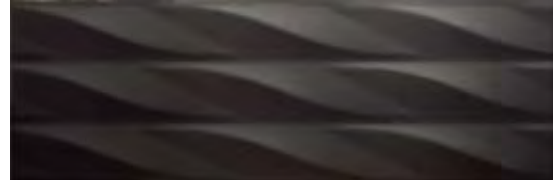

25 x 75 Mar
Negro **77SI910** (04-13)

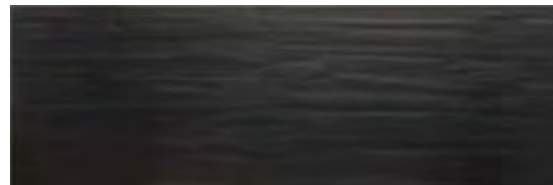

25 x 75 Cefiro
Negro **77CE600** (00-93)



25 x 75 Valira
Negro **77VA900** (00-93)



25 x 75 Veleta
Negro **77SI990** (04-22)



25 x 75 Alisio
Negro **77SI920** (04-22)

MELTEMI 30X60 11¹³/₁₆"X23⁵/₈"

PORCELÁNICO
PORCELAIN TILE



30 x 60 Meltemi
Blanco **46SR-42** (07-81) IV



30 x 60 Meltemi
Negro **46SR-92** (07-81) IV



6 x 75 Timor
Antracita **16TK60T** (13-96)



6 x 75 Timor
Marrón **16TK00T** (13-96)



1,5 x 75 Zen
16TK30Z (12-81)



25 x 75 Helios
Blanco **17SI40E** (13-95)



25 x 75 Viento
Blanco **17SI40V** (13-82)



30 x 30 Musa Rectangular
Gris
69MU-RG (40-40)

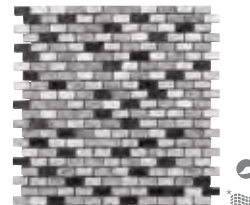

30 x 30 Musa Brick
Sandal
69MUBSA (40-40)

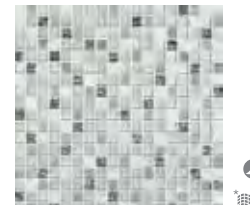

30 x 30 Musa
Carrara
69MU-CA (40-40)



30 x 30 Musa
Rojo
69MU-RO (40-40)

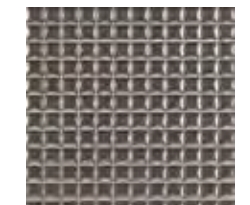

30 x 30 Kenai
Plata **26KE306** (05-00)



25 x 75 Cerezas
17SI40R (13-72)



25 x 75 Helios
Negro **17SI90E** (13-95)



25 x 75 Viento
Negro **17SI90V** (13-82)



III Revestimiento: Veleta Negro.



| medida cm | nº pzas/box | m ² /box | kg/box | boxes/pallet | m ² /pallet | kg/pallet |
|-----------|-------------|---------------------|--------|--------------|------------------------|-----------|
| 25X75 | 6 | 1,13 | 20,20 | 48 | 54,24 | 969,60 |
| 30x60 | 6 | 1,08 | 25,80 | 40 | 43,20 | 1.032,00 |



Revestimiento: Tokyo Beige y Marrón, Fuji Beige.

Pavimento: Kyoto Beige 45x45.

Mueble: Planet Chocolate 60. Mirror Serie 1 50 x 80.

TOKYO 25X75 9 7/8" X 29 9/16"



25 x 75 Tokyo
Blanco **77TK400** (04-07)



25 x 75 Tokyo
Beige **77TK700** (04-07)



25 x 75 Tokyo
Gris **77TK300** (04-07)



25 x 75 Tokyo
Marrón **77TK000** (04-07)



25 x 75 Tokyo
Antracita **77TK600** (04-07)



25 x 75 Tokyo
Rojo **77TK200** (04-75)



25 x 75 Osaka
Gris **77TK310** (04-22)
Marrón **77TK010** (04-22)



25 x 75 Kendo
Beige **17TK70K** (13-96)
Blanco **17TK40K** (13-96)
Rojo **17TK20K** (13-96)

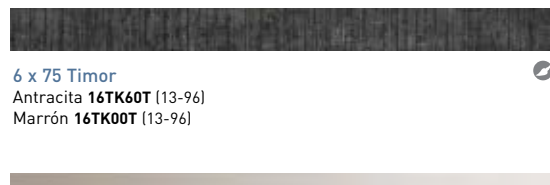

6 x 75 Timor
Antracita **16TK60T** (13-96)
Marrón **16TK00T** (13-96)



1,5 x 75 Zen
16TK30Z (12-81)

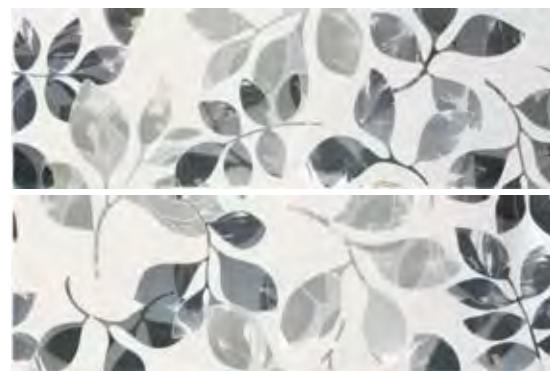

25 x 75 Fuji (set de 2)
Blanco **17TK40F** (13-96)
Beige **17TK70F** (13-96)

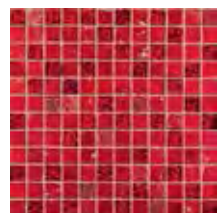

30 x 30 Musa
Rojo **69MU-RO** (40-40)



30 x 30 Musa
Carrara **69MU-CA** (40-40)



III Revestimiento: Tokyo Blanco y Rojo, Kendo Blanco y Rojo.

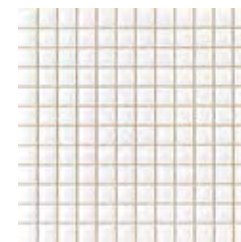

30 x 30 Kenai
Blanco **26KE406** (04-69)

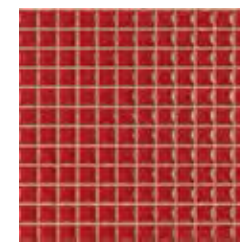

30 x 30 Kenai
Rojo **26KE806** (05-00)

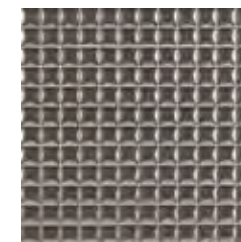

30 x 30 Kenai
Plata **26KE306** (05-00)

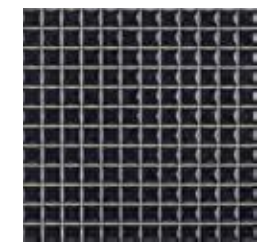

30 x 30 Kenai
Negro **26KE906** (04-69)

KYOTO 45X45 17 3/4" X 17 3/4"

PORCELÁNICO
PORCELAIN TILE



Blanco **42KY-48** (07-70)



IV Beige **42KY-78** (07-70)

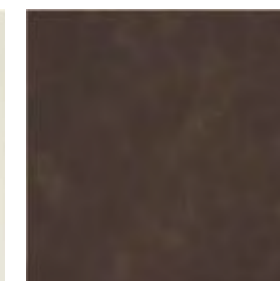

IV Marrón **42KY-08** (07-70)



III Gris **42KY-38** (07-70)



IV Antracita **42KY-68** (07-70)



| medida cm | nº pzas/box | m²/box | kg/box | boxes/pallet | m²/pallet | kg/pallet |
|-----------|-------------|--------|--------|--------------|-----------|-----------|
| 25X75 | 6 | 1,13 | 20,20 | 48 | 54,24 | 969,60 |
| 45X45 | 5 | 1,01 | 24,30 | 66 | 66,66 | 1.603,80 |

BOSTON 25 25X40 9⁷/₈"X15⁶/₈"



25 x 40 Boston 25
Blanco **15BS405** (01-30)



25 x 40 Boston 25
Cemento **15BS105** (01-30)



25 x 40 Boston 25
Gris **15BS305** (01-30)

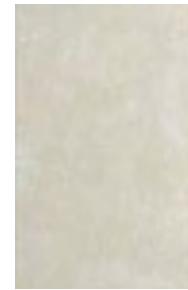

25 x 40 Boston 25
Beige **15BS705** (01-30)



25 x 40 Boston 25
Antracita **15BS605** (01-30)



25 x 40 Newton
Blanco **15BS415** (01-40)



25 x 40 Newton
Cemento **15BS115** (01-40)



25 x 40 Newton
Gris **15BS315** (01-40)



25 x 40 Newton
Beige **15BS715** (01-40)



25 x 40 Newton
Antracita **15BS615** (01-40)



25 x 40 Clío
Blanco **15BS425** (01-40)

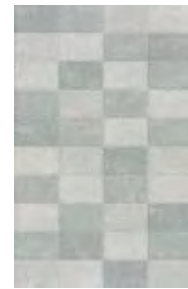

25 x 40 Clío
Gris **15BS325** (01-40)



25 x 40 Clío
Beige **15BS725** (01-40)

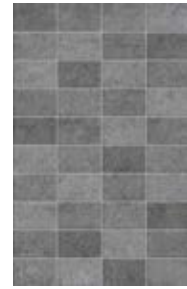

25 x 40 Clío
Antracita **15BS625** (01-40)



25 x 40 Newport *
15BS335 (01-40)



- (*) 4 gráficas diferentes empaquetadas aleatoriamente en cajas de 12 piezas.
4 different patterns randomly selected and packed in boxes containing 12 pieces.
4 verschiedene Grafiken, aleatorisch verpackt mit 12 Stück pro Karton.
4 graphiques différents, empaquetés par cartons de 12 pièces de façon aléatoire.
4 pezzi diversi, confezionati casualmente in scatole da 12 pezzi cadauna.
4 verschillende patronen, willekeurig geselecteerd en verpakt in dozen van 12 stuks
4 różnych wzorów powierzchni wybieranych losowo i zapakowane w pudełkach zawierające 12 sztuk.
4 различных графических рисунков, упакованных путем случайного выбора по 12 штук в коробке.

BOSTON 45X45 17³/₄"X17³/₄"

PORCELÁNICO
PORCELAIN TILE

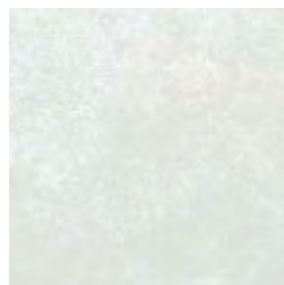

45 x 45 Boston
Blanco **42B0-48** (07-60)

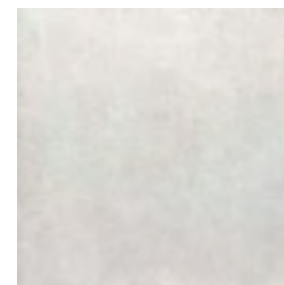

45 x 45 Boston
Gris **42B0-38** (07-60)

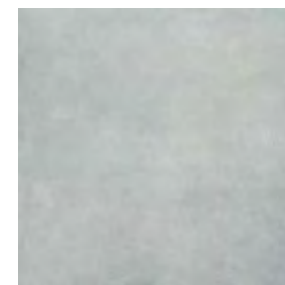

45 x 45 Boston
Cemento **42B0-18** (07-60)

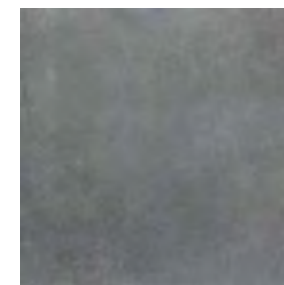

45 x 45 Boston
Antracita **42B0-68** (07-60)

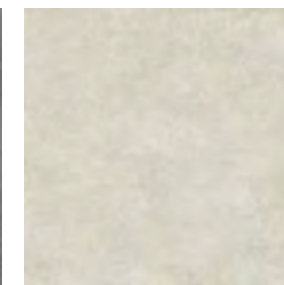

45 x 45 Boston
Beige **42B0-78** (07-60)



III Revestimiento: Boston Blanco, Newton Blanco, Newport.

III Pavimento: Boston Blanco 45 x 45.



| medida cm | nº pzas/box | m ² /box | kg/box | boxes/pallet | m ² /pallet | kg/pallet |
|-----------|-------------|---------------------|--------|--------------|------------------------|-----------|
| 25X40 | 12 | 1,20 | 19,45 | 54 | 64,80 | 1.050,30 |
| 45X45 | 5 | 1,01 | 24,30 | 66 | 66,66 | 1.603,80 |

CANADÁ / NEVADA 25X40 9⁷/₈"X15⁶/₈"

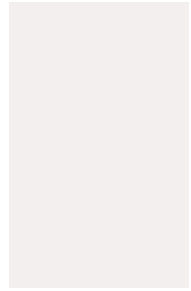

25 x 40 Canadá
Blanco **15CN405** (07-36)

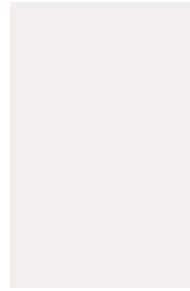

25 x 40 Nevada
Blanco **15NV405** (07-36)

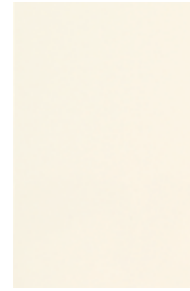

25 x 40 Nevada
Beige **15NV705** (07-36)



25 x 40 Ottawa
Blanco **15CN415** (01-50)

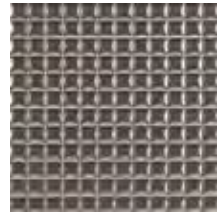

30 x 30 Kenai
Plata **26KE306** (05-00)
Blanco **26KE406** (04-69)
Rojo **26KE806** (05-00)
Negro **26KE906** (04-69)

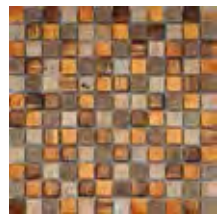

30 x 30 Musa
Ferro
69MU-FE (40-40)



30 x 30 Tepuy
Secuoya **26ED70T** (04-31)
Abeto **26ED30T** (04-31)
Bambu **26ED00T** (04-31)

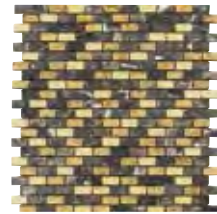

30 x 30 Musa Brick
Emperador
69MUBEM (40-40)



30 x 30 Ethosa
Negro **41NB90E** (13-05)



30 x 30 Musa
Rectangular Marrón
69MU-RM (40-40)



30x30 Saona
Galena **41LY50S** (13-71)



III Revestimiento: Ottawa Blanco. □ Mueble: Ada 120 Antracita.



III Revestimiento: Columbia 25 Beige, Fraser Beige, Vernon Beige. III Pavimento: Columbia 45 Beige. □ Mueble: Moon Madera Nogal 80. Mirror Serie 1 80 x 60.

COLUMBIA 25 25X40 9⁷/₈"X15⁶/₈"



25 x 40 Columbia 25
Beige 15CL705 (07-46)



25 x 40 Columbia 25
Marrón 15CL005 (07-46)



25 x 40 Columbia 25
Blanco 15CL405 (07-46)

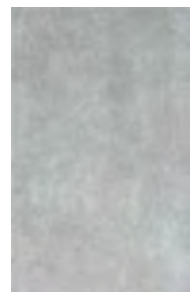

25 x 40 Columbia 25
Gris 15CL305 (07-46)



25 x 40 Columbia 25
Antracita 15CL605 (07-46)



25 x 40 Jasper
Marrón 17CL03J (13-60)
Antracita 17CL63J (13-60)

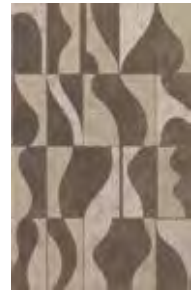

25 x 40 Fraser
Marrón 17CL03F (13-15)
Beige 17CL73F (13-15)
Blanco 17CL43F (13-15)
Gris 17CL33F (13-15)
Antracita 17CL63F (13-15)



25 x 40 Vernon
Blanco 15CL415 (07-62)
Beige 15CL715 (07-62)

COMBINA CON EL PAVIMENTO
MATCHES FLOOR TILES
ASSORTIS AUX CARREAUX DE SOL
PASST ZU DEN BODENFLIESEN
SI ABBINA AL PAVIMENTO
PROFONOWANE POLACZENIE Z PŁYTKA PODŁOGOWĄ
СОЧЕТАЕТСЯ С НАПОЛЬНЫМ ПОКРЫТИЕМ

COLUMBIA 45 PAG. 256
Blanco, Gris, Antracita,
Beige, Marrón.



III Revestimiento: Vernon Beige.

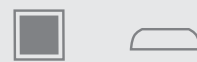

| medida cm | nº pzas/box | m ² /box | kg/box | boxes/pallet | m ² /pallet | kg/pallet |
|-----------|-------------|---------------------|--------|--------------|------------------------|-----------|
| 25x40 | 12 | 1,20 | 19,45 | 54 | 64,80 | 1.050,30 |
| 45x45 | 5 | 1,01 | 24,30 | 66 | 66,66 | 1.603,80 |

RAINBOW 25 25X40 9⁷/₈"X15⁶/₈"



25 x 40 Rainbow 25
Blanco **15RA40S** (07-53)



25 x 40 Rainbow 25
Beige **15RA70S** (07-53)



25 x 40 Rainbow 25
Burdeos **15RA80S** (07-54)



25 x 40 Rainbow 25
Pistacho **15RA10S** (07-54)



4,5 x 25 Iris 1
Pistacho **16RA11I** (12-65)
Burdeos **16RA81I** (12-65)
Azul **16RA51I** (12-65)



4,5 x 40 Iris 4
Pistacho **16RA14I** (12-70)
Burdeos **16RA84I** (12-70)
Azul **16RA54I** (12-70)



1,5 x 25 Matiz 1
Pistacho **16RA11M** (11-90)
Burdeos **16RA81M** (11-90)
Marrón **16RA01M** (11-90)
Azul **16RA51M** (11-90)



1,5 x 40 Matiz 4
Pistacho **16RA14M** (12-40)
Burdeos **16RA84M** (12-40)
Marrón **16RA04M** (12-40)
Azul **16RA54M** (12-40)



30 x 30 Luz
Pistacho **26RA10L** (04-29)
Blanco **26RA40L** (04-29)
Nieve **26RA30L** (04-29)
Beige **26RA70L** (04-29)
Burdeos **26RA80L** (04-29)
Antracita **26RAA0L** (04-29)



4,8 x 30 Sur
Pistacho **16RA11S** (11-11)
Blanco **16RA41S** (11-11)
Nieve **16RAA1S** (11-11)
Beige **16RA71S** (11-11)
Burdeos **16RA81S** (11-11)
Antracita **16RA31S** (11-11)

SIAM 25X40 9⁷/₈"X15⁶/₈"



25 x40 Siam
Beige **15SM70S** (01-81)

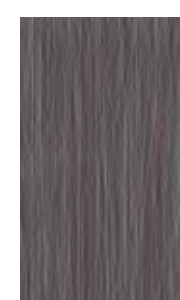

25 x40 Siam
Negro **15SM60S** (01-81)



25 x 40 Siam
Blanco **15SM40S** (01-81)



25 x 40 Siam
Azul **15SM50S** (01-81)



25 x 40 Phuket 3
Blanco **17SM43P** (13-30)
Beige **17SM73P** (13-30)



4 x 40
Phuket 4
Blanco **16SM44P**
Beige **16SM74P**
(12-22)



25 x 40 Manila 3
Blanco **17SM43M** (13-15)
Beige **17SM73M** (13-15)



2,5 x 40
Manila 4
Gris **16SM34M**
Marrón **16SM04M**
(11-70)

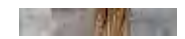

4 x 25 Phuket 1
Blanco **16SM41P** (11-80)
Beige **16SM71P** (11-80)



8 x 25 Bangkok
Blanco **16SM44B** (11-33)
Beige **16SM74B** (11-33)



III Revestimiento: Siam Negro y Beige, Manila 4 Marrón. Pavimento: Mekong Negro.

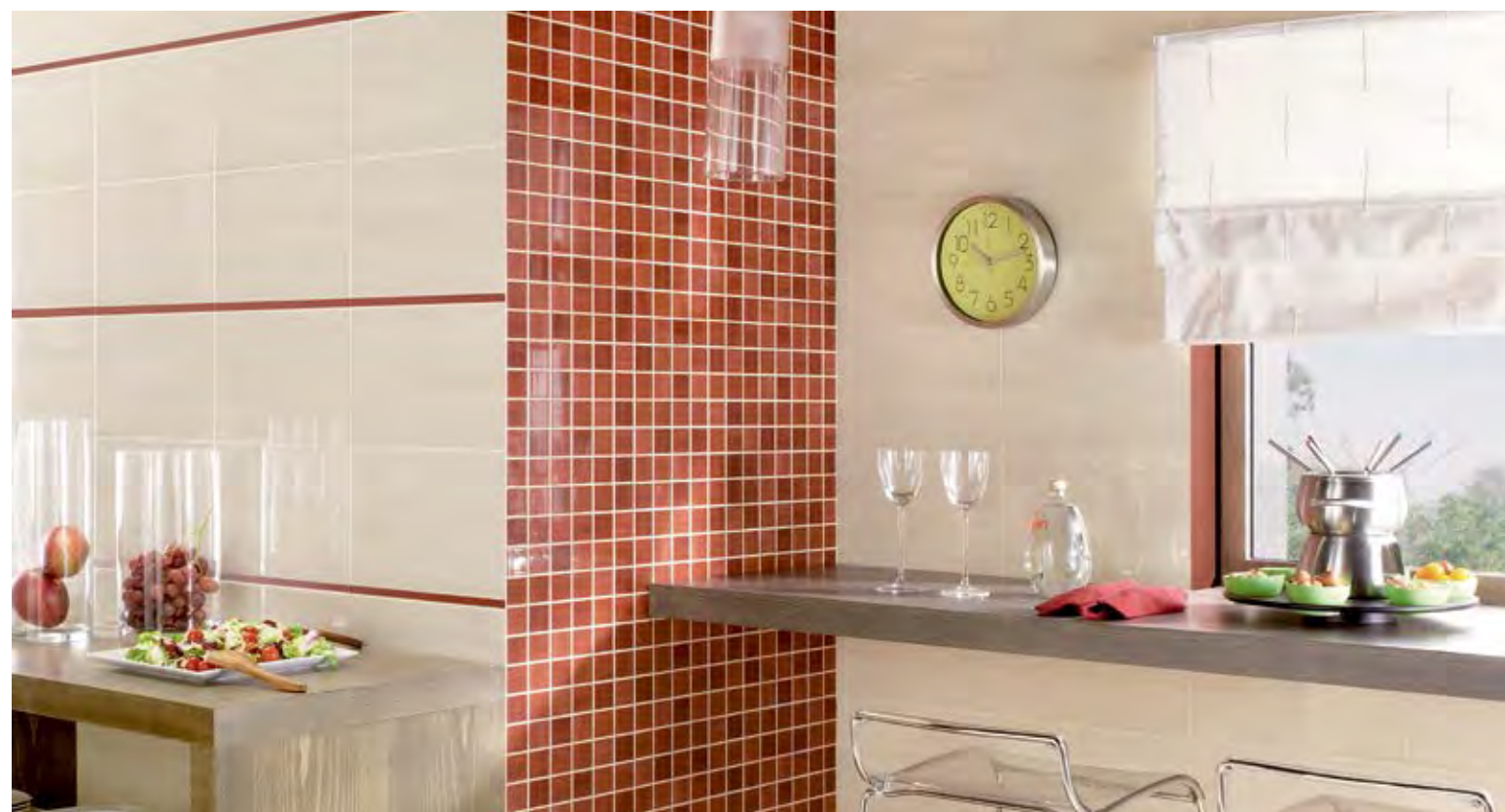

III Revestimiento: Rainbow 25 Beige, Luz Burdeos, Matiz 4 Burdeos.

MEKONG 30X30 11¹³/₁₆"X11¹³/₁₆"



Blanco **40MK-40** (01-51) IV

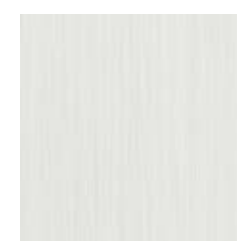

Azul **40MK-60** (01-51) IV



Beige **40MK-70** (01-51) IV

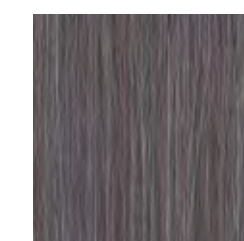

Negro **40MK-90** (01-51) III

PORCELÁNICO
PORCELAIN TILE

COMBINA CON EL PAVIMENTO

MATCHES FLOOR TILES
ASSORTIS AUX CARREAUX DE SOL
PASST ZU DEN BODENFLIESEN
SI ABBINA AL PAVIMENTO
PROPOWUJNE POLACZENIE Z PLYTKA PODŁOGOWA
СОЧЕТАЕТСЯ С НАПОЛНЫМ ПОКРЫТИЕМ

30X30 JOLLY PÁG. 172
Perla, Beige, Magenta

30X30 TURKANA PÁG. 173
Pistacho

| medida cm | nº pzas/box | m ² /box | kg/box | boxes/pallet | m ² /pallet | kg/pallet |
|-----------|-------------|---------------------|--------|--------------|------------------------|-----------|
| 25x40 | 12 | 1,20 | 19,45 | 54 | 64,80 | 1050,30 |
| 30x30 | 11 | 1,00 | 17,20 | 64 | 64,00 | 1100,80 |

| medida cm | nº pzas/box | m ² /box | kg/box | boxes/pallet | m ² /pallet | kg/pallet |
|-----------|-------------|---------------------|--------|--------------|------------------------|-----------|
| 25x40 | 12 | 1,20 | 19,45 | 54 | 64,80 | 1050,30 |
| 30x30 | 11 | 1,00 | 19,90 | 48 | 48,00 | 955,20 |

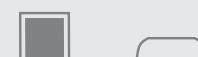

ATACAMA 20X60 7⁷/₈"X23⁵/₈"

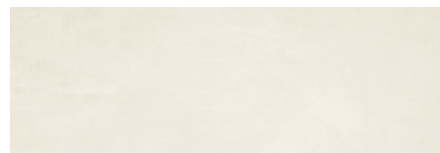

20x60 Atacama
Nieve **75AT000** (01-41)

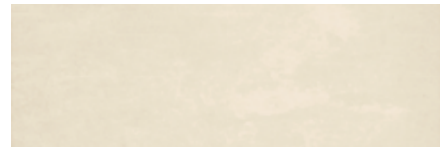

20x60 Atacama
Blanco **75AT400** (01-41)

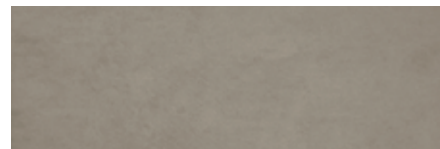

20x60 Atacama
Beige **75AT700** (01-41)



20x60 Atacama
Tabaco **75AT200** (01-41)



20x60 Atacama
Gris **75AT300** (01-41)



20x60 Atacama
Marengo **75AT500** (01-41)



20x60 Atacama
Negro **75AT900** (01-41)



14,3x60 Bariloche
Negro **16AT96L** (13-76)
Marrón **16AT26L** (13-76)



1,5 x 60 Sami 6
Acero **160L365** (13-76)

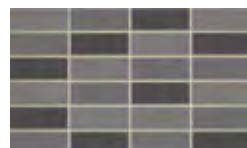

20x33,3 Viedma
Nieve **24AT00V** (03-15)
Marfil **24AT70V** (03-15)
Marrón **24AT20V** (03-15)
Negro **24AT90V** (03-15)

COMBINA CON EL PAVIMENTO
MATCHES FLOOR TILES
ASSORTIS AUX CARREAUX DE SOL
PASST ZU DEN BODENFLIESEN
SI ABBINA AL PAVIMENTO
PROFONOWANE POLACZENIE Z PLYTKA PODLOGOWA
СОЧЕТАЕТСЯ С НАПОЛЬНЫМ ПОКРЫТИЕМ

MULTIFORMATO PAG. 052
ATACAMA Blanco, Gris, Marengo,
Negro, Beige, Tabaco













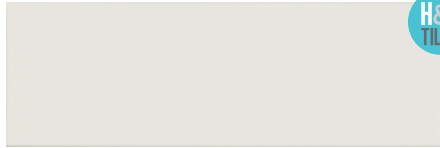
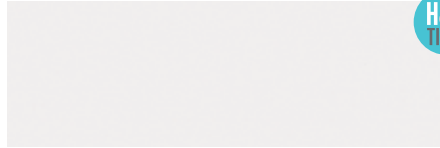
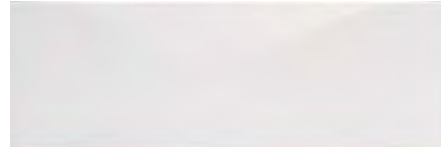
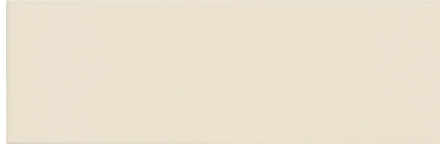
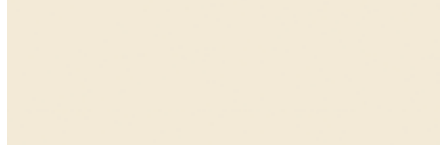



Revestimiento: Atacama Tabaco y Blanco 20x60, Viedma Marfil 20 x 33,3.

Pavimento: Atacama Tabaco 60x60, Paine Tabaco 30 x 30.

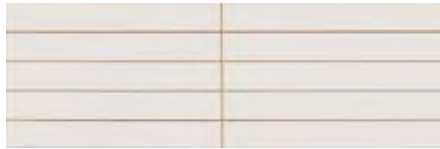
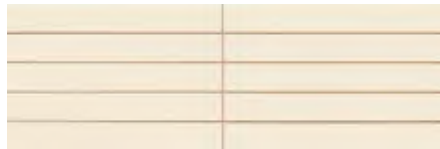

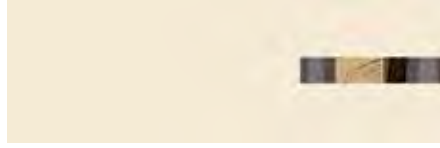
| medida cm | n° pzas/box | m ² /box | kg/box | boxes/pallet | m ² /pallet | kg/pallet |
|-----------|-------------|---------------------|--------|--------------|------------------------|-----------|
| 20x60 | 9 | 1,08 | 19,20 | 48 | 51,84 | 921,60 |

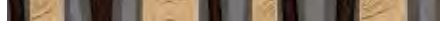
FRESH / ICE 20X60 7⁷/₈"X23⁵/₈"

| | | |
|--|---|--|
|  20 x 60 Fresh Blanco 75FH400 (01-84) |  20 x 60 Ice Blanco 75IE400 (01-84) |  20 x 60 Bering Blanco 75BG400 (03-60) |
|  20 x 60 Fresh Beige 75FH700 (01-84) |  20 x 60 Ice Beige 75IE700 (01-84) |  20 x 60 Bering Azul 75BG500 (03-60) |
|  20 x 60 Umbria Blanco 17FH43U (13-68) Beige 17FH73U (13-68) |  20 x 60 Basal Blanco 17IE43B (13-68) Beige 17IE73B (13-68) |  20 x 60 Bering Burdeos 75BG800 (04-25) |
|  3,5 x 60 Tempano Blanco 16IE46T (13-76) |  3,5 x 60 Tempano Beige 16IE76T (13-76) |  20 x 60 Bering Antracita 75BG600 (03-60) |
|  20 x 60 Terranova Blanco 75FH40T (04-50) Beige 75FH70T (04-50) |  20 x 60 Yukon Blanco 75IE40Y (04-50) Beige 75IE70Y (04-50) |  20 x 60 Temple (set de 3 piezas) Blanco 17IE43M (13-61) Beige 17IE73M (13-61) |
|  20 x 60 Neviza Blanco 17FH43N (13-61) Beige 17FH73N (13-61) |  20 x 60 Melbu Blanco 17IE43M (13-61) Beige 17IE73M (13-61) |  20 x 60 Temple (set de 3 piezas) Beige 17IE70T (13-80) |
|  3,5x60 Larsen-6 Blanco 16BH46L (13-11) |  3,5x60 Larsen-6 Beige 16BH76L (13-11) | |
|  1,5 x 60 Sami 6 Acero 16OL36S (13-76) |  1,5 x 60 Sami 6 Oro 16OL26S (13-76) | |

COMBINA CON EL PAVIMENTO
MATCHES FLOOR TILES
ASSORTIS AUX CARREAUX DE SOL
PASST ZU DEN BODENFLIESEN
SI ABBINA AL PAVIMENTO
PROPONOWANE POLĄCZENIE Z PŁYTKĄ PODŁOGOWĄ
СОЧЕТАЕТСЯ С НАПОЛЬНЫМ ПОКРЫТИЕМ

30X30 JOLLY PÁG. 172
Blanco, Beige, Magenta,
Prusia, Antracita



Revestimiento: Fresh Beige, Terranova Beige. Revestimiento: Escandinavia Sauce. Pavimento: Bergen Sauce.



Revestimiento: Bering Blanco y Azul. Pavimento: Jolly Prusia.

| medida cm | nº pzas/box | m ² /box | kg/box | boxes/pallet | m ² /pallet | kg/pallet |
|---------------|-------------|---------------------|--------|--------------|------------------------|-----------|
| 20x60 | 9 | 1,08 | 19,20 | 48 | 51,84 | 921,60 |
| 20x60 Relieve | 8 | 0,96 | 20,00 | 48 | 46,08 | 960,00 |
| 30x30 | 11 | 1,00 | 17,20 | 64 | 64,00 | 1.100,80 |



GALAXY 20X60 7⁷/₈"X23⁵/₈"

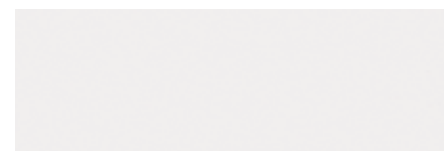

20 x 60 Ice
Blanco **75IE400** (01-84)



20 x 60 Galaxy
Antracita **75GA600** (01-85)



20 x 60 Galaxy
Burdeos **75GA900** (01-85)



20 x 60 Galaxy
Azul **75GA500** (01-85)

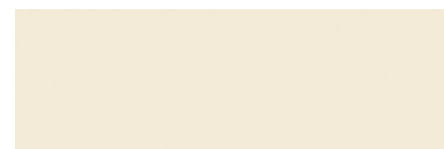

20 x 60 Ice
Beige **75IE700** (01-84)



20 x 60 Galaxy
Lima **75GA100** (01-85)

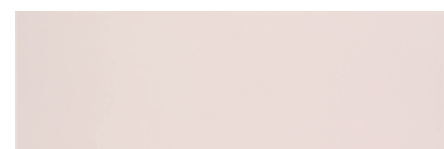

20 x 60 Galaxy
Rosa **75GA800** (01-85)



20 x 60 Galaxy
Amatista **75GA000** (01-85)



9 x 60 Cometa
Beige **16TA76C** (13-60)
Blanco **16TA46C** (13-60)
Lima **16TA16C** (13-60)



20 x 60 Aries
Burdeos **75GA920** (01-90)
Antracita **75GA620** (01-90)
Azul **75GA520** (01-90)
Blanco **75GA420** (01-90)
Lima **75GA120** (01-90)
Beige **75GA720** (01-90)
Rosa **75GA820** (01-90)
Amatista **75GA020** (01-90)



20 x 60 Bruma
Burdeos **75GA910** (01-90)
Antracita **75GA610** (01-90)
Azul **75GA510** (01-90)
Blanco **75GA410** (01-90)
Lima **75GA110** (01-90)
Beige **75GA710** (01-90)
Rosa **75GA810** (01-90)
Amatista **75GA010** (01-90)



20 x 60 Draco (set de 3)
Blanco **17IE73D** (13-68)
Blanco **17IE43D** (13-68)



14,2 x 60 Bora
Blanco **16TA46B** (13-72)
Beige **16TA76B** (13-72)



20 x 60 Ceres
Burdeos **17GA93E** (13-75)
Antracita **17GA63E** (13-75)
Azul **17GA53E** (13-75)
Blanco **17IE43E** (13-75)
Lima **17GA13E** (13-75)
Beige **17IE73E** (13-75)
Rosa **17GA83E** (13-75)
Amatista **17GA03E** (13-75)



20 x 60 Omega
Burdeos **17GA930** (13-75)
Antracita **17GA630** (13-75)
Azul **17GA530** (13-75)
Blanco **17IE430** (13-75)
Lima **17GA130** (13-75)
Beige **17IE730** (13-75)
Rosa **17GA830** (13-75)
Amatista **17GA030** (13-75)

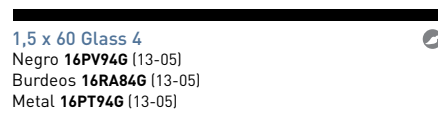

1,5 x 60 Glass 4
Negro **16PV94G** (13-05)
Burdeos **16RA84G** (13-05)
Metal **16PT94G** (13-05)

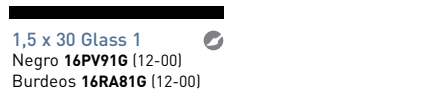

1,5 x 30 Glass 1
Negro **16PV91G** (12-00)
Burdeos **16RA81G** (12-00)



1,5 x 60 Sami 6
Acero **16OL36S** (13-76)



1,5 x 30 Luzern 1
Acero **16MB31L** (13-11)

COMBINA CON EL PAVIMENTO
MATCHES FLOOR TILES
ASSORTIS AUX CARREAUX DE SOL
PASSI ZU DEN BODENFLIESEN
SI ABBINA AL PAVIMENTO
PROPONOWANE POLACZENIE Z PLYTKA PODLOGOWA
СОНЕТАЕТСЯ С НАПОЛНЫМ ПОКРЫТИЕМ

30X30 JOLLY PÁG. 172
Blue, Verde, Antracita,
Amatista

30X30 TURKANA PÁG. 173
Burdeos
30X30 STREET
Lavanda



III Revestimiento: Omega Amatista, Ice Blanco.



| medida cm | nº pzas/box | m ² /box | kg/box | boxes/pallet | m ² /pallet | kg/pallet |
|-------------|-------------|---------------------|--------|--------------|------------------------|-----------|
| 20x60 | 9 | 1,08 | 19,20 | 48 | 51,84 | 921,60 |
| 20x60 Aries | 8 | 0,96 | 20,00 | 48 | 46,08 | 960,00 |
| 20x60 Bruma | 9 | 1,08 | 20,00 | 48 | 51,84 | 960,00 |
| 30x30 | 11 | 1,00 | 17,20 | 64 | 64,00 | 1.100,80 |

NEBRASKA 20X60 7⁷/₈"X23⁵/₈"



20 x 60 Nebraska
Blanco **75NE400** (01-41)



20 x 60 Nebraska
Negro **75NE900** (01-41)



20 x 60 Fremont
Blanco **17NE43F** (13-73)



20 x 60 Fremont
Negro **17NE93F** (13-73)



1,5 x 60 Sami 6
Acero **160L36S** (13-76)



30 x 30 Musa Fossil
Antracita **69MU-FA** (40-40)



30,9 x 31,1 Musa Klimt
Antracita **69MU-KA** (40-60)



20 x 60 Valentine*
75NE990 (03-10)

[*] 2 gráficas diferentes empaquetadas aleatoriamente en cajas de 9 piezas.
2 different patterns randomly selected and packed in boxes containing 9 pieces.
2 verschiedene Grafiken, aleatorisch verpackt mit 9 Stück pro Karton.
2 graphiques différents, empaquetés par cartons de 9 pièces de façon aléatoire.
2 pezzi diversi, confezionati casualmente in scatole da 9 pezzi cadauna.
2 verschillende patronen, willekeurig geselecteerd en verpakt in dozen van 9 stuks
2 różnych wzorów powierzchni wybieranych losowo i zapakowane w pudełkach zawierające 9 sztuk.
2 различных графических рисунков, упакованных путем случайного выбора по 9 штук в коробке.

COMBINA CON EL PAVIMENTO
MATCHES FLOOR TILES
ASSORTIS AUX CARREAUX DE SOL
PASST ZU DEN BODENFLIESEN
SI ABBINA AL PAVIMENTO
PRÓPONOWANE POŁĄCZENIE Z PŁYTKĄ PODŁOGOWĄ
СОЧЕТАЕТСЯ С НАПОЛНЫМ ПОКРЫТИЕМ

ALPES PAG. 048
Negro
MELTEMI PAG. 304
Negro



Revestimiento: Nebraska Negro, Fremont Negro, Valentine.

Pavimento: Patagonia Encina.



| medida cm | nº pzas/box | m ² /box | kg/box | boxes/pallet | m ² /pallet | kg/pallet |
|---------------|-------------|---------------------|--------|--------------|------------------------|-----------|
| 20x60 RELIEVE | 9 | 1,08 | 20,00 | 48 | 51,84 | 960,00 |

PAINT 20X60 7⁷/₈"X23⁵/₈"

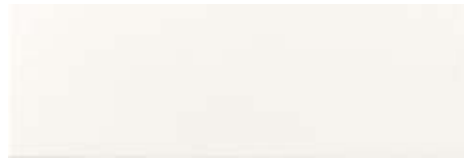

20 x 60 Paint
Blanco **75PT400** (03-09)



20 x 60 Paint
Coral **75PT900** (03-09)



20 x 60 Paint
Gris **75PT300** (03-09)



20 x 60 Paint
Pistacho **75PT100** (03-09)



20 x 60 Paint
Marfil **75PT700** (03-09)



20 x 60 Paint
Vison **75PT000** (03-09)



20 x 60 Paint
Negro **75PT600** (03-09)



20 x 60 Kore
Blanco **75PT40K** (04-70)
Coral **75PT90K** (04-70)
Gris **75PT30K** (04-70)
Pistacho **75PT10K** (04-70)
Marfil **75PT70K** (04-70)
Vison **75PT00K** (04-70)
Negro **75PT60K** (04-70)



20 x 60 Vitral
Blanco **17PT43V** (13-72)
Coral **17PT83V** (13-72)
Gris **17PT33V** (13-72)
Pistacho **17PT13V** (13-72)
Marfil **17PT73V** (13-72)
Vison **17PT03V** (13-72)
Negro **17PT93V** (13-72)



20 x 60 Taslan
Blanco **17PT43T** (13-75)
Marfil **17PT73T** (13-75)



20 x 60 Capitone
Plata **17PT93C** (13-98)
Oro **17PT03C** (13-98)



20 x 60 Damascado
17PT03D (20-20)



7,5 x 60 Collage
Marrón **16PT03C** (13-92)
Gris **16PT33C** (13-92)



1,5 x 60 Glass 4
Metal **16PT94G** (13-05)
Negro **16PV94G** (13-05)
Azul **16RA54G** (13-05)
Burdeos **16RA84G** (13-05)
Gris **16RA34G** (13-05)
Marrón **16RA04G** (13-05)
Pistacho **16RA14G** (13-05)



20 x 60 Aquarelle [set de 3 piezas]
Blanco **17PT40A** (13-80)
Marfil **17PT70A** (13-80)

COMBINA CON EL PAVIMENTO
MATCHES FLOOR TILES
ASSORTIS AUX CARREAUX DE SOL
PASST ZU DEN BODENFLIESEN
SI ABBINA AL PAVIMENTO
PROPONOWANE POLĄCZENIE Z PŁYTKĄ PODŁOGOWĄ
СОЧЕТАЕТСЯ С НАПОЛЬНЫМ ПОКРЫТИЕМ

| | |
|-----------------------------------|----------|
| 30X30 JOLLY | PÁG. 172 |
| Coral, Verde, Perla, Antracita | |
| 30X30 TURKANA | PÁG. 173 |
| Blanco | |



Revestimiento: Paint Coral, Pistacho y Blanco / Glass 4 Pistacho. Pavimento: Jolly Verde, Turkana Blanco.



Revestimiento: Paint Marfil, Capitone Oro. Pavimento: Ghana Negro.



| medida cm | nº pzas/box | m ² /box | kg/box | boxes/pallet | m ² /pallet | kg/pallet |
|-----------|-------------|---------------------|--------|--------------|------------------------|-----------|
| 20x60 | 9 | 1,08 | 19,20 | 48 | 51,84 | 921,60 |
| 30x30 | 11 | 1,00 | 17,20 | 64 | 64,00 | 1100,80 |

SHINE 20X60 7⁷/₈"X23⁵/₈"

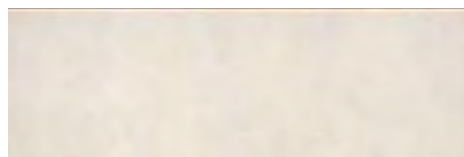

20 x 60 Shine
Blanco **75SH400** (03-11)



20 x 60 Kentia
Blanco **17SH43K** (13-72)



20 x 60 Shine
Azul **75SH500** (03-11)



20 x 60 Kentia
Azul **17SH53K** (13-72)

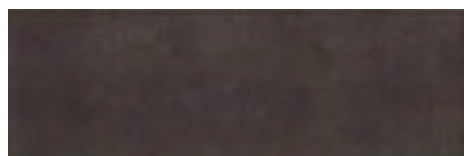

20 x 60 Shine
Antracita **75SH600** (03-11)



20 x 60 Kentia
Antracita **17SH63K** (13-72)



20 x 60 Shine
Rojo **75SH200** (04-71)



20 x 60 Kentia
Rojo **17SH23K** (13-72)



20 x 60 Shine
Beige **75SH700** (03-11)



20 x 60 Kentia
Beige **17SH73K** (13-72)



20 x 60 Shine
Naranja **75SH800** (03-11)



20 x 60 Kentia
Naranja **17SH83K** (13-72)



20 x 60 Shine
Marrón **75SH000** (03-11)



20 x 60 Kentia
Marrón **17SH03K** (13-72)

1,5 x 60 Glass 4
Marrón **16RA04G** (13-05)
Azul **16RA54G** (13-05)
Gris **16RA34G** (13-05)
Burdeos **16RA84G** (13-05)

COMBINA CON EL PAVIMENTO
MATCHES FLOOR TILES
ASSORTIS AUX CARREAUX DE SOL
PASST ZU DEN BODENFLIESEN
SI ABBINA AL PAVIMENTO
PROPONOWANE POŁĄCZENIE Z PŁYTKĄ PODŁOGOWĄ
СОЧЕТАЕТСЯ С НАПОЛЬНЫМ ПОКРЫТИЕМ

30X30 JOLLY PÁG. 172
Perla, Prusia, Antracita, Magenta,
Beige, Naranja, Cacao.



Revestimiento: Shine Blanco / Antracita, Kentia Antracita.

Pavimento: Jolly Perla.



| medida cm | nº pzas/box | m²/box | kg/box | boxes/pallet | m²/pallet | kg/pallet |
|-----------|-------------|--------|--------|--------------|-----------|-----------|
| 20x60 | 9 | 1,08 | 19,20 | 48 | 51,84 | 921,60 |
| 30x30 | 11 | 1,00 | 17,20 | 64 | 64,00 | 1.100,80 |

014

COVERLAM 3,5mm / 5,6mm

036

ESPESOR 20 MM
20MM THICKNESS / ÉPAISSEUR 20 MM / STÄRKE 20MM /
SPESORE 20 MM / GRUBOŚĆ 20 MM / 20 MM DIKTE /
ТОЛЩИНА 20 MM

046

PORCELÁNICO TÉCNICO - TODO MASA
THROUGH - BODY PORCELAIN TILES / GRÈS CERÁME
TECHNIQUE PLEIN MASSE / DURCHGEFÄRBTES
FEINSTEINZEUG / PORCELLANATO TECNICO TUTTA MASSA /
GRÈS PORCELANOWY NIESZKLWIWONY JEDNOLITY W MASIE /
FULL BODY TEGELS / КОЛОРИРОВАННЫЙ В МАССЕ
ТЕХНИЧЕСКИЙ КЕРАМОГРАНИТ

076

PORCELÁNICO
PORCELAIN TILES / GRÈS CERÁME / FEINSTEINZEUG /
PORCELLANATO / GRÈS PORCELANOWY /
PORSELEINEN TEGELS / КЕРАМОГРАНИТ

170

PAVIMENTO
FLOOR TILES / REVÊTEMENT DE SOL / BODENFLIESEN /
PAVIMENTO / PŁYTKI PODŁOGOWE /
VLOERTEGELS / НАПОЛЬНОЕ ПОКРЫТИЕ

174

REVESTIMIENTO
WALL TILES / CARRELAGE MURAL / WANDFLIESEN
RIVESTIMENTO / PŁYTKI ŚCIENNE / WANDTEGELS /
ОБЛИЦОВКА СТЕН

334

MOSAICO
MOSAICS / MOSAIQUES / MOSAIKE / MOSAICI / MOZAIKI /
MOZAIK / МОЗАИКА

342

MUEBLE DE BAÑO
BATHROOM FURNITURE / MEUBLES DE SALLE DE BAINS /
BADMÖBEL / ARREDAMENTO BAGNO / MEBLE ŁAZIENKOWE /
BADKAMERMEUBELS / МЕБЕЛЬ ДЛЯ ВАННЫХ КОМНАТ

364

CARACTERÍSTICAS TÉCNICAS
TECHNICAL CHARACTERISTICS / CARACTÉRISTIQUES
TECHNIQUES / TECHNISCHE EIGENSCHAFTEN /
CARATTERISTICHE TECNICHE / WŁAŚCIWOŚCI
TECHNICZNE / TECHNISCHE KENMERKEN / ТЕХНИЧЕСКИЕ
ХАРАКТЕРИСТИКИ

370

EJEMPLOS DE COLOCACIÓN
TILE LAYOUT PATTERNS / EXEMPLES DE POSE /
VERLEGGUNGSBEISPIELE / ESEMPLI DI POSA IN OPERA /
PROPOZYCJA UŁOŻENIA PŁYTEK / LEGPATRONEN /
ПРИМЕР УКЛАДКИ

372

PIEZAS ESPECIALES
SPECIAL TILE PIECES / PIÈCES SPÉCIALES / FORMTEILE /
PEZZI SPECIALI / ELEMENTY SPECJALNE / BIJZONDERE
TEGELS / СПЕЦИАЛЬНЫЕ ИЗДЕЛИЯ

373

SIMBOLOGÍA
SYMBOLS / SYMBOLES / SYMBOLE / SIMBOLOGIA /
PARAMETRY / SYMBOLEN / СИМВОЛЫ

378

PACKING LIST
PACKAGING SPECIFICATIONS / SPÉCIFICATIONS
D'EMBALLAGE / VERPACKUNGSDATEN / SPECIFICHE
DELL'IMBALLAGGIO / SPECYFIKACJA PAKOWANIA /
VERPAKINGSGEGEVENS / ОПИСАНИЕ УПАКОВКИ

380

ÍNDICE DE PIEZAS
PRODUCT INDEX / INDEX DES PIÈCES /
ARTIKELVERZEICHNIS / INDICE DEI PEZZI /
OVERZICHT VAN DE PRODUCTEN / WYKAZ ELEMENTÓW /
УКАЗАТЕЛЬ ИЗДЕЛИЙ

GRES PANIA



32,7X32,7
12^{7/8}" X 12^{7/8}"

CIRENE
SIGNIA
VELIA

336/337
340
341

31,7X31,7
12^{1/2}" X 12^{1/2}"

NEREIDA

340

30X30

11^{13/16}" X 11^{13/16}"

MUSA

338/339

mosaico mosaics

MOSAÍQUES / MOSAIKE / MOSAICI / MOZAIKI / MOZAIĚEK / МОЗАИКА

CIRENE 32,7X32,7 12^{7/8}"X12^{7/8}"



32,7 x 32,7 Cirene Blanco
69CI-BL (40-10)

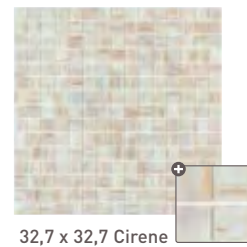

32,7 x 32,7 Cirene Cuarzo
69CI-CU (40-10)

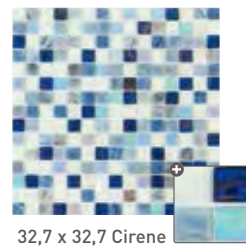

32,7 x 32,7 Cirene Cielo
69CI-CI (40-10)



32,7 x 32,7 Cirene Ceniza
69CI-CE (40-10)



32,7 x 32,7 Cirene Gris
69CI-GR (40-10)

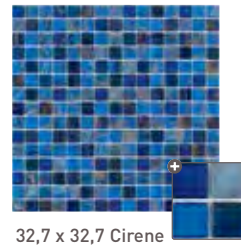

32,7 x 32,7 Cirene Azul
69CI-AZ (40-10)

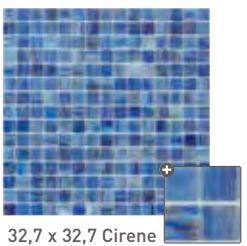

32,7 x 32,7 Cirene Celeste
69CI-CL (40-10)

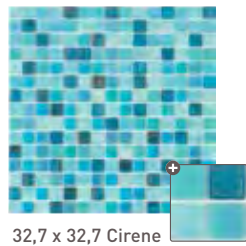

32,7 x 32,7 Cirene Turquesa
69CI-TU (40-10)

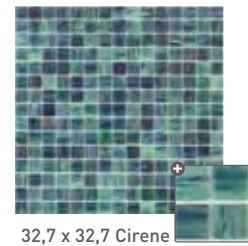

32,7 x 32,7 Cirene Zafiro
69CI-ZA (40-10)

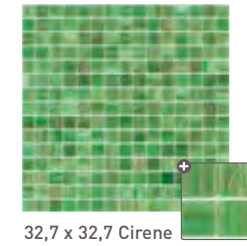

32,7 x 32,7 Cirene Verde
69CI-VE (40-10)

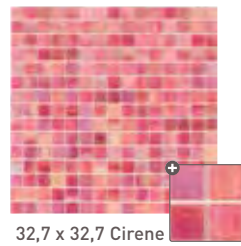

32,7 x 32,7 Cirene Rosa
69CI-RO (40-10)

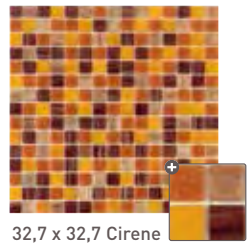

32,7 x 32,7 Cirene Jaspe
69CI-JA (40-10)



32,7 x 32,7 Cirene Topacio
69CI-TO (40-10)



32,7 x 32,7 Cirene Ambar
69CI-AM (40-10)

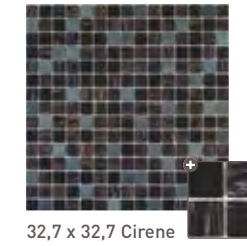

32,7 x 32,7 Cirene Onix
69CI-ON (40-10)



III Revestimiento: Cirene Topacio.



III Revestimiento: Cirene Rosa

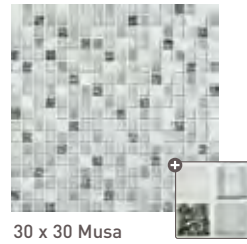

30 x 30 Musa Carrara
69MU-CA (40-40)



30 x 30 Musa Damascado
69MU-DA (40-40)

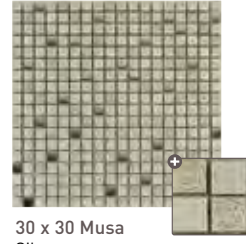

30 x 30 Musa Silver
69MU-SI (40-40)



30 x 30 Musa Cobre
69MU-CO (40-60)

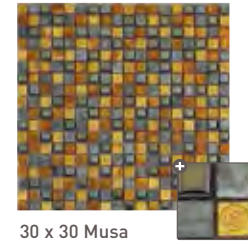

30 x 30 Musa Ambar
69MU-AM (40-40)

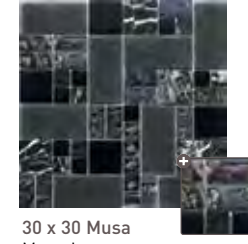

30 x 30 Musa Marquina
69MU-MA (40-40)



30,9 x 31,1 Musa Klimt Marrón
69MU-KM (40-60)

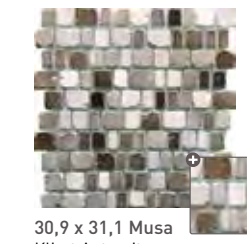

30,9 x 31,1 Musa Klimt Antracita
69MU-KA (40-60)



30 x 30 Musa Fossil Beige
69MU-FB (40-40)

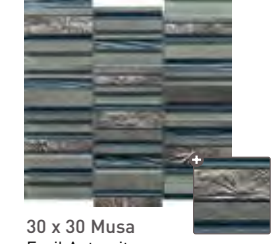

30 x 30 Musa Fossil Antracita
69MU-FA (40-40)



30 x 30 Musa Titanio
69MU-TI (40-40)

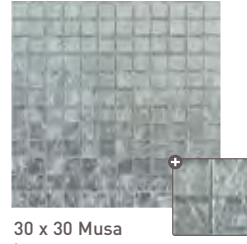

30 x 30 Musa Luna
69MU-LU (40-60)



30 x 30 Musa Onix
69MU-ON (40-60)



32,7 x 32,7 Musa Gold
69MU-GO (40-80)

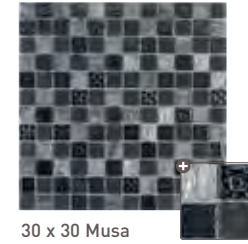

30 x 30 Musa Oceano
69MU-OC (40-40)



30 x 30 Musa Cristal Plata
69MU-CP (40-75) **N**



30 x 30 Musa Cristal Oro
69MU-CR (40-75) **N**



30 x 30 Musa Ferro
69MU-FE (40-40)

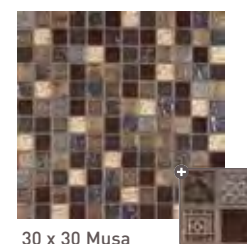

30 x 30 Musa Bronce
69MU-BR (40-40)

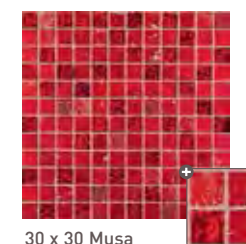

30 x 30 Musa Rojo
69MU-RO (40-40)



26,4 x 27,4 Musa Exagono Marrón
69MU-EM (40-70) **N**



26,4 x 27,4 Musa Exagono Negro
69MU-EN (40-70) **N**

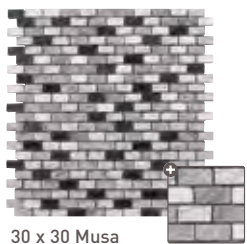

30 x 30 Musa Brick Sandal
69MUBSA (40-40)



30 x 30 Musa Brick Emperador
69MUBEM (40-40)



30 x 30 Musa Brick Capuccino
69MUBCA (40-40)

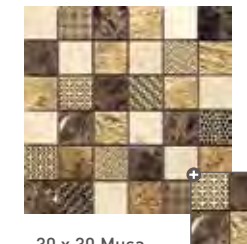

30 x 30 Musa Damasco Marrón
69MU-DM (40-70)



30 x 30 Musa Damasco Negro
69MU-DN (40-70)



30 x 30 Musa Rectangular Negro
69MU-RN (40-40)



30 x 30 Musa Rectangular Gris
69MU-RG (40-40)



30 x 30 Musa Rectangular Blanco
69MU-RB (40-40)



30 x 30 Musa Rectangular Marrón
69MU-RM (40-40)

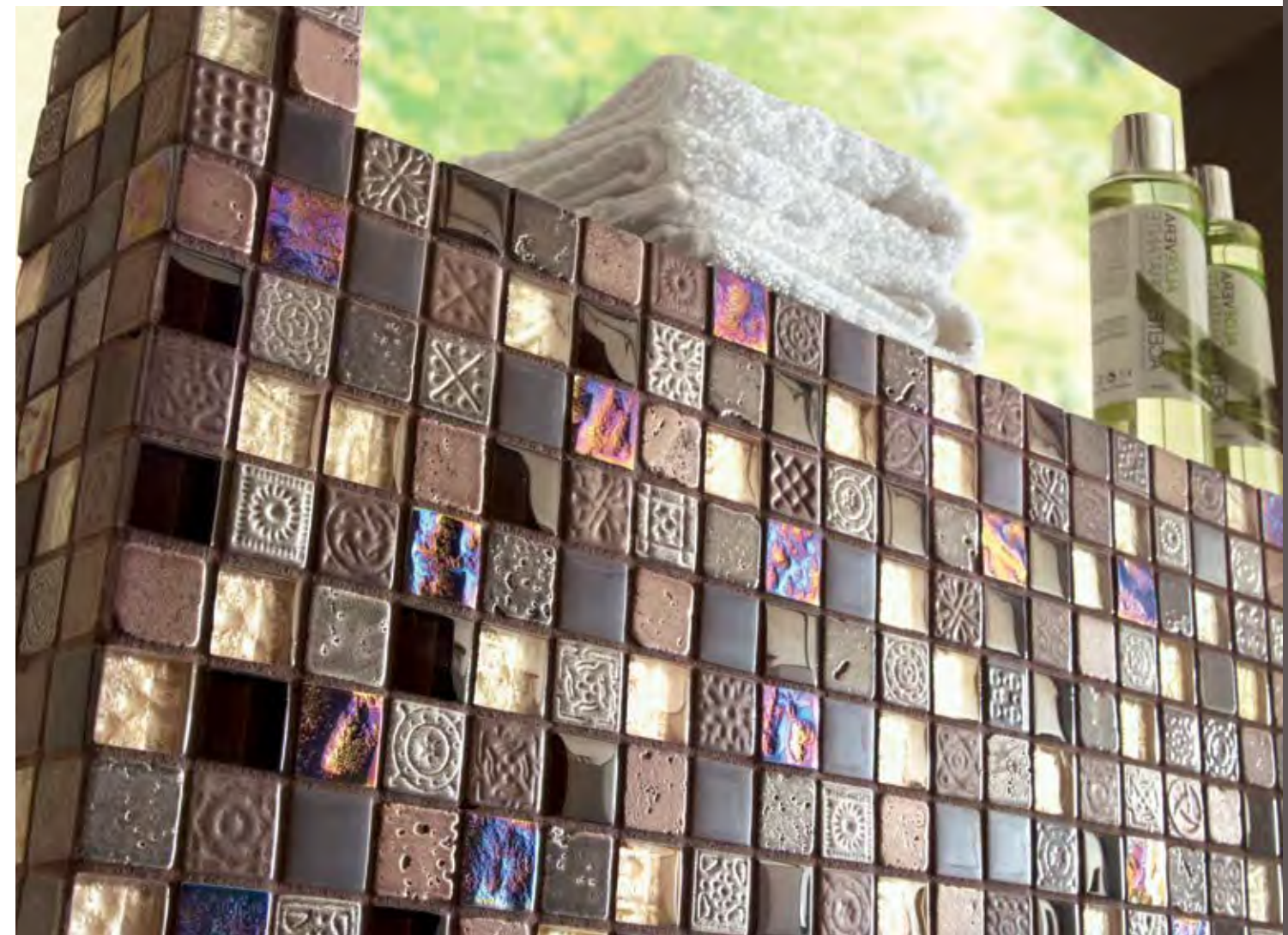

III Revestimiento: Musa Bronce

NEREIDA 31,7X31,7 12^{1/2}"X12^{1/2}"

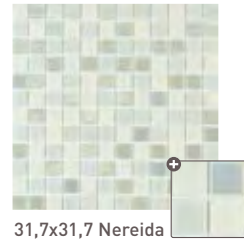

31,7x31,7 Nereida
Blanco
69NE-BL (40-30)

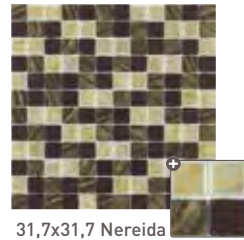

31,7x31,7 Nereida
Marrón
69NE-MA (40-30)

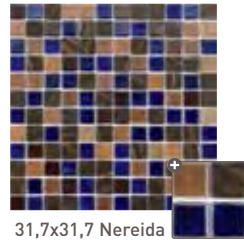

31,7x31,7 Nereida
Azul
69NE-AZ (40-30)



31,7x31,7 Nereida
Negro
69NE-NE (40-30)



III Revestimiento: Nereida Blanco.

SIGNIA 32,7X32,7 12^{7/8}"X12^{7/8}"

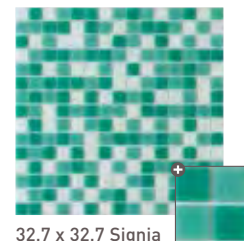

32,7 x 32,7 Signia
Acqua
69SI-AC (40-00)



32,7 x 32,7 Signia
Verde
69SI-VE (40-00)

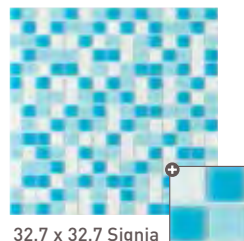

32,7 x 32,7 Signia
Azul
69SI-AZ (40-00)

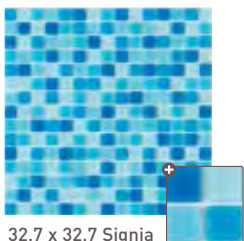

32,7 x 32,7 Signia
Marino
69SI-MA (40-00)

VELIA 32,7X32,7 12^{7/8}"X12^{7/8}"

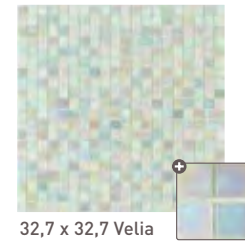

32,7 x 32,7 Velia
Cube Perla
69VECP (40-10)

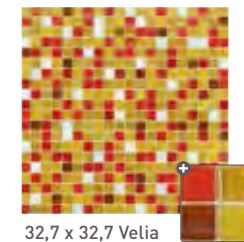

32,7 x 32,7 Velia
Cube Rubí
69VECRU (40-10)

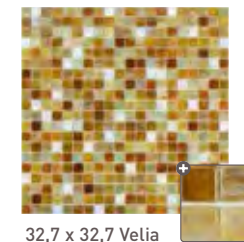

32,7 x 32,7 Velia
Cube Miel
69VECM (40-10)

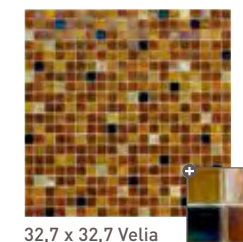

32,7 x 32,7 Velia
Cube Caramelo
69VECCA (40-10)

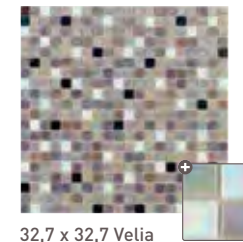

32,7 x 32,7 Velia
Cube Malva
69VECMA (40-10)

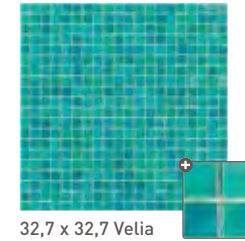

32,7 x 32,7 Velia
Cube Turquesa
69VECTU (40-10)

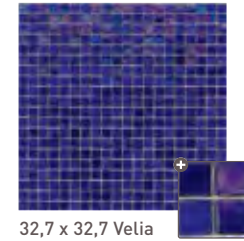

32,7 x 32,7 Velia
Cube Indigo
69VEGIN (40-10)

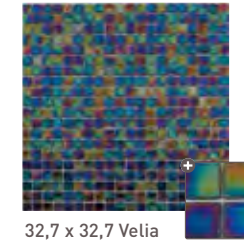

32,7 x 32,7 Velia
Cube Purpura
69VECPU (40-10)



III Revestimiento: Velia Cube Caramelo.

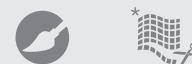

014

COVERLAM 3,5mm / 5,6mm

036

ESPESOR 20 MM

20MM THICKNESS / ÉPAISSEUR 20 MM / STÄRKE 20MM /
SPESORE 20 MM / GRUBOŚĆ 20 MM / 20 MM DİKTE /
ТОЛЩИНА 20 MM

046

PORCELÁNICO TÉCNICO - TODO MASA

THROUGH -BODY PORCELAIN TILES / GRÈS CERÁME
TECHNIQUE PLEIN MASSE / DURCHGEFÄRBTES
FEINSTEINZEUG / PORCELLANATO TECNICO TUTTA MASSA /
GRES PORCELANOWY NIESZKLIWIŃNY JEDNOLITY W MASIE /
FULL BODY TEGELS / КОЛОРИРОВАННЫЙ В МАССЕ
ТЕХНИЧЕСКИЙ КЕРАМОГРАНИТ

076

PORCELÁNICO

PORCELAIN TILES / GRÈS CERÁME / FEINSTEINZEUG /
PORCELLANATO / GRES PORCELANOWY /
PORSELEINEN TEGELS / КЕРАМОГРАНИТ

170

PAVIMENTO

FLOOR TILES / REVÊTEMENT DE SOL / BODENFLIESEN /
PAVIMENTO / PŁYTKI PODŁOGOWE /
VLOERTEGELS / НАПОЛЬНОЕ ПОКРЫТИЕ

174

REVESTIMIENTO

WALL TILES / CARRELAGE MURAL / WANDFLIESEN
RIVESTIMENTO / PŁYTKI ŚCIENNE / WANDTEGELS /
ОБЛИЦОВКА СТЕН

334

MOSAICO

MOSAICS / MOSAIQUES / MOSAIKE / MOSAICI / MOZAIKI /
MOZAIĘK / МОЗАИКА

342

MUEBLE DE BAÑO

BATHROOM FURNITURE / MEUBLES DE SALLE DE BAINS /
BADMÖBEL / ARREDAMENTO BAGNO / MEBLE ŁAZIENKOWE /
BADKAMERMEUBELS / МЕБЕЛЬ ДЛЯ ВАННЫХ КОМНАТ

364

CARACTERÍSTICAS TÉCNICAS

TECHNICAL CHARACTERISTICS / CARACTÉRISTIQUES
TECHNIQUES / TECHNISCHE EIGENSCHAFTEN /
CARATTERISTICHE TECNICHE / WŁAŚCIWOŚCI
TECHNICZNE / TECHNISCHE KENMERKEN / ТЕХНИЧЕСКИЕ
ХАРАКТЕРИСТИКИ

370

EJEMPLOS DE COLOCACIÓN

TILE LAYOUT PATTERNS / EXEMPLES DE POSE /
VERLEGUNGSBEISPIELE / ESEMPLI DI POSA IN OPERA /
PROPOZYCJA UŁOŻENIA PŁYTEK / LEGPATRONEN /
ПРИМЕР УКЛАДКИ

372

PIEZAS ESPECIALES

SPECIAL TILE PIECES / PIÈCES SPÉCIALES / FORMTEILE /
PEZZI SPECIALI / ELEMENTY SPECJALNE / BIJZONDERE
TEGELS / СПЕЦИАЛЬНЫЕ ИЗДЕЛИЯ

373

SIMBOLOGÍA

SYMBOLS / SYMBOLES / SYMBOLE / SIMBOLOGIA/
PARAMETRY / SYMBOLEN / СИМВОЛЫ

378

PACKING LIST

PACKAGING SPECIFICATIONS / SPÉCIFICATIONS
D'EMBALLAGE / VERPACKUNGSDATEN / SPECIFICHE
DELL'IMBALLAGGIO / SPECYFIKACJA PAKOWANIA /
VERPAKINGSGEGEVENS / ОПИСАНИЕ УПАКОВКИ

380

ÍNDICE DE PIEZAS

PRODUCT INDEX / INDEX DES PIÈCES /
ARTIKELVERZEICHNIS / INDICE DEI PEZZI /
OVERZICHT VAN DE PRODUCTEN / WYKAZ ELEMENTÓW /
УКАЗАТЕЛЬ ИЗДЕЛИЙ

GRESPANIA

ADA 344/345
AQUA 346/349
ASTER 350/351
MOON 352/353
PLANET 354/355
ESPEJOS / MIRRORS 356/357

CARACTERÍSTICAS TÉCNICAS 358/363
TECHNICAL CHARACTERISTICS

mueble baño bathroom furniture

MEUBLES DE SALLE DE BAINS / BADMÖBEL / ARREDAMENTO BAGNO / MEBLE ŁAZIENKOWE / BADKAMERMEUBELS / МЕБЕЛЬ ДЛЯ ВАННЫХ КОМНАТ



MEDIDAS MUEBLE (MM) / UNIT DIMENSIONS / MESURES MEUBLE / MARE SCHRANK / MISURE MOBILE / WYMIARY MEBLA / AFMETINGEN VAN DE MEUBELS / РАЗМЕРЫ МЕБЕЛИ

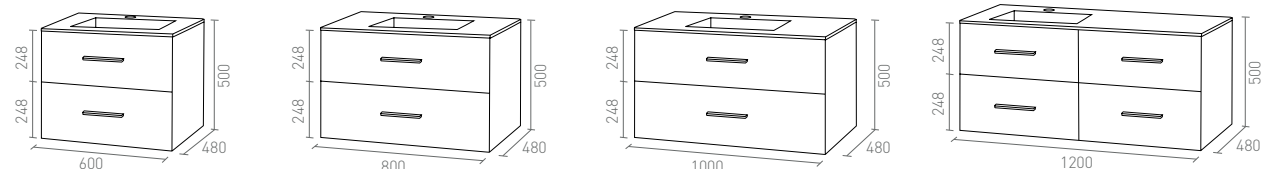

| | Ada 60 | Ada 80 | Ada 100 | Ada 120 |
|-----------|----------------|----------------|-----------------|-----------------|
| BLANCO | 68A60BL | 68A80BL | 68A100BL | 68A120BL |
| ANTRACITA | 68A60AN | 68A80AN | 68A100AN | 68A120AN |
| ROJO | 68A60RO | 68A80RO | 68A100RO | 68A120RO |

ENCIMERAS / COUNTERS / PLANS DE TOILETTE / WASCHTISCHE / TOP / BLATY ŁAZIENKOWE / WERKBLADEN / СТОЛШНИЦЫ

Glazed (mm.)

Solid Surface (mm.)

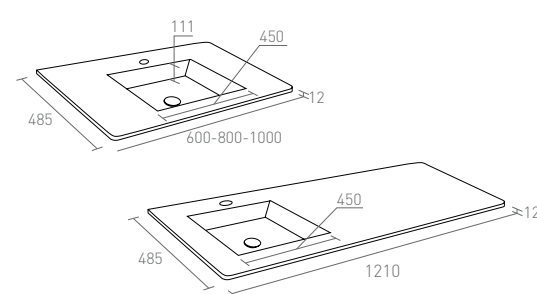
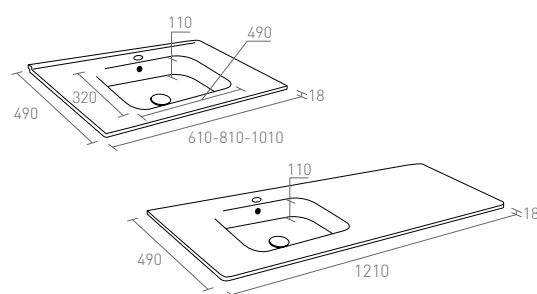

| | | | |
|------------|----------------|-------------------|----------------|
| Glazed 60 | 68E60V3 | Solid Surface 60 | 68E60R3 |
| Glazed 80 | 68E80V3 | Solid Surface 80 | 68E80R3 |
| Glazed 100 | 68E10V3 | Solid Surface 100 | 68E10R3 |
| Glazed 120 | 68E12V3 | Solid Surface 120 | 68E12R3 |

MUEBLES AUXILIARES / BATHROOM CABINETS / MEUBLES D'APPOINT / EINZELMÖBEL / MOBILI AUSILIARI / MEBLE POMOCNICZE / AANVULLENDE MEUBELS / ВСПОМОГАТЕЛЬНЫЕ ПРЕДМЕТЫ МЕБЕЛИ

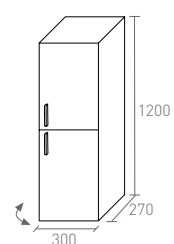

Tirador en el lado izquierdo.
Apertura hacia la derecha.
Handle on the left side.
Opens to the right.
Tirette sur le côté gauche.
Ouverture vers la droite.
Griff auf der linker Seite.
Öffnung auf der rechten Seite.
Maniglia sul lato sinistro.
Apertura verso destra.
Uchwyt z lewej strony.
Otwierane na prawo.
Handgreep aan de linkerkant.
Opent naar rechts.
Ручка с левой стороны.
Открытие направо.

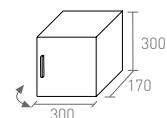

Tirador en el lado izquierdo.
Apertura hacia la derecha.
Handle on the left side.
Opens to the right.
Tirette sur le côté gauche.
Ouverture vers la droite.
Griff auf der linker Seite.
Öffnung auf der rechten Seite.
Maniglia sul lato sinistro.
Apertura verso destra.
Uchwyt z lewej strony.
Otwierane na prawo.
Handgreep aan de linkerkant.
Opent naar rechts.
Ручка с левой стороны.
Открытие направо.

| | | | |
|-----------------------|----------------|--------------------|----------------|
| Columna Ada Blanco | 68CADBL | Cubo Ada Blanco | 68BADBL |
| Columna Ada Antracita | 68CADAN | Cubo Ada Antracita | 68BADAN |
| Columna Ada Rojo | 68CADRO | Cubo Ada Rojo | 68BADRO |

COLORES Y ACABADOS / COLOURS AND FINISHES / COULEURS ET FINITION / FARBEN UND FINISHS / COLORI E FINITURE / KOLORY I WYKOŃCZENIA / KLEUREN EN AFWERKINGEN / ЦВЕТА И ОТДЕЛКИ

Lacado Brillo / Gloss Lacquer / Laqué Brillant / Glänzed lackiert / Laccato lucido / Lakierowane z połyskiem / Glans gelakt / Лакированный блестящий



Blanco Antracita Rojo



Mueble: Ada 120 Antracita. Encimera Solid Surface 120. Mirror Serie 1 50 x 80.





▣ Mueble: Aqua 120 seno izq. blanco. Encimera MineralMarmo seno izq. 120. Mueble cajonero 60 blanco. Cubo aqua blanco. Mirror serie 2 60x120.

MEDIDAS MUEBLE (MM) / UNIT DIMENSIONS / MESURES MEUBLE / MARE SCHRANK / MISURE MOBILE / WYMIARY MEBLA / AFMETINGEN VAN DE MEUBELS / РАЗМЕРЫ МЕБЕЛИ

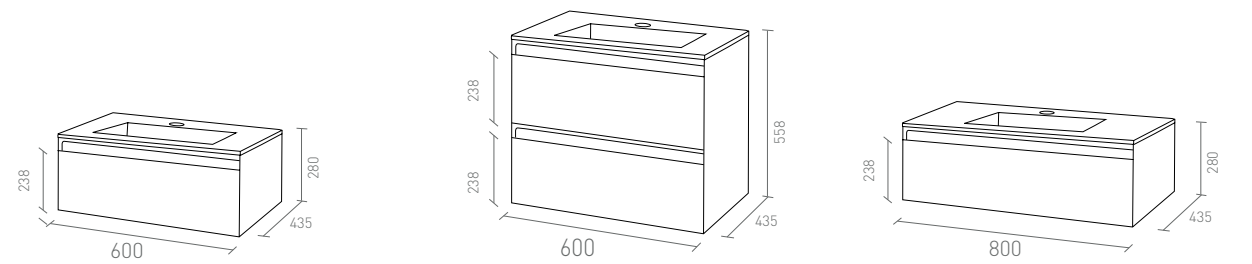

| | Aqua 60 | Aqua 60 2 cajones | Aqua 80 |
|-----------|----------------|-------------------|----------------|
| BLANCO | 68Q60BL | 68Q6BL2 | 68Q80BL |
| ANTRACITA | 68Q60AN | 68Q6AN2 | 68Q80AN |
| ENCINA | 68Q60EN | 68Q6EN2 | 68Q80EN |
| ARCE | 68Q60AR | 68Q6AR2 | 68Q80AR |

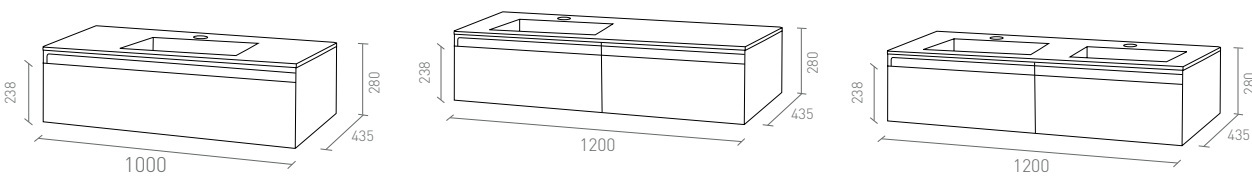

| | Aqua 100 | Aqua 120 seno izq. | Aqua 120 doble seno |
|-----------|----------------|--------------------|---------------------|
| BLANCO | 68Q10BL | 68Q13BL | 68Q12BL |
| ANTRACITA | 68Q10AN | 68Q13AN | 68Q12AN |
| ENCINA | 68Q10EN | 68Q13EN | 68Q12EN |
| ARCE | 68Q10AR | 68Q13AR | 68Q12AR |

ENCIMERAS / COUNTERS / PLANS DE TOILETTE / WASCHTISCHE / TOP / BLATY ŁAZIENKOWE / WERKBLADEN / СТОЛШНИЦЫ

Porcelana / Porcelain (mm)

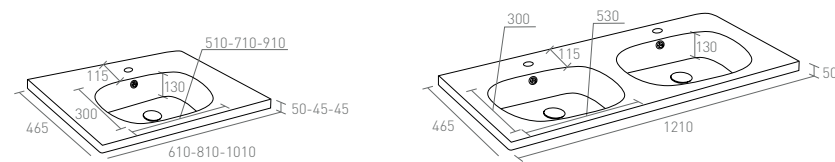

Los lavabos de porcelana de la serie Aqua pueden colocarse suspendidos y exentos de mueble cajonero.

The ceramic wash basins in the Aqua series can be wall mounted without the need for a vanity unit.

Les lavabos en céramique de la série Aqua peuvent être posés suspendus et sans meuble à tiroir.

Die Keramikwaschtische der Serie Aqua können an der Wand hängend und ohne Unterschrank mit Schubladen montiert werden.

I lavabi in ceramica della serie Aqua possono essere installati sospesi e senza cassetiera.

De keramische wastafels uit de Aqua serie kunnen aan de wand opgehangen worden los van het lade meubel.

Ceramiczne umywalki z serii Aqua mogą być podwieszane i instalowane same, bez szafki z szufladami.

Керамические умывальные раковины серии Aqua могут устанавливаться как подвесные, а также без предмета мебели с ящиками.

| | |
|------------------------|----------------|
| Encimera Porcelana 60 | 68E60P4 |
| Encimera Porcelana 80 | 68E80P4 |
| Encimera Porcelana 100 | 68E10P4 |
| Encimera Porcelana 120 | 68E12P4 |

MineralMarmo(mm)

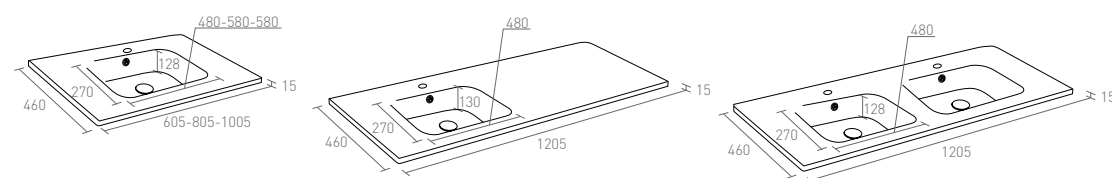

| | |
|--------------------------------------|----------------|
| Encimera MineralMarmo 60 | 68E60M1 |
| Encimera MineralMarmo 80 | 68E80M1 |
| Encimera MineralMarmo 100 | 68E10M1 |
| Encimera MineralMarmo seno izq. 120 | 68E12M1 |
| Encimera MineralMarmo doble seno 120 | 68E12M2 |

MUEBLES AUXILIARES / BATHROOM CABINETS / MEUBLES D'APPOINT / EINZELMÖBEL / MOBILI AUSILIARI / MEBLE POMOCNICZE / AANVULLENDE MEUBELS / ВСПОМОГАТЕЛЬНЫЕ ПРЕДМЕТЫ МЕБЕЛИ

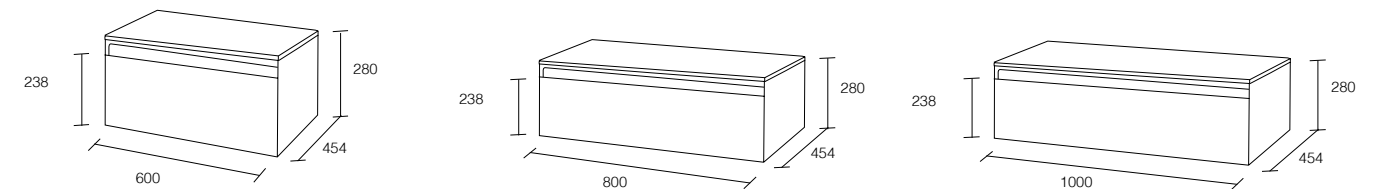

| | | | | | |
|-----------------------|----------------|-----------------------|----------------|-----------------------|----------------|
| Cajonero Aqua Blanco | 68Q6BLT | Cajonero Aqua Blanco | 68Q8BLT | Cajonero Aqua Blanco | 68Q1BLT |
| Cajonero Aqua Antrac. | 68Q6ANT | Cajonero Aqua Antrac. | 68Q8ANT | Cajonero Aqua Antrac. | 68Q1ANT |
| Cajonero Aqua Encina | 68Q6ENT | Cajonero Aqua Encina | 68Q8ENT | Cajonero Aqua Encina | 68Q1ENT |
| Cajonero Aqua Arce | 68Q6ART | Cajonero Aqua Arce | 68Q8ART | Cajonero Aqua Arce | 68Q1ART |

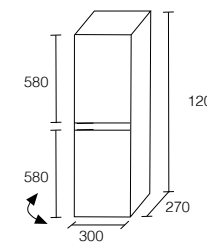

Tirador en el lado izquierdo. Apertura hacia la derecha. Handle on the left side. Opens to the right. Tirette sur le côté gauche. Ouverture vers la droite. Griff auf der linker Seite. Öffnung auf der rechten Seite. Maniglia sul lato sinistro. Apertura verso destra. Uchwyt z lewej strony. Otwierane na prawo. Handgreep aan de linkerkant. Open naar rechts. Ручка с левой стороны. Открытие направо.

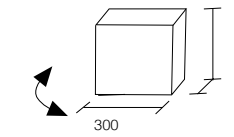

Tirador en el lado izquierdo. Apertura hacia la derecha. Handle on the left side. Opens to the right. Tirette sur le côté gauche. Ouverture vers la droite. Griff auf der linker Seite. Öffnung auf der rechten Seite. Maniglia sul lato sinistro. Apertura verso destra. Uchwyt z lewej strony. Otwierane na prawo. Handgreep aan de linkerkant. Open naar rechts. Ручка с левой стороны. Открытие направо.

| | |
|------------------------|----------------|
| Columna Aqua Blanco | 68CAQBL |
| Columna Aqua Antracita | 68CAQAN |
| Columna Aqua Encina | 68CAQEN |
| Columna Aqua Arce | 68CAQAR |

| | |
|---------------------|----------------|
| Cubo Aqua Blanco | 68BAQBL |
| Cubo Aqua Antracita | 68BAQAN |
| Cubo Aqua Encina | 68BAQEN |
| Cubo Aqua Arce | 68BAQAR |

COLORES Y ACABADOS / COLOURS AND FINISHES / COULEURS ET FINITION / FARBEN UND FINISHS / COLORI E FINITURE / KOLORY I WYKOŃCZENIA / KLEUREN EN AFWERKINGEN / ЦВЕТА И ОТДЕЛКИ

Lacado Brillo / Gloss Lacquer / Laqué Brillant / Glänzted lackiert / Laccato lucido / Lakierowane z potyskiem / Glans gelakt / Лакированный блестящий

Madera / Wood / Bois / Holz / Legno / Drewno / Hout / Дерево



Blanco



Antracita



Arce



Encina



Mueble: Aqua 60 2 cajones Arce (2unidades). Encimera porcelana 60 (2 unidades). Mueble cajonero 60 Arce. Mirror serie 5 80x60.



ASTER 60 / 80 / 100 / 120

MEDIDAS MUEBLE (MM) / UNIT DIMENSIONS / MESURES MEUBLE / MARE SCHRANK / MISURE MOBILE / WYMIARY MEBLA / AFMETINGEN VAN DE MEUBELS / РАЗМЕРЫ МЕБЕЛИ

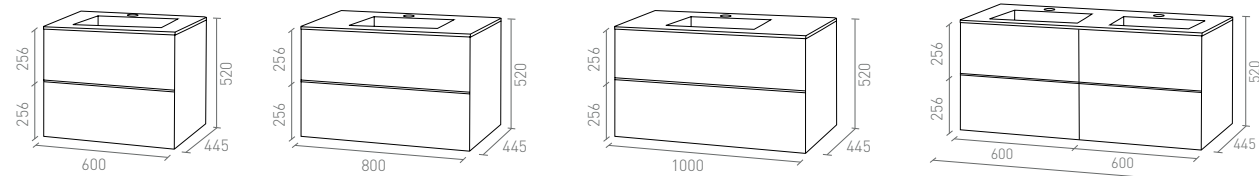

| | Aster 60 | Aster 80 | Aster 100 |
|-----------|-----------------|-----------------|------------------|
| FRESNO | 68S60FE | 68S80FE | 68S10FE |
| CEDRO | 68S60CE | 68S80CE | 68S10CE |
| EBANO | 68S60EB | 68S80EB | 68S10EB |
| BLANCO | 68S60BL | 68S80BL | 68S10BL |
| CHOCOLATE | 68S60CH | 68S80CH | 68S10CH |
| GRIS | 68S60GR | 68S80GR | 68S10GR |

Composición dos módulos de 60cm.
Composition of two 60cm modules.
Composition deux modules de 60cm.
Schränkkomposition aus zwei 60-cm-Elementen.
Composizione per due mobili da 60 cm.
Zestaw dwóch modułów o szerokości 60 cm każdy.
Samenstelling twee modules van 60cm.
Состоящий из двух модулей по 60 см каждый.

ENCIMERAS / COUNTERS / PLANS DE TOILETTE / WASCHTISCHE / TOP / BLATY ŁAZIENKOWE / WERKBLADEN / СТОЛШНИЦЫ

Porcelana / Porcelain (mm)

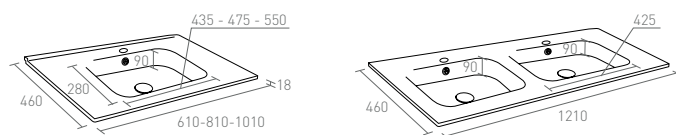

| | |
|------------------------|----------------|
| Encimera Porcelana 60 | 68E60P3 |
| Encimera Porcelana 80 | 68E80P3 |
| Encimera Porcelana 100 | 68E10P3 |
| Encimera Porcelana 120 | 68E12P3 |

Encimera de doble seno para dos muebles de 60cm.
Counter for double basin for two 60cm units.
Plan de toilette à double creux pour vasque pour deux meubles de 60cm.
Doppelbecken für zwei 60-cm-Schränke.
Doppio lavabo per due mobili da 60 cm.
Blat z dwiema umywalkami o szerokości 60 cm każda.
Werkblad met dubbele wasbak voor twee modules van 60cm.
Двойной умывальник со столешницей для двойного комплекта шкафов по 60 см каждый.

MUEBLES AUXILIARES / BATHROOM CABINETS / MEUBLES D'APPOINT / EINZELMÖBEL / MOBILI AUSILIARI / MEBLE POMOCNICZE / AANVULLENDE MEUBELS / ВСПОМОГАТЕЛЬНЫЕ ПРЕДМЕТЫ МЕБЕЛИ

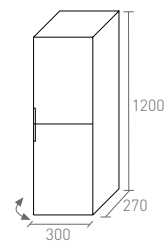

Tirador en el lado izquierdo. Apertura hacia la derecha.
Handle on the left side. Opens to the right.
Tirette sur le côté gauche. Ouverture vers la droite.
Griff auf der linken Seite. Öffnung auf der rechten Seite.
Maniglia sul lato sinistro. Apertura verso destra.
Uchwyt z lewej strony. Otwierane na prawo.
Handgreep aan de linkerkant. Opent naar rechts.
Ручка с левой стороны. Открытие направо.

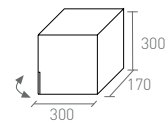

Tirador en el lado izquierdo. Apertura hacia la derecha.
Handle on the left side. Opens to the right.
Tirette sur le côté gauche. Ouverture vers la droite.
Griff auf der linken Seite. Öffnung auf der rechten Seite.
Maniglia sul lato sinistro. Apertura verso destra.
Uchwyt z lewej strony. Otwierane na prawo.
Handgreep aan de linkerkant. Opent naar rechts.
Ручка с левой стороны. Открытие направо.

| | | | |
|-------------------------|----------------|----------------------|----------------|
| Columna Aster Fresno | 68CASFE | Cubo Aster Fresno | 68BASFE |
| Columna Aster Cedro | 68CASCE | Cubo Aster Cedro | 68BASCE |
| Columna Aster Ebano | 68CASEB | Columna Aster Ebano | 68BASEB |
| Columna Aster Blanco | 68CASBL | Cubo Aster Blanco | 68BASBL |
| Columna Aster Chocolate | 68CASCH | Cubo Aster Chocolate | 68BASCH |
| Columna Aster Gris | 68CASGR | Cubo Aster Gris | 68BASGR |

COLORES Y ACABADOS / COLOURS AND FINISHES / COULEURS ET FINITION / FARBEN UND FINISHS / COLORI E FINITURE / KOLORY I WYKOŃCZENIA / KLEUREN EN AFWERKINGEN / ЦВЕТА И ОТДЕЛКИ

Lacado Brillo / Gloss Lacquer / Laqué Brillant / Glänzed lackiert / Laccato lucido / Lakierowane z potyskiem / Glans gelakt / Лакированный блестящий

Madera / Wood / Bois / Holz / Legno / Drewno / Hout / Дерево



▣ Mueble: Aster Ebano 100. Encimera Porcelana 100. Mirror Serie 5 60 x 80. Cubo Aster Ebano.

MEDIDAS MUEBLE (MM) / UNIT DIMENSIONS / MESURES MEUBLE / MARE SCHRANK / MISURE MOBILE / WYMIARY MEBLA / AFMETINGEN VAN DE MEUBELS / РАЗМЕРЫ МЕБЕЛИ

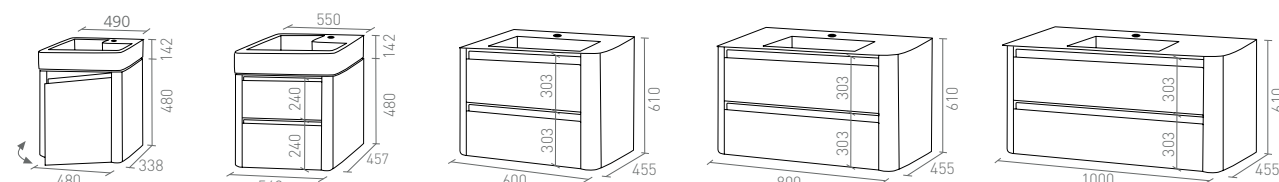

Moon Compacto 49 Moon Compacto 55 Moon 60 Moon 80 Moon 100

| | | | | | |
|--------------|----------------|----------------|----------------|----------------|----------------|
| MADERA NOGAL | 68C49NO | 68C55NO | 68M60NO | 68M80NO | 68M10NO |
| MADERA CAFÉ | 68C49CF | 68C55CF | 68M60CF | 68M80CF | 68M10CF |
| PISTACHO | 68C49PI | 68C55PI | 68M60PI | 68M80PI | 68M10PI |
| MORA | 68C49MR | 68C55MR | 68M60MR | 68M80MR | 68M10MR |
| ARABICA | 68C49AR | 68C55AR | 68M60AR | 68M80AR | 68M10AR |

ENCIMERAS / COUNTERS / PLANS DE TOILETTE / WASCHTISCHE / TOP / BLATY ŁAZIENKOWE / WERKBLADEN / СТОЛЕШНИЦЫ

Porcelana / Porcelain (mm.)

Solid Surface (mm.)

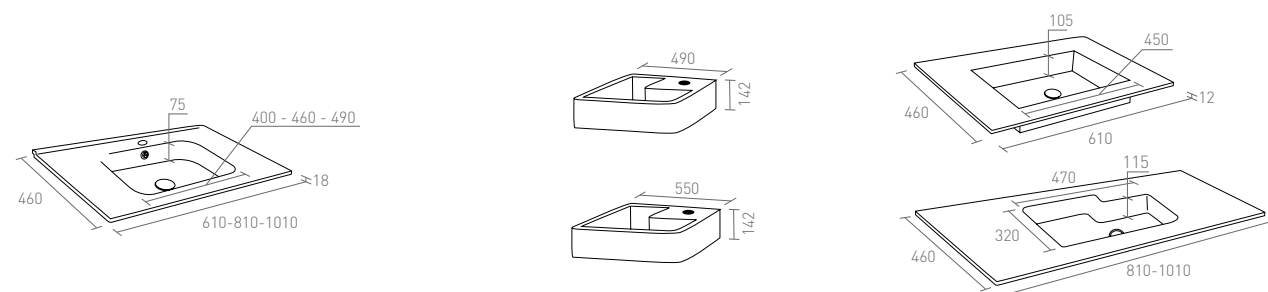

| | |
|---------------|----------------|
| Porcelana 60 | 68E60P2 |
| Porcelana 80 | 68E80P2 |
| Porcelana 100 | 68E10P2 |

| | | | |
|------------------|----------------|-------------------|----------------|
| Solid Surface 49 | 68E49R1 | Solid Surface 60 | 68E60R2 |
| Solid Surface 55 | 68E55R1 | Solid Surface 80 | 68E80R2 |
| | | Solid Surface 100 | 68E10R2 |

COLORES Y ACABADOS / COLOURS AND FINISHES / COULEURS ET FINITION / FARBEN UND FINISHS / COLORI E FINITURE / KOLORY I WYKOŃCZENIA / KLEUREN EN AFWERKINGEN / ЦВЕТА И ОТДЕЛКИ

Madera / Wood / Bois / Holz / Legno / Drewno / Hout / Дерево

Lacado Brillo / Gloss Lacquer / Laqué Brillant / Glänzed lackiert / Laccato lucido / Lakierowane z potyskiem / Glans gelakt / Лакированный блестящий



▣ Mueble: Moon Compacto 55 Mora. Encimera Solid Surface Compacto 55. Mirror Serie 4 Blanco D50.



PLANET 60 / 80 / 100 / 120

MEDIDAS MUEBLE (MM) / UNIT DIMENSIONS / MESURES MEUBLE / MARE SCHRANK / MISURE MOBILE / WYMIARY MEBLA / AFMETINGEN VAN DE MEUBELS / РАЗМЕРЫ МЕБЕЛИ

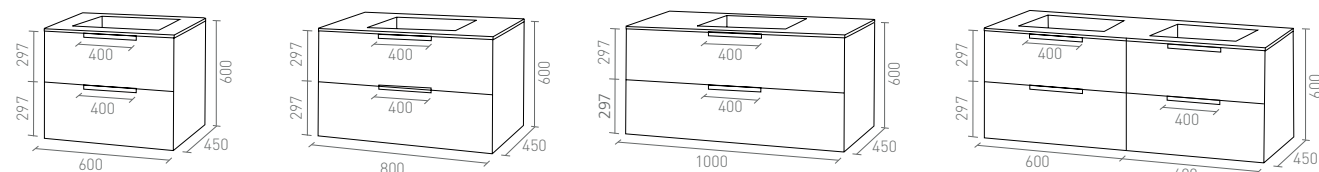

Planet 60

Planet 80

Planet 100

Planet 120

| | | | |
|-----------|----------------|----------------|-----------------|
| BLANCO | 68P60BL | 68P80BL | 68P100BL |
| NEGRO | 68P60NG | 68P80NG | 68P100NG |
| CHOCOLATE | 68P60CH | 68P80CH | 68P100CH |
| BURDEOS | 68P60BU | 68P80BU | 68P100BU |

Compuesto por dos módulos de 60cm.
Composition of two 60cm modules.
Composition deux modules de 60cm.
Schränkkomposition aus zwei 60-cm-Elementen.
Composizione per due mobili da 60 cm.
Zestaw dwóch modułów o szerokości 60 cm każdy.
Samenstelling twee modules van 60cm.
Состоящий из двух модулей по 60 см каждый.

ENCIMERAS / COUNTERS / PLANS DE TOILETTE / WASCHTISCHE / TOP / BLATY ŁAZIENKOWE / WERKBLADEN / СТОЛШНИЦЫ

Porcelana / Porcelain (mm.)

Solid Surface (mm.)

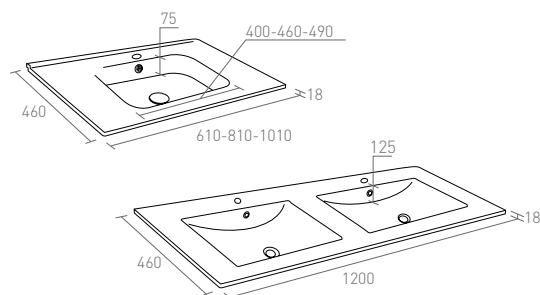

| | |
|---------------|-----------------|
| Porcelana 60 | 68E60P1 |
| Porcelana 80 | 68E80P1 |
| Porcelana 100 | 68E100P1 |
| Porcelana 120 | 68E120P1 |

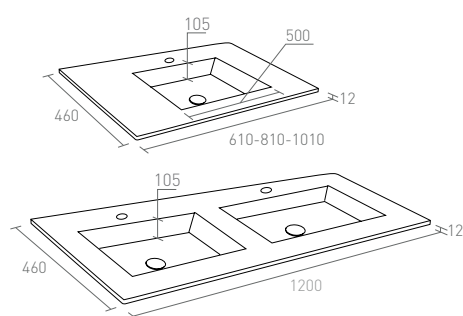

| | |
|-------------------|-----------------|
| Solid Surface 60 | 68E60R1 |
| Solid Surface 80 | 68E80R1 |
| Solid Surface 100 | 68E100R1 |
| Solid Surface 120 | 68E120R1 |

Encimera de doble seno para dos muebles de 60cm.
Counter for double basin for two 60cm units.
Plan de toilette à double creux pour vasque pour deux meubles de 60cm.
Doppelbecken für zwei 60-cm-Schränke.
Doppio lavabo per due mobili da 60 cm.
Blat z dwiema umywalkami o szerokości 60 cm każda.
Werkblad met dubbele wasbak voor twee modules van 60cm.
Двойной умывальник со столешницей для двойного комплекта шкафов по 60 см каждый.

MUEBLES AUXILIARES / BATHROOM CABINETS / MEUBLES D'APPOINT / EINZELMÖBEL / MOBILI AUSILIARI / MEBLE POMOCNICZE / AANVULLENDE MEUBELS / ВСПОМОГАТЕЛЬНЫЕ ПРЕДМЕТЫ МЕБЕЛИ

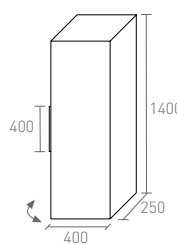

Tirador en el lado izquierdo. Apertura hacia la derecha.
Handle on the left side. Opens to the right.
Tirette sur le côté gauche. Ouverture vers la droite.
Griff auf der linker Seite. Öffnung auf der rechten Seite.
Maniglia sul lato sinistro. Apertura verso destra.
Uchwyt z lewej strony. Otwierane na prawo.
Handgreep aan de linkerkant. Open naar rechts.
Ручка с левой стороны. Открытие направо.

| | |
|--------------------------|----------------|
| Columna Planet Blanco | 68CPLBL |
| Columna Planet Negro | 68CPLNG |
| Columna Planet Chocolate | 68CPLCH |
| Columna Planet Burdeos | 68CPLBU |

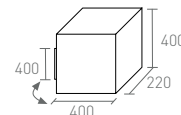

Tirador en el lado izquierdo. Apertura hacia la derecha.
Handle on the left side. Opens to the right.
Tirette sur le côté gauche. Ouverture vers la droite.
Griff auf der linker Seite. Öffnung auf der rechten Seite.
Maniglia sul lato sinistro. Apertura verso destra.
Uchwyt z lewej strony. Otwierane na prawo.
Handgreep aan de linkerkant. Open naar rechts.
Ручка с левой стороны. Открытие направо.

| | |
|-----------------------|----------------|
| Cubo Planet Blanco | 68BPLBL |
| Cubo Planet Negro | 68BPLNG |
| Cubo Planet Chocolate | 68BPLCH |
| Cubo Planet Burdeos | 68BPLBU |

COLORES Y ACABADOS / COLOURS AND FINISHES / COULEURS ET FINITION / FARBEN UND FINISHES / COLORI E FINITURE / KOLORY I WYKOŃCZENIA / KLEUREN EN AFWERKINGEN / ЦВЕТА И ОТДЕЛКИ

Laminado Brillo / Gloss Laminate / Laminé Brillant / Glänzed laminiert / Laminato lucido / Laminowane z połyskiem / Glans Laminaat / Ламинированный блестящий



Blanco Negro Chocolate Burdeos



▮ Mueble: Planet 60 Chocolate (2 unidades). Encimera Solid Surface 120. Mirror Serie 1 60 x 120.



SERIE 1

800x500 / 600x800 / 600x1000 / 600x1200 mm

| | |
|-----------------------|----------------|
| Mirror Serie 1 60x80 | 68M1S80 |
| Mirror Serie 1 60x100 | 68M1S10 |
| Mirror Serie 1 60x120 | 68M1S12 |
| Mirror Serie 1 80x50 | 68M1S50 |

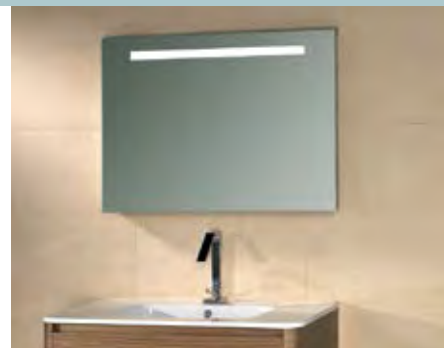
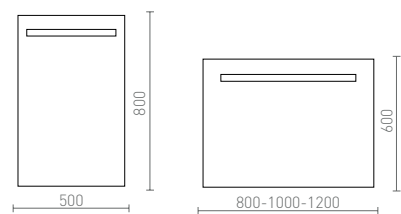

Espejo rectangular biselado. Iluminación lineal, franja superior iluminada con leds.
 Rectangular bevelled mirror. Strip lighting, upper edge lit by LEDs.
 Miroir rectangulaire biseauté. Eclairage linéaire, frange supérieure éclairé par des DEL.
 Rechteckiger Spiegel, geschliffen. Lineare Beleuchtung, oberer Teil mit LED-Beleuchtung.
 Specchio rettangolare bisellato. Illuminazione lineare, fascia superiore illuminata a led.
 Prostokątne lustro o ściętych krawędziach. Oświetlenie linowe LED w górnej części.
 Rechthoekige, afgeschuinde spiegel. Lineaire verlichting, bovenste rand verlicht met leds
 Прямоугольное зеркало со скошенным краем, линейное освещение, верхняя полоса со светодиодной подсветкой.

SERIE 2

600x600 / 600x800 / 600x1000 / 600x1200 mm

| | |
|-----------------------|----------------|
| Mirror Serie 2 60x60 | 68M2S60 |
| Mirror Serie 2 60x80 | 68M2S80 |
| Mirror Serie 2 60x100 | 68M2S10 |
| Mirror Serie 2 60x120 | 68M2S12 |

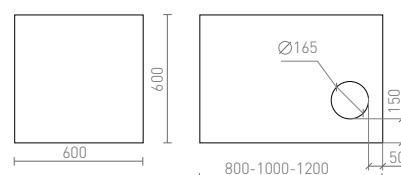

Espejo rectangular biselado con lupa de aumento 3x1. Retroiluminado con leds.
 Rectangular bevelled mirror with 3x magnifier. Backlit with LEDs.
 Miroir rectangulaire biseauté avec loupe de grossissement 3x. Rétro-éclairage par des DEL.
 Rechteckiger Spiegel geschliffen, mit Vergrößerungsspiegel (3-fach). LED-Hinterbeleuchtung.
 Specchio rettangolare bisellato con ingrandimento 3x1. Retroilluminato a led.
 Prostokątne lustro o ściętych krawędziach z lusterkiem powiększającym 3x1. Podświetlenie tylne LED.
 Rechthoekig, afgeschuinde spiegel met vergrootglas 3x1. Van achter verlicht met leds.
 Прямоугольное зеркало со скошенной кромкой, с увеличительным стеклом 3 x 1. Задняя светодиодная подсветка.

SERIE 3

800x500 / 600x800 / 600x1000 / 600x1200 mm

| | |
|-----------------------|----------------|
| Mirror Serie 3 60x80 | 68M3S80 |
| Mirror Serie 3 60x100 | 68M3S10 |
| Mirror Serie 3 60x120 | 68M3S12 |
| Mirror Serie 3 80x50 | 68M3S50 |

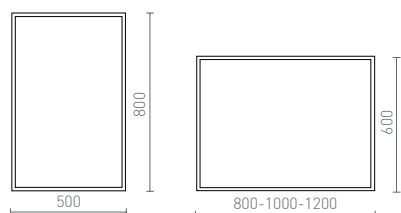

Espejo marco aluminio.
 Mirror in aluminum frame.
 Miroir cadre aluminium.
 Spiegel mit Aluminiumrahmen.
 Specchio cornice alluminio
 Lustro w aluminiowej oprawie.
 Spiegel met een aluminium lijst.
 Зеркало в алюминиевой раме

SERIE 4

Ø 500 mm / Ø 700 mm

Blanco Burdeos Negro

| | |
|----------------------------|----------------|
| Mirror Serie 4 Burdeos D50 | 68M4S5R |
| Mirror Serie 4 Blanco D50 | 68M4S5B |
| Mirror Serie 4 Negro D50 | 68M4S5N |
| Mirror Serie 4 Burdeos D70 | 68M4S7R |
| Mirror Serie 4 Blanco D70 | 68M4S7B |
| Mirror Serie 4 Negro D70 | 68M4S7N |

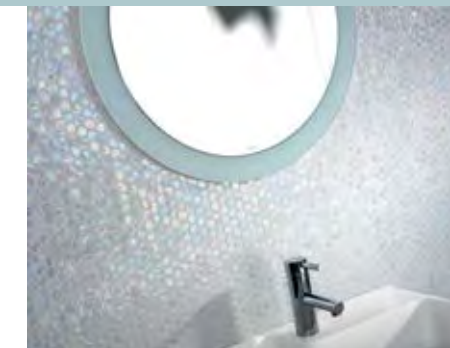
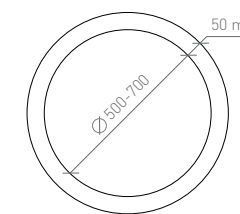

Espejo redondo sobre cristal brillo.
 Round mirror on bright glass.
 Miroir rond sur verre brillant.
 Runder Spiegel auf Glanzkristall.
 Specchio rotondo su vetro lucido.
 Okrągłe lustro na wypolerowanym szkło.
 Ronde spiegel op glanzend glas.
 Круглое зеркало на стекле с блеском.

SERIE 5

800x600 / 600x800 / 600x1000 / 600x1200 mm

| | |
|-----------------------|----------------|
| Mirror Serie 5 80x60 | 68M5S60 |
| Mirror Serie 5 60x80 | 68M5S80 |
| Mirror Serie 5 60x100 | 68M5S10 |
| Mirror Serie 5 60x120 | 68M5S12 |

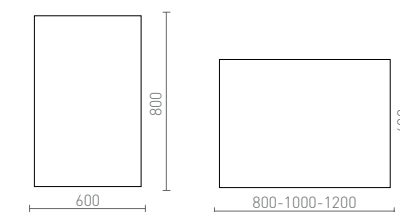

Espejo microbiselado.
 Microbeveled mirror.
 Miroir micro - biseauté
 Spiegel mit Mikro-Fase.
 Specchio microbisellato.
 Lustro o lekko ściętych krawędziach.
 Micro-afgeschuinde spiegel.
 Зеркало со скошенной микроромкой.

ENCIMERAS SOLID SURFACE SOLID SURFACE COUNTERS / PALN DE TOILETTE SOLID SURFACE / WASCHTISCHE SOLID SURFACE
TOP SOLID SURFACE / BLATY ŁAZIENKOWE SOLID SURFACE / WERKBLADEN SOLID SURFACE / СТОЛЕШНИЦЫ SOLID SURFACE

Características Técnicas

Superficie sólida de resina e hidróxido de alúmina.
Esta superficie es no porosa, lo que facilita su limpieza e impide la presencia de las bacterias.
La superficie sólida SolidSurface permite su renovación periódica ante la aparición de rayas o manchas difíciles de eliminar, de modo que el producto puede mantener su aspecto original con un mantenimiento sencillo.

Technical features

Solid surface of resin and aluminum hydroxide.
This surface is not porous, which makes cleaning easier and prevents the appearance of bacteria.
Due to its solid surface, SolidSurface allows for the periodic renovation of the basin if hard-to-remove stains or scratches appear, so the product can keep its original appearance with simple maintenance.

Spécifications techniques

Surface solide de résine et hydroxyde d'alumine.
Cette surface n'est pas poreuse, ce qui permet un facile nettoyage qui empêche l'apparition de bactéries.
La surface solide de SolidSurface permet le renouvellement régulier de rayures ou tâches qui peuvent devenir difficiles à nettoyer dans le cas d'un autre matériel, de sorte que le produit peut garder son aspect original avec un simple maintien.

Technische Daten

Feste Oberfläche aus Harz und Tonerdehydrat.
Diese Oberfläche ist nicht porös, daher leicht zu reinigen und bakterienabweisend.
Die feste Oberfläche SolidSurface kann, wenn Kratzer oder schwer zu entfernende Flecken entstehen, regelmäßig erneuert werden. Ein einfacher Pflegevorgang, durch den SolidSurface immer wieder wie neu aussehen kann.

Caratteristiche tecniche

Solid Surface di resina e idrossido di alluminio.
Questa superficie non è porosa, il che ne agevola la pulizia e impedisce la proliferazione dei batteri.
In caso di graffi o macchie difficili da rimuovere, è possibile ripristinare l'aspetto originale della Solid Surface con una semplice manutenzione.

Właściwości techniczne

Solidna powierzchnia z konglomeratu żywicy i wodorotlenku glinu.
Jest to powierzchnia nieporowata, łatwa do utrzymania w czystości i odporna na rozwój bakterii.
Trwałą powierzchnia SolidSurface można okresowo odnowić w razie pojawienia się rys czy trudnych do wyeliminowania plam, przez co zachowuje swój pierwotny wygląd dzięki prostym zabiegom pielęgnacyjnym.

Technische kenmerken

Solide oppervlak van hars en aluminiumhydroxide.
Het oppervlak is niet poreus, dit maakt het eenvoudiger te reinigen en voorkomt de aanwezigheid van bacteriën.
Dankzij het solide oppervlak SolidSurface is het mogelijk dat periodiek te vervangen wanneer er krassen of moeilijk te verwijderen vlekken op komen, dat maakt dat het product zijn oorspronkelijke uiterlijk behoudt en zeer weinig onderhoud nodig heeft.

Технические характеристики

Твердая поверхность из смолы и гидроксида алюминия.
Эта поверхность не пористая, благодаря чему она легче очищается и препятствует наличию бактерий.
Твердая поверхность SolidSurface допускает периодическое обновление при появлении трудновыводимых царапин или пятен, поэтому для сохранения первоначального внешнего вида изделия не требуется сложного ухода.



ESPECIFICACIONES COMUNES COMMON SPECIFICATIONS / SPÉCIFICATIONS COMMUNES / GEMEINSAME SPEZIFIKATIONEN / SPECIFICHE COMUNI / СЕЧНУ ОБЉНЕ / ALGEMENE SPECIFICATIES / ОБЩИЕ СПЕЦИФИКАЦИИ

| CARACTERÍSTICA / CHARACTERISTIC / CARACTÉRISTIQUES / EIGENSCHAFT / CARATTERISTICA / WŁAŚCIWOŚCI / KENMERK / ХАРАКТЕРИСТИКА | ESPECIFICACIÓN / SPECIFICATION / SPÉCIFICATIONS / SPEZIFIKATION / SPECIFICA / WŁAŚCIWOŚCI / SPECIFICATIE / СПЕЦИФИКАЦИЯ | ENSAYO / TEST METHOD / MÉTHODE D'ESSAI / PRÜFMETHODE / PROVA / PRŮBA / PROEF / ИСПЫТАНИЕ |
|---|---|--|
| Resistencia al calor radiante / Resistance to radiant heat Résistance à la chaleur radiante / Beständigkeit gegen strahlende Wärme Resistenza al calore radiante / Wytrzymałość cieplna / Weerstand tegen stralingswarmte / Устойчивость к нагреванию от солнечного света | 600 s | NEMA LD 3-3.10 |
| Expansión térmica / Thermal expansion / Expansion thermique Wärmeausdehnung / Espansione termica / Rozszerzalność cieplna / Thermische expansie / Тепловое расширение | ≤ 5,4*105 mm/mm °C | ASTM E 228 |
| Resistencia a la flexión / Flexural resistance / Résistance au fléchissement / Biegefestigkeit / Resistenza alla flessione / Odporność na nacisk / Buigsterkte / Прочность на изгиб | ≥ 27,8 Мпа | ASTM D 790 |
| Módulo de flexión / Flexural modulus / Module de fléchissement / Biegemodul / Modulo di flessione / Степень Гибкости | ≥ 6895 Мпа | ASTM D 790 |
| Dureza Barcol / Barcol hardness / Dureté Barcol / Barcol-Härte / Durezza Barcol / Twardość wg Barcola / Barcol hardheid / Твердость по Барколю | 50-70 | ASTM D 2583 |
| Planitud / Flatness / Planéité / Ebenflächigkeit / Planarità Płaskość / Vlakheid / Плоскостность | ≤ 1,6 mm | ISSFA SST 4.1-00 |
| Resistencia al impacto / Impact resistance / Résistance à l'impact / Schlagfestigkeit / Resistenza all'impacto / Wytrzymałość na uderzenie / Slagvastheid / Устойчивость к ударам | Pasa a 1525 mm | ISSFA SST 6.1-00 |

ESPECIFICACIONES PARA MATERIALES ESTÁNDAR / SPECIFICATIONS FOR STANDARD MATERIALS / SPÉCIFICATIONS POUR MATÉRIAUX STANDARDS / SPEZIFIKATIONEN FÜR STANDARDMATERIAL / SPECIFICHE PER MATERIALI STANDARD / STANDARDOWE SPECYFIKACJE TWORZYWA / SPECIFICATIES VOOR STANDAARDMATERIALEN / СПЕЦИФИКАЦИИ ДЛЯ СТАНДАРТНЫХ МАТЕРИАЛОВ

| CARACTERÍSTICA / CHARACTERISTIC / CARACTÉRISTIQUES / EIGENSCHAFT / CARATTERISTICA / WŁAŚCIWOŚCI / KENMERK / ХАРАКТЕРИСТИКА | ESPECIFICACIÓN / SPECIFICATION / SPÉCIFICATIONS / SPEZIFIKATION / SPECIFICA / WŁAŚCIWOŚCI / SPECIFICATIE / СПЕЦИФИКАЦИЯ | ENSAYO / TEST METHOD / MÉTHODE D'ESSAI / PRÜFMETHODE / PROVA / PRŮBA / PROEF / ИСПЫТАНИЕ |
|--|--|--|
| Comportamiento frente a los microorganismos / Fungal resistance / Comportement face aux micro-organismes / Verhalten gegenüber Mikroorganismen Comportamento nei confronti dei microrganismi / Odporność na mikroorganizmy Bestendigheid tegen micro-organismen / Поведение по отношению к микроорганизмам | sin crecimiento / no growth sans croissance / Kein Wachstum non proliferano / nie odnotowano wzrostu geen groei / не размножаются | ASTM G21 |
| Resistencia a las bacterias / Bacterial resistance Résistance aux bactéries / Widerstand gegen Bakterien Resistenza ai batteri / Odporność na bakterie / Bestendigheid tegen bacteriën / Устойчивость к бактериям | sin crecimiento / no growth sans croissance / Kein Wachstum non proliferano / nie odnotowano wzrostu geen groei / не размножаются | ASTM G22 |
| Consistencia del color / Colour consistency Consistance de la couleur / Farbkonsistenz / Consistenza del colore Jednorodność koloru / Kleurconsistentie / Консистенция цвета | pasa / passes / passe / bestanden prova superata / próba zdana / voldoend / пройдено | ISSFA SST 2.1-00 |
| Resistencia al manchado / Stain resistance Résistance aux taches / Fleckfestigkeit / Resistenza alle macchie / Odporność na plamy / Vlekbestendigheid / Устойчивость к пятнам | <52 | ISSFA SST 3.1-00 |
| Defectos visuales / Visual defects Défauts visuels / Visuelle Mängel / Difetti visivi Widoczne defekty / Visuele defecten / Визуальные дефекты | pasa / passes / passe / bestanden prova superata / próba zdana / voldoend / пройдено | ISSFA SST 5.1-00 |
| Resistencia a la luz / Light resistance Résistance à la lumière / Lichtfestigkeit / Resistenza alla luce Odporność na światło / Lichtbestendigheid / Устойчивость к свету | sin efecto / no effect sans effet / Keine Wirkung nessuna alterazione / bez zmian geen waarneembaar effect / без эффекта | ISSFA SST 7.1-00 |
| Resistencia al agua hirviendo / Boiling water resistance Résistance à l'eau bouillante / Beständigkeit gegen kochendes Wasser Resistenza all'acqua bollente / Odporność na wrzątek Bestand tegen kokend water / Устойчивость к кипящей воде | sin efecto / no effect sans effet / Keine Wirkung nessuna alterazione / bez zmian geen waarneembaar effect / без эффекта | ISSFA SST 8.1-00 |
| Resistencia a altas temperaturas / Resistance to high temperatures Résistance aux hautes températures / Beständigkeit gegen hohe Temperaturen Resistenza alte temperature / Odporność na wysokie temperatury Bestand tegen kokend water / Устойчивость к высоким температурам | sin efecto / no effect sans effet / Keine Wirkung nessuna alterazione / bez zmian geen waarneembaar effect / без эффекта | ISSFA SST 9.1-00 |

ENCIMERAS GLAZED / GLAZED COUNTERS / PLAN DE TOILETTE GLAZED / WASCHTISCHE GLAZED / TOP GLAZED / BLATY ŁAZIENKOWE GLAZED / WERKBLADEN GLAZED / СТОЛЕШНИЦЫ GLAZED

Características Técnicas

La encimera Glazed de Grespania mantiene invariables todos los rasgos del cristal en combinación con las cualidades de la piedra siendo el resultado un material perfectamente plano y fuerte.

Las características del material no se ven alteradas por los productos habituales de limpieza doméstica ni por la exposición a rayos UV y soporta sin ninguna consecuencia altas temperaturas.

Technical features

The Grespania 'Glazed' basin boasts all the benefits of glass along with the qualities of natural stone making it perfectly flat with strength to match. Its' features are unchanged by regular household cleaning products and exposure to UV rays. It clearly resists high temperatures with no consequence.

Spécifications techniques

En combinantles caractéristiques du verre et la qualité de la pierre, on obtient un matériel totalement plat et résistant: Plan de toilette Glazed. Les caractéristiques du Glazed ne seront pas altérées par l'utilisation des produits habituels de nettoyage ni par son exposition au rayons U.V. et il supporte sans risque les hautes températures.

Technische Daten

Bei der Waschtischplatte Glazed von Grespania werden alle Merkmale von Glas in Kombination mit den Eigenschaften von Stein beibehalten. Das Ergebnis ist ein absolut ebenflächiges und kräftiges Material.

Das Material wird in seinen Eigenschaften weder von den üblichen Haushaltsreinigern noch von UV-Strahlen beeinträchtigt und es kann ohne Auswirkungen hohe Temperaturen aushalten.

Caratteristiche tecniche

Il top Glazed di Grespania mantiene inalterati tutti i tratti distintivi del vetro, abbinandolo alle qualità della pietra e il risultato è un materiale perfettamente liscio e resistente.

Le caratteristiche del materiale non sono alterate dai comuni prodotti per la pulizia domestica, né dall'esposizione ai raggi UV, e il prodotto può sopportare temperature elevate senza alcun problema.

Właściwości techniczne

Het Glazed werkblad van Grespania behoudt alle kenmerken van glas in combinatie met de eigenschappen van steen, en dit resulteert in een materiaal dat volledig vlak en zeer vlak en sterk is.

De eigenschappen van het materiaal worden niet aangetast door de meest gangbare schoonmaakmiddelen noch door blootstelling aan UV-straling en het verdraagt hoge temperaturen zonder enige gevolgen.

Technische kenmerken

Blat Glazed Grespanii zachowuje niezmiennie właściwości szkła w połączeniu z zaletami kamienia, czego wynikiem jest materiał doskonale gładki i wytrzymały.

Cechy materiału nie ulegają zmianie pod wpływem typowych produktów czystości domowego użytku, czy pod wpływem działania promieni UV, oraz doskonale znosi wysokie temperatury.

Технические характеристики

Столешница Glazed бренда Grespania сохраняет все свойства стекла, сочетая их с характеристиками камня, в результате чего получается гладкий и, в то же время, прочный материал.

Характеристики материала не изменяются под воздействием обычных домашних средств для чистки, ультрафиолетовых лучей и повышенной температуры.

ESPECIFICACIONES COMUNES COMMON SPECIFICATIONS / SPÉCIFICATIONS COMMUNES / GEMEINSAME SPEZIFIKATIONEN / SPECIFICHE COMUNI / СЕЧУ ОБЉНЕ / ALGEMENE SPECIFICATIES / ОБЩИЕ СПЕЦИФИКАЦИИ

| CARACTERÍSTICA / CHARACTERISTIC / CARACTÉRISTIQUES / EIGENSCHAFT / CARATTERISTICA / WŁAŚCIWOŚCI / KENMERK / ХАРАКТЕРИСТИКА | ESPECIFICACIÓN / SPECIFICATION / SPÉCIFICATIONS / SPEZIFIKATION / SPECIFICA / WŁAŚCIWOŚCI / SPECIFICATIE / СПЕЦИФИКАЦИЯ | ENSAYO / TEST METHOD / MÉTHODE D'ESSAI / PRÜFMETHODE / PROVA / PRŌBA / PROEF / ИСПЫТАНИЕ |
|---|---|--|
| Aspecto / Appearance / Aspect / Aussehen / Aspetto / Wygląd zewnętrzny / Aanzicht / Wygląd zewnętrzny / Внешний вид | Sin defectos / No defects | UNE 56 867:02 Sin defectos / No defects |
| Resistencia a productos de limpieza y baño (grado) / Resistance to cleaning products and bathroom products (grade) / Résistance aux produits de nettoyage et de bain (niveau) / Beständigkeit gegen Reinigungs- und Badeprodukte (Grad) / Resistenza ai prodotti pulenti e da bagno (grado) / Bestand tegen schoonmaakmiddelen en badproducten / Odporność na działanie środków czystości i higieny (stopień) / Устойчивость к воздействию средств для чистки и мытья (степень) | 5 (brillo-color / shine-colour) | UNE 56 867:02 ≥3 (brillo / shine) ≤4 (color / colour) |
| Impacto por caída de bola (degradación) / Ball-drop impact (wear) / Impact par chute de bille (dégradation) / Stoß durch Fall einer Kugel (Abnutzung) / Urto con sfera in caduta (degrado) / Inslag door vallende kogel (degradatie) / Odporność na parę wodną (stopień) / Удар от падения шара (износ) | 1 | UNE 56 867:02 ≤1 |
| Vapor de agua (grado) / Water vapour / Vapeur d'eau / Wasserdampf / Vapore acqueo / Waterdamp (gehalte) / Odporność na parę wodną (stopień) / Водяной пар | 5 (brillo-color / shine-colour) | UNE 56 867:02 ≥4 (brillo-color / shine-colour) |
| Resistencia del color a la luz (grado escala de grises) / Colour fastness to light (grey scale grade) / Tenue de la couleur à la lumière (niveau échelle de gris) / Farbfestigkeit bei Sonneneinstrahlung (Grad der Grauskala) / Resistenza del colore alla luce (grado scala dei grigi) / Kleurvastheid tegen licht (grijstinten) / Odporność koloru na działanie światła (stopień w skali szarości) / Устойчивость цвета к воздействию света (степень по шкале оттенков серого) | 5 | UNE 56 868:02 hasta grado 4 de escala de grises / Up to grey scale grade 4 |
| Resistencia al rayado (N) / Scratch resistance (N) / Résistance à la rayure (N) / Kratzbeständigkeit (N) / Resistenza ai graffi (N) / Krasbestendig (N) / Odporność na zarysowania (N) / Устойчивость к царапинам (N) | 8,0 | - |



ENCIMERAS MINERALMARMO® / MINERALMARMO® COUNTERS / PLAN DE TOILETTE MINERALMARMO® / WASCHTISCHE MINERALMARMO® / TOP MINERALMARMO® / BLATY ŁAZIENKOWE MINERALMARMO® / WERKBLADEN MINERALMARMO® / СТОЛЕШНИЦЫ MINERALMARMO®

Características Técnicas

Mineralmarmo® es un material compuesto por minerales naturales y resina poliéster. La limpieza habitual de MineralMarmo® garantiza la conservación de su perfección original e impide la aparición de desgaste con el pasar del tiempo. Se aconseja no usar ácidos y bases fuertes (como el ácido clorhídrico y soda cáustica) cetonas (acetona), disolventes clorados (trielina) y productos usados en el sector de la pintura.

Technical features

MineralMarmo® is a material made up of natural minerals with polyester resin. Regular cleaning ensures that the natural beauty of MineralMarmo® is preserved, and prevents signs wear and tear. Some aggressive chemicals may damage the surface of MineralMarmo®. The use of strong acids and bases (such as hydrochloric acid and caustic soda), ketenes (acetone), chlorinated solvents (trichloroethylene) and painting related products is not recommended.

Spécifications techniques

Le MineralMarmo® est un matériau composé de minéraux naturels et de résine polyester. Le nettoyage fréquent du MineralMarmo® garantit le maintien de son éclat d'origine, sans laisser apparaître aucun signe d'usure au fil du temps. Certaines substances chimiques agressives attaquent les surfaces en MineralMarmo®. Aussi est-il vivement déconseillé d'utiliser des acides et des bases fortes (comme par exemple l'acide chlorhydrique et la soude caustique), des cétones (acétone), des solvants chlorurés (trichloréthylène) ainsi que les produits utilisés dans le domaine du vernissage.

Technische Daten

Mineralmarmo® ist ein Material bestehend aus natürlichen Mineralen und Polyesterharz. Mit einer normalen Reinigung von MineralMarmo® wird gewährleistet, dass die ursprüngliche Perfektion erhalten bleibt und verhindert Abnutzungserscheinungen im Lauf der Zeit. Von der Benutzung von starken Säuren oder Laugen (wie Salzsäure oder Natronlauge), Ketonen (Azeton), gechlorten Lösungsmitteln (Trichlorethen) und Produkten, die im Zusammenhang mit Malerfarben benutzt werden, ist abzuraten.

Caratteristiche tecniche

Mineralmarmo® è un materiale composto da minerali naturali e da resina poliester. La pulizia regolare di Mineralmarmo® ne garantisce la conservazione in perfetto stato e impedisce la comparsa di tracce d'usura con l'andar del tempo. Si consiglia di non usare acidi e basi forti (quali acido cloridrico e soda caustica), chetoni (acetone), solventi clorati (trielina) e prodotti usati nel settore della verniciatura.

Właściwości techniczne

Mineralmarmo® is een materiaal dat bestaat uit natuurlijke mineralen en polyesterhars. Als MineralMarmo® regelmatig gereinigd wordt behoudt het zijn oorspronkelijke perfectie en wordt slijtage in de loop van de tijd voorkomen. Er wordt aangeraden geen zuren en sterke basen (zoals zoutzuur en natronloog) ketonen (aceton), chloorhoudende oplosmiddelen (trichloorethen) en producten die gebruikt worden in de verfsector te gebruiken.

Technische kenmerken

Mineralmarmo® to materiał składający się z naturalnych minerałów i żywicy poliestrowej. Codzienna pielęgnacja MineralMarmo® gwarantuje zachowanie właściwości materiału i zapobiega pojawianiu się oznak zużycia z biegiem czasu. Zaleca się nie stosować kwasów i mocnych zasad (takich jak kwas solny czy soda kaustyczna), ketonów (aceton), rozpuszczalników chlorowanych (trichloroeten), czy produktów stosowanych do farb.

Технические характеристики

Mineralmarmo — это материал, состоящий из натуральных минералов и p® олиэстерной смолы. Обычная чистка MineralMarmo® гарантирует его сохранение в первоначальном идеальном виде и препятствует изнашиванию с течением времени. Рекомендуется не использовать сильные кислотные и щелочные средства (например, хлористоводородную кислоту и каустическую соду), кетоны (ацетон), хлорированные растворители (трихлорэтилен) и средства, применяемые в сфере окраски.



ESPECIFICACIONES COMUNES COMMON SPECIFICATIONS / SPÉCIFICATIONS COMMUNES / GEMEINSAME SPEZIFIKATIONEN / SPECIFICHE COMUNI / СЕЧУ ОГОЛНЕ / ALGEMENE SPECIFICATIES / ОБЩИЕ СПЕЦИФИКАЦИИ

| CARACTERÍSTICA / CHARACTERISTIC / CARACTÉRISTIQUES / EIGENSCHAFT / CARATTERISTICA / WŁAŚCIWOŚCI / KENMERK / ХАРАКТЕРИСТИКА | ESPECIFICACIÓN / SPECIFICATION / SPÉCIFICATIONS / SPEZIFIKATION / SPECIFICA / WŁAŚCIWOŚCI / SPECIFICATIE / СПЕЦИФИКАЦИЯ | ENSAYO / TEST METHOD / MÉTHODE D'ESSAI / PRÜFMETHODE / PROVA / PRÓBA / PROEF / ИСПЫТАНИЕ |
|---|--|--|
| Conformidad marcado CE / CE mark conformity / Conformité marquage CE / Konformität CE-Kennzeichnung / Conformità marchio CE / Voldoet aan CE marking / Zgodność z normami CE / Соответствие маркировке CE | obtenida / achieved | UNEN 14688:2007 |
| Densidad / Density / Densité / Dichte / Densità / Dichtheid / Gęstość / Плотность | 1.7-2.0 g/cm³ | Metodo Interno / Internal method |
| Absorción del agua despues de 48 horas / Water absortion after 48 hours / Absorption d'eau après 48 heures / Wasserabsorption nach 48 Stunden / Assorbimento d'acqua dopo 48 ore / Wateropname na 48 uur / Wchłanianie wody po upływie 48 godzin / Поглощение воды через 48 часов | <0,2 % | UNI EN 62:2001 |
| Dureza Barcol / Barcol hardness / Dureté Barcol / Barcol-Härte / Durezza Barcol / Twardość wg Barcola / Barcol hardheid / Твердость по Барколю | 50 Barcol Scale | ASTM D 2583-81 |
| Contacto con alimentos-migración global/ Contact with foodstuff-overall migration / Contact avec aliments-migration totale / Kontakt mit Lebensmitteln-allgemeine Migration / Contatto con alimenti-migrazione complessiva / Contact met levensmiddelen-Totale migratie / Kontakt z jedzeniem – migracja globalna / Контакт с пищевыми продуктами – глобальная миграция | Agua destilada / Distilled water: 0.7 mg/ dm² Ácido acético / Acetic acid3%: 3.8 mg/ dm² Etanol / Ethanol 10%: 1.2 mg/ dm² | UNI EN 1186:2003 |
| Coefficiente de expansión térmica lineal desde 10° a +20 °C / Coefficient of longitudinal thermal expansion form 10° to +20 °C / Coefficient d'expansion thermique linéaire de 10° à +20 °C / Koeffizient der linearen Wärmeausdehnung von 10° bis +20 °C / Coefficiente d'espansione termica lineare da 10° a +20 °C / Logitudinale termale uitzettingscoëfficiënt van -10 tot + 20°C / Współczynnik rozszerzalności cieplnej liniowej od 10° do +20 °C / Коэффициент линейного теплового расширения от 10° до +20 °C | 34.3=µm/m °C | ASTM E 831:2006 |
| Coefficiente de expansión térmica lineal desde 75° a +125 °C / Coefficient of longitudinal thermal expansion form 75° to +125 °C / Coefficient d'expansion thermique linéaire de 75° à +125 °C / Koeffizient der linearen Wärmeausdehnung von 75° bis +125 °C / Coefficiente d'espansione termica lineare da 75° a +125 °C / Logitudinale termale uitzettingscoëfficiënt van 75 tot + 125°C / Współczynnik rozszerzalności cieplnej liniowej od 75° do +125 °C / Коэффициент линейного теплового расширения от 75° до +125 °C | 85,7=µ m/m °C | ASTM E 831:2006 |
| Resistencia a la flexión / Flexing resistance / Résistance à la flexion / Biegefestigkeit / Resistenza a flessione / Buigweerstand / Odporność na zginanie / Прочность на изгиб | 32.3 MPa | EN ISO 178:2003 |
| Resistencia a la flexión-Módulo de elasticidad / Flexing resistance-Coefficient of elasticity / Résistance à la flexion-Module d'élasticité / Biegefestigkeit-Elastizitätsmodul / Resistenza a flessione-Modulo elastico / Buigweerstand-Elasticiteitscoëfficiënt / Odporność na zginanie-Modul elastyczności / Прочность на изгиб-Модуль упругости | 9102 MPa | EN ISO 178:2003 |
| Resistencia a la tracción / Tensile strength / Résistance à la traction / Zugfestigkeit / Resistenza a trazione / Treksterkte / Odporność na ścieranie / Прочность на растяжение | 19.8 MPa | EN ISO 527:1996 |
| Resistencia a la tracción-Extensión de rotura / Tensile strength-Elongation at rupture / Résistance à la traction-Module de rupture/ Zugfestigkeit-Bruchdehnung / Resistenza a trazione-Allungamento a rottura / Treksterkte -Rek na breuk / Odporność na ścieranie-Stopień uszkodzenia / Прочность на растяжение-Удлинение при разрыве | 0.26% | EN ISO 527:1996 |
| Resistencia a la tracción-Módulo de elasticidad / Tensile strength-Coefficient of elasticity / Résistance à la traction-Module d'élasticité / Zugfestigkeit-Elastizitätsmodul / Resistenza a trazione-Modulo elastico / Treksterkte -Elasticiteitscoëfficiënt / Odporność na ścieranie-Modul elastyczności / Прочность на растяжение-Модуль упругости | 10330 MPa | EN ISO 527:1996 |
| Resistencia al impacto (10mm de espesor) / Impact strenght (10 mm thickness) / Résistance à l'impact (10mm d'épaisseur) / Stofffestigkeit (10 mm Dicke) / Resistenza all'urto (10 mm di spessore) / Slagvastheid (10 mm dikte) / Odporność na uderzenie (10mm grubości) / Прочность на удар (10 мм толщины) | 2 joule | UNI 10442:1995 |
| Resistencia al calor seco / Dry heart resistance / Résistance à la chaleur sèche / Beständigkeiit gegen trockene Wärme / Resistenza al calore secco / Droge lucht weerstand / Odporność na suche gorąco / Устойчивость к воздействию сухого тепла | 5 to 120 °C | EN 12722:1997 |
| Resistencia al calor húmedo / Wet heart resistance / Résistance à la chaleur humide / Beständigkeiit gegen feuchte Wärme / Resistenza al calore umido / Vochtige warmte weerstand / Odporność na wilgotne gorąco / Устойчивость к воздействию влажного тепла | 5 to 100 °C | EN 12721:1997 |
| Resistencia al choque térmico / Thermal stress resistance / Résistance au choc thermique / Beständigkeiit gegen Temperaturschwankungen / Resistenza agli sbalzi termici / Thermische belastingsweerstand / Odporność na szok termiczny / Устойчивость к тепловому удару | level 5 | UNI 9429:1989 |

014

COVERLAM 3,5mm / 5,6mm

036

ESPESOR 20 MM

20MM THICKNESS / ÉPAISSEUR 20 MM / STÄRKE 20MM /
SPESORE 20 MM / GRUBOŚĆ 20 MM / 20 MM DİKTE /
ТОЛЩИНА 20 MM

046

PORCELÁNICO TÉCNICO - TODO MASA

THROUGH -BODY PORCELAIN TILES / GRÈS CERÁME
TECHNIQUE PLEIN MASSE / DURCHFÄRBTES
FEINSTEINZEUG / PORCELLANATO TECNICO TUTTA MASSA /
GRÈS PORCELANOWY NIESZKLIWIŃY JEDNOLITY W MASIE
/ FULL BODY TEGELS / КОЛОРИРОВАННЫЙ В МАССЕ
ТЕХНИЧЕСКИЙ КЕРАМОГРАНИТ

076

PORCELÁNICO

PORCELAIN TILES / GRÈS CERÁME / FEINSTEINZEUG /
PORCELLANATO / GRÈS PORCELANOWY /
PORSELEINEN TEGELS / КЕРАМОГРАНИТ

170

PAVIMENTO

FLOOR TILES / REVÊTEMENT DE SOL / BODENFLIESEN /
PAVIMENTO / PŁYTKI PODŁOGOWE /
VLOERTEGELS / НАПОЛЬНОЕ ПОКРЫТИЕ

174

REVESTIMIENTO

WALL TILES / CARRELAGE MURAL / WANDFLIESEN
RIVESTIMENTO / PŁYTKI ŚCIENNE / WANDTEGELS /
ОБЛИЦОВКА СТЕН

334

MOSAICO

MOSAICS / MOSAÏQUES / MOSAIKE / MOZAIKI / MOZAIKA /
MOZAIĘK / МОЗАИКА

342

MUEBLE DE BAÑO

BATHROOM FURNITURE / MEUBLES DE SALLE DE BAINS /
BADMÖBEL / ARREDAMENTO BAGNO / MEBLE ŁAZIENKOWE /
BADKAMERMEUBELS / МЕБЕЛЬ ДЛЯ ВАННЫХ КОМНАТ

364

CARACTERÍSTICAS TÉCNICAS

TECHNICAL CHARACTERISTICS / CARACTÉRISTIQUES
TECHNIQUES / TECHNISCHE EIGENSCHAFTEN /
CARATTERISTICHE TECNICHE / WŁAŚCIWOŚCI
TECHNICZNE / TECHNISCHE KENMERKEN / ТЕХНИЧЕСКИЕ
ХАРАКТЕРИСТИКИ

370

EJEMPLOS DE COLOCACIÓN

TILE LAYOUT PATTERNS / EXEMPLES DE POSE /
VERLEGUNGSBEISPIELE / ESEMPI DI POSA IN OPERA /
PROPOZYCJA UŁOŻENIA PŁYTEK / LEGPATRONEN /
ПРИМЕР УКЛАДКИ

372

PIEZAS ESPECIALES

SPECIAL TILE PIECES / PIÈCES SPÉCIALES / FORMTEILE /
PEZZI SPECIALI / ELEMENTY SPECJALNE / BIJZONDERE
TEGELS / СПЕЦИАЛЬНЫЕ ИЗДЕЛИЯ

373

SIMBOLOGÍA

SYMBOLS / SYMBOLES / SYMBOLE / SIMBOLOGIA/
PARAMETRY / SYMBOLEN / СИМВОЛЫ

378

PACKING LIST

PACKAGING SPECIFICATIONS / SPÉCIFICATIONS
D'EMBALLAGE / VERPACKUNGSDATEN / SPECIFICHE
DELL'IMBALLAGGIO / SPECYFIKACJA PAKOWANIA /
VERPAKKINGSGEGEVENS / ОПИСАНИЕ УПАКОВКИ

380

ÍNDICE DE PIEZAS

PRODUCT INDEX / INDEX DES PIÈCES /
ARTIKELVERZEICHNIS / INDICE DEI PEZZI /
OVERZICHT VAN DE PRODUCTEN / WYKAZ ELEMENTÓW /
УКАЗАТЕЛЬ ИЗДЕЛИЙ

GRES® PANIA

características técnicas technical characteristics

CARACTÉRISTIQUES TECHNIQUES / TECHNISCHE EIGENSCHAFTEN /
CARATTERISTICHE TECNICHE / WŁAŚCIWOŚCI TECHNICZNE / TECHNISCHE KENMERKEN / ТЕХНИЧЕСКИЕ ХАРАКТЕРИСТИКИ

EJEMPLOS DE COLOCACIÓN

TILE LAYOUT PATTERNS / EXEMPLES DE POSE / VERLEGUNGSBEISPIELE / ESEMPI DI POSA IN OPERA /
PROPOZYCJA UŁOŻENIA PŁYTEK / LEGPATRONEN / ПРИМЕР УКЛАДКИ

PIEZAS ESPECIALES

SPECIAL TILE PIECES / PIÈCES SPÉCIALES / FORMTEILE / PEZZI SPECIALI / PEZZI SPECIALI / ELEMENTY SPECJALNE /
BIJZONDERE TEGELS / СПЕЦИАЛЬНЫЕ ИЗДЕЛИЯ

SIMBOLOGÍA

SYMBOLS / SYMBOLES / SYMBOLE / SIMBOLOGIA/ PARAMETRY / SYMBOLEN / СИМВОЛЫ

PACKING LIST

PACKAGING SPECIFICATIONS / SPÉCIFICATIONS D'EMBALLAGE / VERPACKUNGSDATEN / SPECIFICHE DELL'IMBALLAGGIO /
SPECYFIKACJA PAKOWANIA / VERPAKKINGSGEGEVENS / ОПИСАНИЕ УПАКОВКИ

ÍNDICE DE PIEZAS

PRODUCT INDEX / INDEX DES PIÈCES / ARTIKELVERZEICHNIS / INDICE DEI PEZZI / WYKAZ ELEMENTÓW /
OVERZICHT VAN DE PRODUCTEN / УКАЗАТЕЛЬ ИЗДЕЛИЙ

CARACTERÍSTICAS TÉCNICAS

TECHNICAL CHARACTERISTICS / CARACTÉRISTIQUES TECHNIQUES / TECHNISCHE EIGENSCHAFTEN / CARATTERISTICHE TECNICHE / WŁAŚCIWOŚCI TECHNICZNE / TECHNISCHE KENMERKEN / ТЕХНИЧЕСКИЕ ХАРАКТЕРИСТИКИ

Table with 17 columns and 24 rows. Columns include icons for technical specifications and headers for 'COVERLAM' and 'SERIE/SERIES'. Rows list products like BASIC, CONCRETE, ESTATUARIO, LIMESTONE, OXIDO, SUPREME, TRAVERTINO, WOOD, and their technical specifications.

* Valor medio / Average value >90 N/mm² (dimensiones de la muestra / sample dimensions 40x100 mm)
* Valor medio / Average value >50 N/mm² (dimensiones de la muestra / sample dimensions 200x300 mm)

Table with 17 columns and 38 rows. Columns include icons and headers for 'PORCELÁNICO TÉCNICO / TODO MASA' and 'SERIE/SERIES'. Rows list various porcelain tiles like ALPES, ATACAMA, ATACAMA ANTISLIP, CENTER, CITY LISO, CITY RELIEVE, CITY ANTISLIP, CRONOS, LYON NATURAL, LYON PULIDO, LYON RELIEVE, LYON 20MM RELIEVE, MAESTR. LISO, MAESTR. LISO, MAESTRZAGO REL, MAESTR. ANTISLIP, METEOR NATURAL, METEOR PULIDO, METEOR RELIEVE, NAMIBIA, NEXO NATURAL, NEXO PULIDO, NEXO RELIEVE, PARK, TITAN.

Table with 17 columns and 48 rows. Columns include icons and headers for 'PORCELÁNICO / PORCELAIN TILES' and 'SERIE/SERIES'. Rows list various porcelain tiles like ABADIA, ALTEA, AMAZONIA, ANTICA, ATLAS, AUSTIN, BAHIA, BASEL, BASILEA, BELLVER, BILBAO, BILBAO PULIDO, BILBAO PULIDO, BOSTON, CALACATA, CANAIMA.

Table with 17 columns and 52 rows. Columns include icons and headers for 'PORCELÁNICO / PORCELAIN TILES' and 'SERIE/SERIES'. Rows list various porcelain tiles like CANAIMA ANTISLIP, CASTEL, CAUCASO, CAVA 80, CAVA 120, CAVA ANTISLIP, CUBANA, DOCK 20MM, ESCANDINAVIA, ESTAMPA, FERRARA, FORUM, GRANADA, GUAYANA, HOMESTONE, ICARIA, JURA, KANSAS, KANSAS, KIDAL, KYOTO, LAR, LIEJA, LORD, LORD, MEKONG, MELTEM, MILAN, MIRABEL, MONACO, NEPAL 45, NIAGARA, ORENSE, PALACE, PALACE, PALACE, PALACE, PATAGONIA, PRAGA, RECIFE, SABATINI, SAPHIRE, SINTRA, SINTRA ANTISLIP, SKYLINE, SUPREME, VERONA.

CARACTERÍSTICAS TÉCNICAS TECHNICAL CHARACTERISTICS

PIEZAS ESPECIALES

SPECIAL TILE PIECES / PIÈCES SPÉCIALES / FORMTEILE / PEZZI SPECIALI / PEZZI SPECIALI / ELEMENTY SPECJALNE / BIJZONDERE TEGELS / СПЕЦИАЛЬНЫЕ ИЗДЕЛИЯ

RODAPIÉ

Skirting tile / Plinthe / Fußleiste / Battiscopa / Cokolik / Plinten / Плинтус



PELDAÑO PORCELÁNICO ESCUADRA

Square-edged porcelain tread / Marche en grès cérame à angle droit / Feinsteinzeug-Trittstufe, rechtwinklig / Gradino in porcellanato a squadra / Stopnica kant prosty gres porcelanowy / Porseleinen Traptredetegel Gekantrecht

PELDAÑO PORCELÁNICO ESCUADRA ANGULAR

Square-edged porcelain corner tread / Marche en grès cérame angulaire à angle droit / Feinsteinzeug-Ecktrittstufe, rechtwinklig / Gradino in porcellanato angolare a squadra / Stopnica narožna kant prosty gres porcelanowy / Porseleinen Hoekige Traptredetegel Gekantrecht / Ступенька из керамогранита угловая, с накладными валиками

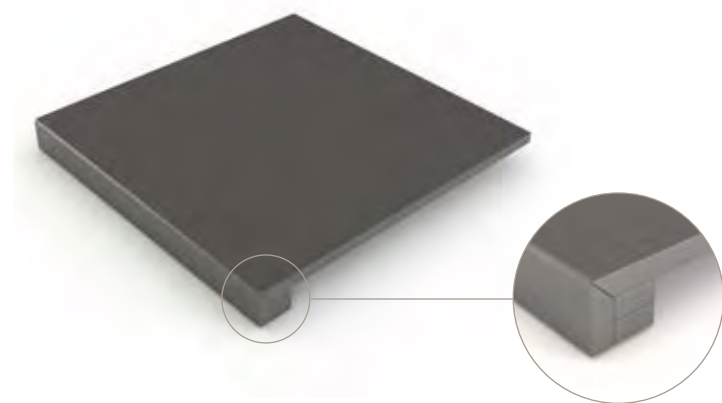

PELDAÑO PORCELÁNICO ROMO HUELLA

Grooved porcelain step-tread / Marche en grès cérame rainurée et bout arrondi / Nez de marche en grès cérame avec courbe technique / Feinsteinzeug Stufenfliesen Mit Rille / Gradino in Porcellanico tecnico con pedata incisa / Stopnica ryflowana / Porseleinen Gegroefd Tredevlak / Ступенька из технического керамогранита с неглубокими пропилами

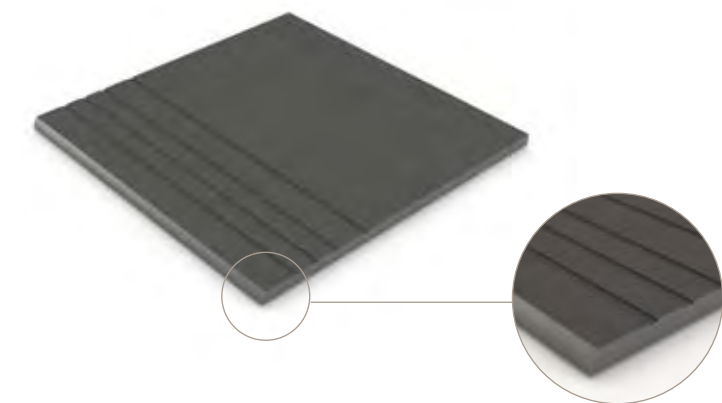

SIMBOLOGÍA

SYMBOLS / SYMBOLES / SYMBOLE / SIMBOLOGIA / SYMBOLE / SYMBOLEN / УСЛОВНЫЕ ОБОЗНАЧЕНИЯ

| | | | | | |
|--|---|---|--|--|--|
| | porcelánico técnico todo masa through-body porcelain tiles Grès cérame technique pleine masse durchgefärbtes Feinsteinzeug porcellanato tecnico tutta massa gres porcelanowy nieszkliwiony jednolity w masie full body tegels полнотельный технический керамогранит | | relieve relief Reliefs Relieffliesen rilievo fakturowe relief рельефная | | recomendable no colocar trabado a mitad de pieza not to be laid with staggered tile joints Ne pas poser avec des joints décalés nicht mit versetzten Fugen verlegen si sconsiglia la posa in opera sfalsata nie zaleca się ukladania na zrab er wordt aangeraden deze niet versprongen te leggen halverwege de tegel не рекомендуется укладка «вразбежку» |
| | pasta coloreada coloured-body Pâte colorée gefärbter Scherben pasta colorata kolorowe tworzywo plytki coloured body окрашенная глина | | liso smooth Lisse glatt liscio gładkie vlak гладкая | | pieza especial special tile pieces Pièces spéciales Formteil pezzo speciale element specjalny bijzondere tegel специальное изделие |
| | antideslizante anti-slip Antidérapant rutschhemmend antiscivolo antypoślizgowe anti-slip противоскользящая | | espesor thickness Épaisseur Dicke spessore grubość dikte толщина | | mallado mesh-mounted Pièces sur filet auf Netz su rete mocowane na siatce net van gaas на сетке |
| | brillo glossy Brillant glänzend lucido potysk glans блестящая | | destonificado alto Variety of shade: high Niveau de variation de tons : élevé Grad unterschiedlicher Farbnuancen: hoch variazione di tonalità: alta tonacja: duża różnica w tonacji tinten variatie: hoog степень вариативности тона: высокая | | decorado mallado mesh-mounted décors Décors sur filet Dekorteile auf Netz decorato su rete wzór mocowany na siatce gedecoreerd met net van gaas с декором, на сетке |
| | mate matt Mat matt opaco matowe мат матовая | | destonificado medio shade variation: medium Niveau de variation de tons : moyen Grad unterschiedlicher Farbnuancen: mittel variazione di tonalità: media tonacja: średnia różnica w tonacji tinten variatie: gemiddeld степень вариативности тона: средняя | | |
| | mate-brillo matt-glossy Mat-Brillant matt-glänzend opaco-lucido matowe-potysk glans-mat матовая-блестящая | | destonificado suave shade variation: low Niveau de variation de tons : faible Grad unterschiedlicher Farbnuancen: gering variazione di tonalità: leggera tonacja: niewielka różnica w tonacji tinten variatie: licht степень вариативности тона: низкая | | |
| | rectificado rectified Rectifié kalibriert rettificato rektyfikowane gerectificeerd с выровненными краями (ректифицированный) | NORMA DIN 51097 UNE-EN 12633/2003 | | | |
| | no rectificado non-rectified Non rectifié nicht kalibriert non rettificato nierektyfikowane niet gerectificeerd с невыровненными краями (не ректифицированный) | | junta mínima recomendada minimum width of tile joint Largeur minimum de joint recommandée empfohlene Fugenmindestbreite fuga minima consigliata zalecana minimalna fuga aanbevolen minimum voeg рекомендуемый минимальный размер шва | | |

ÍNDICE DE PIEZAS
 PRODUCT INDEX / INDEX DES PIÈCES / ARTIKELVERZEICHNIS / INDICE DEI PEZZI / WYKAZ ELEMENTÓW /
 OVERZICHT VAN DE PRODUCTEN / УКАЗАТЕЛЬ ИЗДЕЛИЙ
A

| | |
|-----------------|--------------------|
| ABADIA | 078 |
| ACANTO 1 Y 4 | 233, 236 |
| ADA | 344 |
| ADARVE 1, 2 Y 3 | 132, 155, 159 |
| ALICE | 244 |
| ALISIO | 304 |
| ALMENA | 094 |
| ALPES | 050 |
| ALSACIA | 178, 193 |
| ALTEA | 080 |
| ALUMINIO 100 | 179, 182, 184, 188 |
| AMADORA | 162 |
| AMAZONIA | 082 |
| AMBOISE | 242 |
| AMBRAS 1, 2 Y 3 | 155 |
| AMONITE | 140 |
| ANTARTIDA | 198, 240 |
| ANTICA | 116 |
| AQUA | 348 |
| AQUARELLE | 330 |
| ARANJUEZ | 248 |
| ARAUCA | 236 |
| ARGANDA | 248 |
| ARIES | 326 |
| ARTE | 250 |
| ARVADA | 134 |
| ASPEN | 134 |
| ASTER | 350 |
| ASTORGA | 212 |
| ASTORGA 6 | 212 |
| ATACAMA | 052 |
| ATACAMA 2060 | 320 |
| ATLAS | 086 |
| ATZANETA | 054 |
| AUSTIN 60X60 | 088 |
| AUSTIN | 182 |

B

| | |
|-------------------|----------|
| BAHAMAS | 198 |
| BAHIA | 082, 160 |
| BAILÉN | 133 |
| BAMAKO | 276 |
| BANGKOK | 319 |
| BARILOCHE | 320 |
| BASAL | 322 |
| BASEL | 178 |
| BASEL 60X60 | 178 |
| BASIC 3,5mm/5,6mm | 016 |
| BASILEA | 090 |
| BEL | 300 |

| | |
|-------------|----------|
| BELLVER | 094 |
| BELVEDERE | 242 |
| BERGEN | 124 |
| BERING | 322 |
| BERNER | 214 |
| BILBAO | 096 |
| BLOIS-1 Y 2 | 158 |
| BOHEMIA | 202 |
| BOISERIE | 244 |
| BORA | 326 |
| BOREAL | 184, 193 |
| BOREAS | 294 |
| BORNEO | 290 |
| BOSCO | 262 |
| BOSCO 6 | 262 |
| BOSTON | 100 |
| BOSTON 25 | 310 |
| BOSTON 90 | 206 |
| BOTNA 6 | 202 |
| BOULDER | 134 |
| BRISA | 294 |
| BRISSAC | 244 |
| BRON | 061 |
| BRUMA | 326 |
| BUCKINGHAM | 158 |
| BUSAN | 214 |
| BYRON | 222 |

C

| | |
|---------------------|-----|
| CALACATA | 104 |
| CALACATA ABUJARDADO | 104 |
| CALEIDOS | 208 |
| CALIZ-3 | 300 |
| CALIZ-1 | 300 |
| CALIZ-4 | 300 |
| CANADÁ | 312 |
| CANAIMA | 106 |
| CAPITONE | 330 |
| CARTUJA | 078 |
| CASINO | 298 |
| CASTEL | 108 |
| CASTILLA | 212 |
| CAUCASO | 110 |
| CAUCASO 20MM | 038 |
| CAVA | 114 |
| CEDAR | 182 |
| CEFIRO | 304 |
| CEILAN | 290 |
| CENIT | 280 |
| CENTER | 055 |
| CERES | 326 |

| | |
|----------------|----------|
| CEREZAS | 304 |
| CEZANNE | 256 |
| CEZANNE3 | 256 |
| CHANTILLY | 242 |
| CHICAGO | 252 |
| CHILOÉ | 052 |
| CHOSUN | 214 |
| CIBELES | 238 |
| CIBELES 1 | 238 |
| CIMA | 050 |
| CIRCON | 233 |
| CIRENE | 336 |
| CITY | 054 |
| CLIO | 310 |
| CLUB | 222 |
| COLLAGE | 278, 330 |
| COLOSO 1 | 158 |
| COLOSO 2 | 158 |
| COLUMBIA 25 | 316 |
| COLUMBIA 45 | 256 |
| COLUMBIA 60 | 256 |
| COMETA | 326 |
| COMO | 274 |
| COMOX | 257 |
| CONCRETE 3,5mm | 018 |
| COREA | 214 |
| CRETA | 260 |
| CRETA 60 Y 45 | 118 |
| CRONOS | 056 |
| CRYSTAL | 188 |
| CUBANA | 120 |

D

| | |
|-------------|----------|
| DACIA | 202 |
| DAMASCADO | 330 |
| DANUBIO | 216 |
| DARRO | 133 |
| DEDALO | 136 |
| DEGAS-1 Y 6 | 256, 262 |
| DELTA | 232, 236 |
| DETROIT 3 | 252 |
| DETROIT 1 | 252 |
| DIAMANTE | 158 |
| DINAMARCA | 218 |
| DOCK | 122 |
| DOCK 20MM | 040 |
| DORIANE | 244 |
| DRACO | 326 |
| DRAVA | 216 |
| DRUSA | 230 |

E

| | |
|------------------------|-----|
| ECUADOR | 280 |
| EDEN | 262 |
| ELBA | 197 |
| ELBRUS | 110 |
| ELIOT | 224 |
| ENO | 216 |
| EOLIA | 271 |
| ESTAMPA | 126 |
| ESCANDINAVIA | 124 |
| ESTATUARIO 3,5mm/5,6mm | 020 |
| ETHOSA | 068 |

F

| | |
|---------------|----------|
| FERRARA | 104 |
| FESTOS | 261 |
| FEZ 5 | 252 |
| FINLANDIA | 264 |
| FLORESTA | 208 |
| FONTANA 1 Y 6 | 248 |
| FORUM | 128 |
| FRASER | 316 |
| FREMONT | 328 |
| FRESH | 322 |
| FRISO 1 Y 4 | 233, 236 |
| FUJI | 308 |
| FUTURA | 220 |

G

| | |
|------------------|------------------------------|
| GARDA | 274 |
| GALAXY | 326 |
| GLASS 1 | 264, 280, 326 |
| GLASS 4 | 264, 278, 280, 326, 330, 332 |
| GEISER 1 Y 3 | 233 |
| GENIL | 133 |
| GOELDY | 250 |
| GRACE | 298 |
| GRANADA | 132 |
| GRANADA 1, 2 Y 3 | 133 |
| GUAYANA | 234 |
| GUBIA | 126 |

H

| | |
|--------------|-----|
| HALLEY 1 Y 3 | 282 |
| HARVARD | 207 |
| HELIOS | 304 |
| HOMESTONE | 134 |
| HUDSON | 146 |

I

| | |
|--------|-----|
| ICARIA | 136 |
|--------|-----|

| | |
|------------|-----|
| ICARO | 261 |
| ICE | 322 |
| IRIS 1 Y 4 | 318 |
| ISABELLA | 244 |
| ISOLA | 271 |

J

| | |
|---------------|----------|
| JASMIN | 295 |
| JASPER | 316 |
| JAVA | 290 |
| JOLLY | 172 |
| JOYA | 182, 197 |
| JULIETA 1 Y 2 | 286 |
| JUPITER | 064 |
| JURA | 140 |

K

| | |
|---------|----------|
| KANSAS | 252 |
| KAPLAN | 206 |
| KAVALA | 252, 278 |
| KAZAN | 250 |
| KELIS | 208 |
| KENAI | 240 |
| KENDO | 308 |
| KENTIA | 332 |
| KIDAL | 276 |
| KIEL | 264 |
| KOLARI | 264 |
| KORE | 330 |
| KORI | 266 |
| KUSKOVO | 250 |
| KYOTO | 309 |

L

| | |
|-----------------|---------------|
| LAR | 116 |
| LARSEN-6 | 322 |
| LAUNA | 212 |
| LEAVES | 280 |
| LEMAN | 215, 234, 240 |
| LEPPETIA | 208 |
| LESNA | 126 |
| LEYRE-1 Y 2 | 156 |
| LIEJA | 142 |
| LIMESTONE 3,5mm | 022 |
| LINE | 054 |
| LIPARI | 270 |
| LLANOS | 236 |
| LOCARNO | 214 |
| LOMBARDIA | 274 |
| LORD | 222 |

| | |
|-----------|----------|
| LORENA | 179, 184 |
| LORETO | 182, 197 |
| LUCCA | 104 |
| LUNETO | 233, 236 |
| LUXOR | 192 |
| LUZ | 280, 318 |
| LUZERN 1 | 202, 212 |
| LUZERN 6 | 202, 212 |
| LYON | 060 |
| LYON 20MM | 042 |

M

| | |
|---------------|-----|
| MACBA | 250 |
| MACEDA | 148 |
| MADISON 1 Y 5 | 252 |
| MAESTRAZGO | 054 |
| MAINTENON | 158 |
| MALI | 276 |
| MALTA | 270 |
| MANILA 3, 4 | 319 |
| MAR | 304 |
| MARACAIBO | 234 |
| MARTE | 064 |
| MATERIA | 278 |
| MATIZ 1 Y 4 | 318 |
| MATRIX | 073 |
| MEKONG | 319 |
| MELBU | 322 |
| MELTEMI | 304 |
| MENAKA | 276 |
| MERLIN | 188 |
| MESTO | 196 |
| METEOR | 064 |
| MILÁN | 274 |
| MILTON | 206 |
| MINDANAO | 290 |
| MINERVA 6 | 238 |
| MIRAMBEL | 143 |
| MISTRAL | 294 |
| MODAL | 212 |
| MODENA | 104 |
| MOLDAU | 196 |
| MOMA | 250 |
| MONACO | 298 |
| MONACO 60 | 299 |
| MONASTERIO | 078 |
| MONTBLANC | 214 |
| MONZA | 274 |
| MOON | 352 |
| MORAVIA | 202 |

ÍNDICE DE PIEZAS

PRODUCT INDEX / INDEX DES PIÈCES / ARTIKELVERZEICHNIS / INDICE DEI PEZZI / WYKAZ ELEMENTÓW /
OVERZICHT VAN DE PRODUCTEN / УКАЗАТЕЛЬ ИЗДЕЛИЙ

| | |
|---------|-----|
| MORIA | 214 |
| MOTRIL | 133 |
| MURALLA | 094 |
| MUSA | 338 |
| MYSTIC | 100 |

N

| | |
|----------------------|----------|
| NÁCAR | 230 |
| NAMIBIA [Ⓟ] | 068 |
| NANCY [Ⓝ] | 178 |
| NARA | 276 |
| NARTEX | 078 |
| NARVAL [Ⓝ] | 184 |
| NASH [Ⓝ] | 224 |
| NAVY [Ⓝ] | 146 |
| NEBRASKA | 328 |
| NEILA [Ⓝ] | 168 |
| NEPAL | 228 |
| NEPAL 45 | 229, 291 |
| NEREIDA | 340 |
| NERVION | 096 |
| NEVADA | 312 |
| NEVIZA | 322 |
| NEWPORT | 310 |
| NEWTON | 310 |
| NIAGARA [Ⓝ] | 146 |
| NIJO [Ⓝ] | 224 |
| NEXO [Ⓟ] | 072 |
| NOAM | 073 |

O

| | |
|-------------|----------|
| OASIS | 240 |
| OMEGA | 326 |
| OPALO | 230 |
| ORENSE | 148 |
| ORINOCO | 234 |
| ORION | 282 |
| ORQUIDEA | 210 |
| OSAKA | 295, 308 |
| OTTAWA | 312 |
| OXIDO 3,5mm | 024 |

P

| | |
|-----------------|---------|
| PAINE | 052 |
| PAINT | 330 |
| PALACE 1, 2 Y 3 | 154 156 |
| PALACE AGATA | 155 |
| PALACE ALICANTE | 157 |

| | |
|------------------------------|-----|
| PALACE BURDEOS | 157 |
| PALACE CALACATA [Ⓝ] | 154 |
| PALACE CARRARA | 156 |
| PALACE CREMA | 156 |
| PALACE INDALO | 156 |
| PALACE MADRÁS | 156 |
| PALACE MALAQUITA | 157 |
| PALACE PULPIS | 157 |
| PALACE RODAS | 157 |
| PALACE TAMIR | 157 |
| PALACE 90 CARRARA | 238 |
| PALMIRA | 300 |
| PALMIRA 45 | 300 |
| PANDORA | 188 |
| PAONIA | 134 |
| PARANA | 234 |
| PARK | 055 |
| PARMA | 159 |
| PATAGONIA | 160 |
| PATAGONIA 20MM [Ⓝ] | 044 |
| PEDRIZA 1 | 215 |
| PEDRIZA 6 | 215 |
| PELLA | 250 |
| PEORIA | 252 |
| PHUKET 1, 3 Y 4 | 319 |
| PILSEN | 210 |
| PIRINEOS 5,6mm [Ⓝ] | 026 |
| PIXEL | 280 |
| PLANET | 354 |
| PRAGA | 196 |
| PRIX [Ⓝ] | 298 |
| PULSAR | 282 |
| PUNZÓN | 126 |

Q

| | |
|--------|-----|
| QUELUZ | 162 |
|--------|-----|

R

| | |
|----------------------|----------|
| RAINBOW 25 | 318 |
| RAINBOW 60 | 280 |
| RECIFE | 082, 160 |
| RECTORIA 30 | 078 |
| RESERVA [Ⓝ] | 116 |
| RODANO [Ⓝ] | 061 |
| RUBÍ 1 Y 2 | 158 |

S

| | |
|----------|-----|
| SABATINI | 248 |
|----------|-----|

| | |
|------------------------|----------|
| SAHEL | 087 |
| SAMI 6 | 322 |
| SAONA [Ⓝ] | 061 |
| SAPHIRE | 230 |
| SAREK | 240 |
| SEÚL | 264 |
| SHERPA | 228 |
| SHINE | 332 |
| SIAM | 319 |
| SIBERIA | 264 |
| SIDERAL | 282 |
| SIGNIA | 340 |
| SINTRA | 162 |
| SIRMIONE [Ⓝ] | 287 |
| SIROCO | 304 |
| SKYLINE | 164 |
| SOLANO | 295 |
| SOLIDO | 073 |
| SONORA | 295 |
| STAR | 210 |
| STROMBOLI [Ⓝ] | 270 |
| SUECIA | 240 |
| SUPREME | 080 |
| SUPREME 3,5mm/5,6mm | 028 |
| SUR | 280, 318 |

T

| | |
|----------------------|---------------|
| TABOR | 232 |
| TACO LORETO | 182, 197 |
| TAJO | 126 |
| TALOS [Ⓝ] | 260 |
| TANSSI | 266 |
| TASLAN | 330 |
| TEMPANO | 322 |
| TEMPLE | 322 |
| TEPUY | 262, 264 |
| TERAI | 228 |
| TERRANOVA | 322 |
| TEXAS | 182 |
| TIMOR | 290, 295, 300 |
| TIRRENO [Ⓝ] | 271 |
| TITAN [Ⓟ] | 074 |
| TITAN 5,6mm | 030 |
| TOGO | 276 |
| TOKYO | 308 |
| TOPKAPI 1, 2 Y 3 | 155 |
| TRAVERTINO 3,5mm | 032 |
| TRAVIS | 182 |

| | |
|----------------------|-----|
| TREVISO [Ⓝ] | 286 |
| TRIANON | 244 |
| TUBQAL | 087 |
| TURKANA | 173 |

U

| | |
|---------------------|-----|
| UMBRIA | 322 |
| UNION | 073 |
| URBION [Ⓝ] | 168 |

V

| | |
|---------------------|----------|
| VALAQUIA | 202, 232 |
| VALENTINE | 328 |
| VALIRA | 304 |
| VALLE [Ⓝ] | 050 |
| VANO | 233, 236 |
| VECTOR | 280 |
| VEGA | 248 |
| VELETA | 304 |
| VELIA | 341 |
| VERNON | 316 |
| VERONA [Ⓝ] | 286 |
| VERSAILLES | 242 |
| VESUBIO | 246 |
| VIEDMA | 320 |
| VIENTO | 304 |
| VILLA 1 | 248 |
| VILLA 2 | 248 |
| VITRAL | 330 |
| VOSGOS [Ⓝ] | 178 |

W

| | |
|----------------------|-----|
| WALDORF | 164 |
| WINDSOR [Ⓝ] | 224 |
| WOOD 3,5mm | 034 |

Y

| | |
|------------------|-----|
| YOHO, YOHO 1 Y 6 | 256 |
| YUKON | 322 |

Z

| | |
|--------------------|---------------|
| ZAMBEZE | 068 |
| ZEN | 290, 295, 300 |
| ZENOBIA | 300 |
| ZENON [Ⓝ] | 286 |
| ZERMATT | 214 |
| ZÓCALO ACANTO | 233, 236 |
| ZÓCALO ARANJUEZ | 248 |

| | |
|----------------|-----|
| ZÓCALO CARRARA | 238 |
|----------------|-----|

| | |
|--------------|----------|
| ZÓCALO FRISO | 233, 236 |
|--------------|----------|

| | |
|---------------|----------|
| ZÓCALO LORETO | 182, 197 |
|---------------|----------|

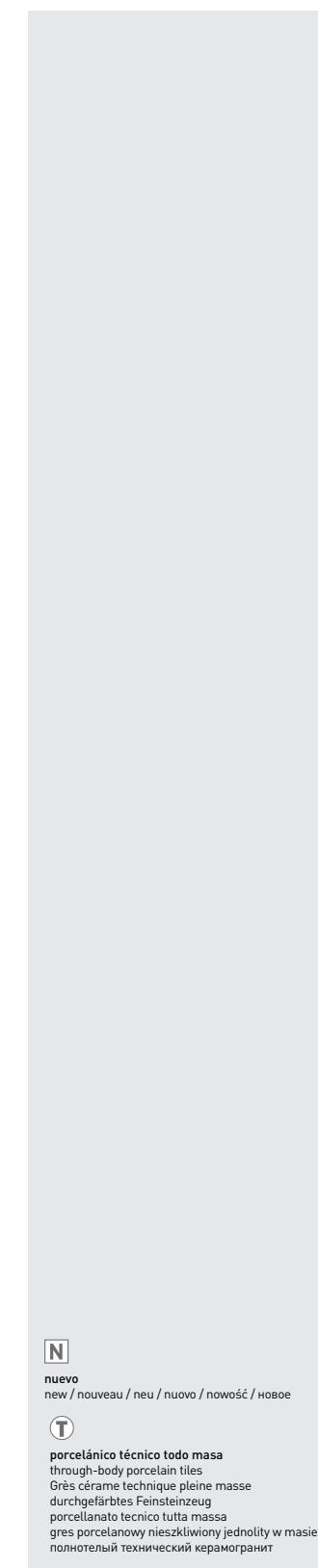

N

nuevo
new / nouveau / neu / nuovo / nowość / новое

T

porcelánico técnico todo masa
through-body porcelain tiles
Grès cérame technique pleine masse
durchgefärbtes Feinsteinzeug
porcellanato tecnico tutta massa
gres porcelanowy nieszkliwiony jednolity w masie
полнотельный технический керамогранит



GRESPANIA S.A.
CV-16 Ctra. Castellón-Alcora Km.2,200
P.O. BOX 157 / 12080 CASTELLÓN - SPAIN
Tlf. +34 964 344 411 / Fax +34 964 344 401
mail@grespania.com / www.grespania.com

GRESPANIA S.A dispone de un sistema de gestión certificado de acuerdo a las normas ISO 9001:2008 certificado Nº 44 100 127697 e ISO 14001:2004 certificado Nº 44 104 127697 en sus plantas de NULES y CASTELLON

GRESPANIA S.A. uses a management system within its' facilities of Nules and Castellón in accordance with ISO 9001:2008 certificate Nº 44 100 127697 and ISO 14001:2004 certificate Nº 44 104 127697

www.grespania.com